

# Carte 2 : Zonage

## Analyse territoriale - Volet éolien

### Région du Saguenay-Lac-Saint-Jean

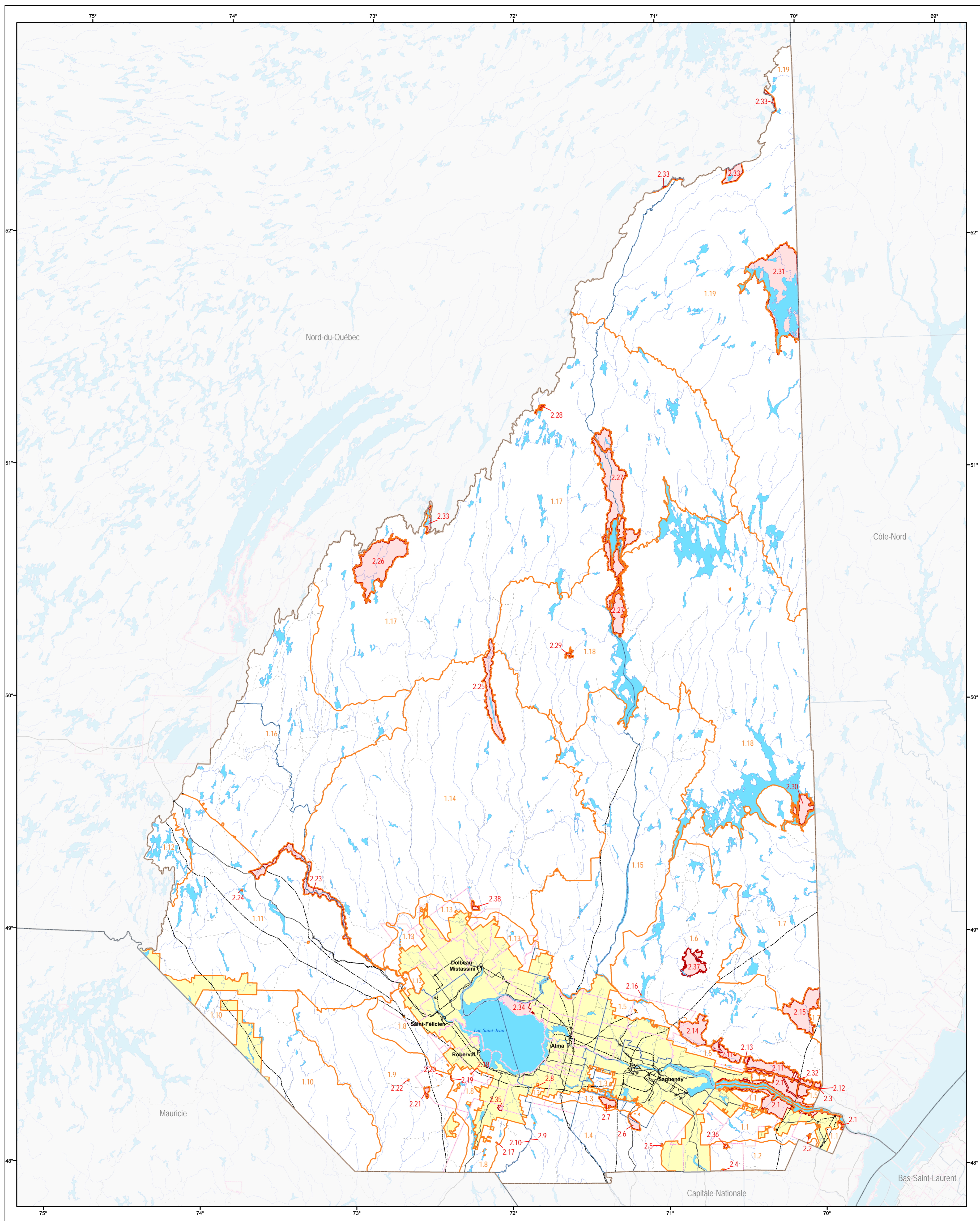

- Zonage**
- Zone compatible avec harmonisation
  - Zone incompatible
  - Terrain privé exclu de l'analyse
  - Terrain public sous convention de gestion territoriale exclue de l'analyse
- Infrastructure**
- Réseau électrique**
- Poste de transformation
  - Ligne de transport d'énergie
- Réseau routier**
- Autoroute
  - Route nationale
  - Route locale ou collective
  - Chemin forestier

- Organisation administrative**
- Principale ville
  - Municipalité
  - MRC
  - Région

**Métadonnées**

**Projection cartographique**  
Conique conforme de Lambert

**Système de référence géodésique**  
NAD83 compatible avec le système mondial WGS84

10 0 10 20 km  
1:850 000

**Source**

<b>Données</b> Base de données topographiques et administratives (BDCA 1M)	<b>Organisme</b> Ministère des Ressources naturelles et de la Faune	<b>Année</b> 2001
---	--	----------------------

**Réalisation**

Production : Ministère des Ressources naturelles et de la Faune  
 Direction de l'énergie, des mines et du territoire public  
 du Saguenay-Lac-Saint-Jean  
 Note : Le présent document n'a aucune portée légale.  
 © Gouvernement du Québec 2007