

Carte 7 : Concept de développement récréotouristique

Plan régional de développement du territoire public de la région

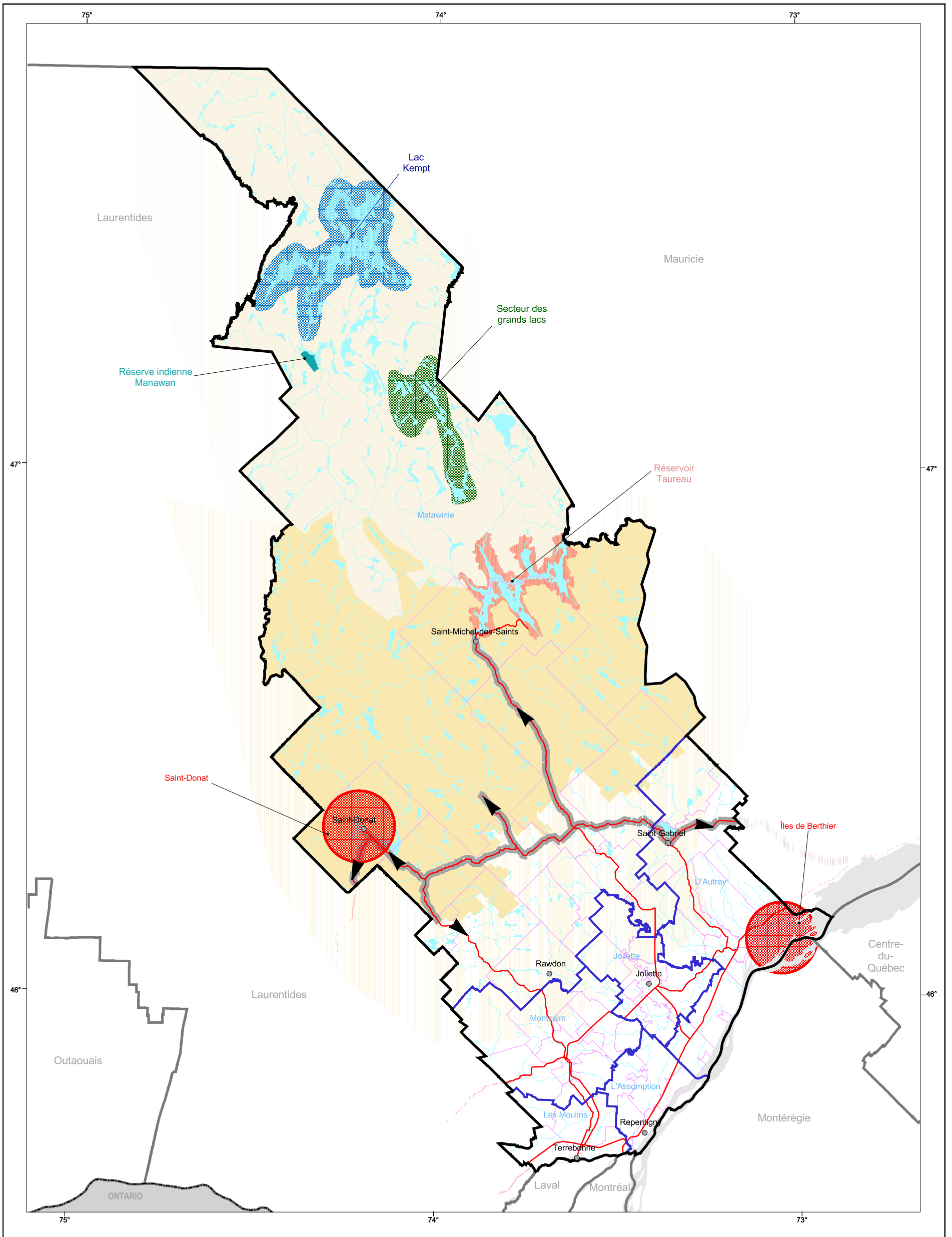

<p>Localisation</p>	<p>Concept</p> <ul style="list-style-type: none"> Pôle existant Pôle à développer Secteur de développement des équipements et des produits touristiques Secteur de consolidation des équipements et des produits touristiques existants Secteur de développement récréotouristique Secteur de potentiel de développement à protéger Corridor touristique 	<p>Organisation administrative</p> <ul style="list-style-type: none"> Région MRC Municipalité ● Localité Réserve indienne <p>Réseau routier</p> <ul style="list-style-type: none"> Route <p>Frontière</p> <ul style="list-style-type: none"> Interprovinciale 	<p>Métadonnées</p> <p>Projection cartographique Mercator transverse modifiée (MTM), zone de 3° Système de coordonnées planes du Québec (ScoPQ), fuseau 8</p> <p>0 10 20 30 40 km</p> <p>1/800 000</p> <p>Sources</p> <p>Référence cartographique MRNFP 2004 (BDTA 250 k)</p> <p>Réalisation</p> <p>Direction régionale de la gestion du territoire public de Montréal Ministère des Ressources naturelles, de la Faune et des Parcs Note : La présente carte est utilisée exclusivement pour les fins énoncées en titre. © Gouvernement du Québec Dépôt légal - Bibliothèque nationale du Québec, 4^e trimestre 2004</p>	<p>Ressources naturelles, Faune et Parcs</p> <p>Québec</p>
----------------------------	---	---	--	--