

# Carte 3 : Nombre de chalets par municipalité et TNO

Plan régional de développement du territoire public de Lanaudière

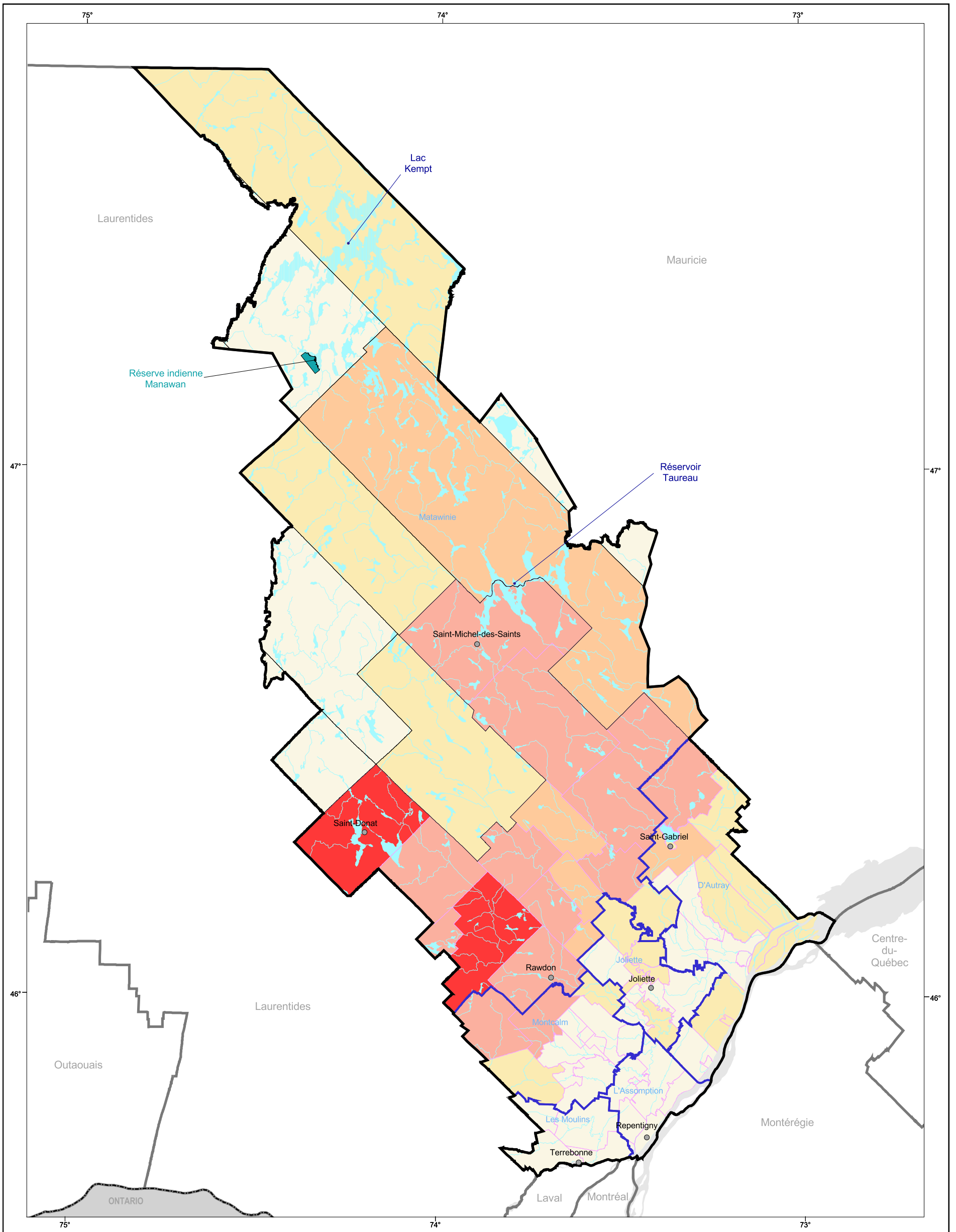

## Localisation

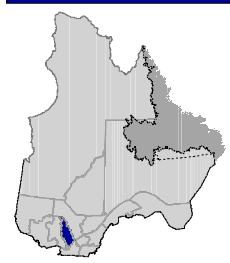

**Nombre de chalets**

0 - 50
51 - 200
201 - 400
401 - 1 200
1 201 - 2 100

**Organisation administrative**

—	Région
—	MRC
—	Territoire non organisé (TNO)
—	Municipalité
●	Localité
■	Réserve indienne

**Frontière**

---	Interprovinciale
-----	------------------

**Métadonnées**  
 Projection cartographique  
 Mercator transverse modifiée (MTM), zone de 3°,  
 Système de coordonnées planes du Québec (ScoPQ), fuseau 8

0 10 20 30 40 km

1/800 000

**Sources**  
 Référence cartographique (BDTA 250 k) MRNFP 2004

**Réalisation**  
 Direction régionale de la gestion du territoire public de Montréal  
 Ministère des Ressources naturelles, de la Faune et des Parcs  
 Note : La présente carte n'a aucune portée légale.  
 © Gouvernement du Québec  
 Dépôt légal - Bibliothèque nationale du Québec, 4<sup>e</sup> trimestre 2004