Carte 2 : Constat analytique industriel - Volet éolien

Plan régional de développement du territoire public - Région de la Gaspésie et MRC de Matane

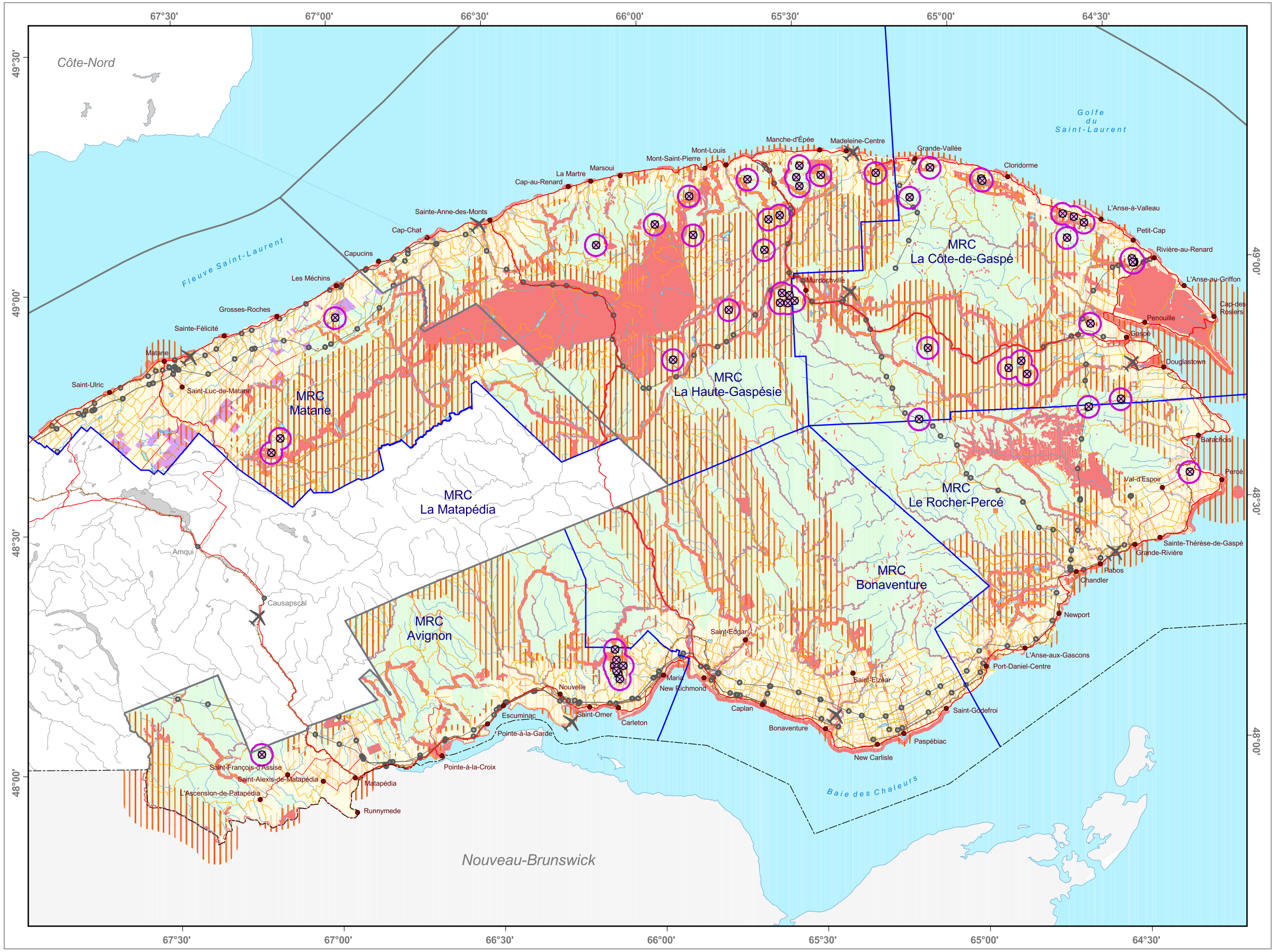

Compatibilité des usages

- Territoire compatible
- Territoire partiellement compatible
- Territoire incompatible
- Territoire privé
- Territoire public intramunicipal délégué

Équipement énergétique

- Ligne de transport d'énergie
- Mât de mesure de vent
- Étendue théorique d'un parc éolien

Voie de communication

- Route nationale
- Route régionale
- Autre route et chemin
- Route d'accès aux ressources
- Chemin de fer
- Aéroport

Découpage administratif

- Région
- MRC
- Localité

Frontière

- Frontière interprovinciale

Métadonnées

Projection cartographique : Conique de Lambert avec deux parallèles d'échelle conservée (46e et 60e)

Système de référence géodésique : NAD 83

0 10 20 30 40 50 60 km

1/925 000

Sources

Données	Organisme	Année
Base de données topographiques et administratives (BDTA)	Ministère des Ressources naturelles, de la Faune et des Parcs	2003
Tenure	Bureau de l'arpenteur général du Québec	2003

Crédits

Réalisation : Direction régionale de la gestion du territoire public du Bas-Saint-Laurent – Gaspésie – Îles-de-la-Madeleine
Ministère des Ressources naturelles, de la Faune et des Parcs
Note : La présente carte n'a aucune portée légale

© Gouvernement du Québec

Dépôt légal - Bibliothèque nationale du Québec, 2e trimestre 2004

Ressources naturelles, Faune et Parcs
Québec