

Plan régional de développement du territoire public

Carte 6 : Constat récréotouristique de l'Abitibi-Témiscamingue - Activités récréatives culturelles

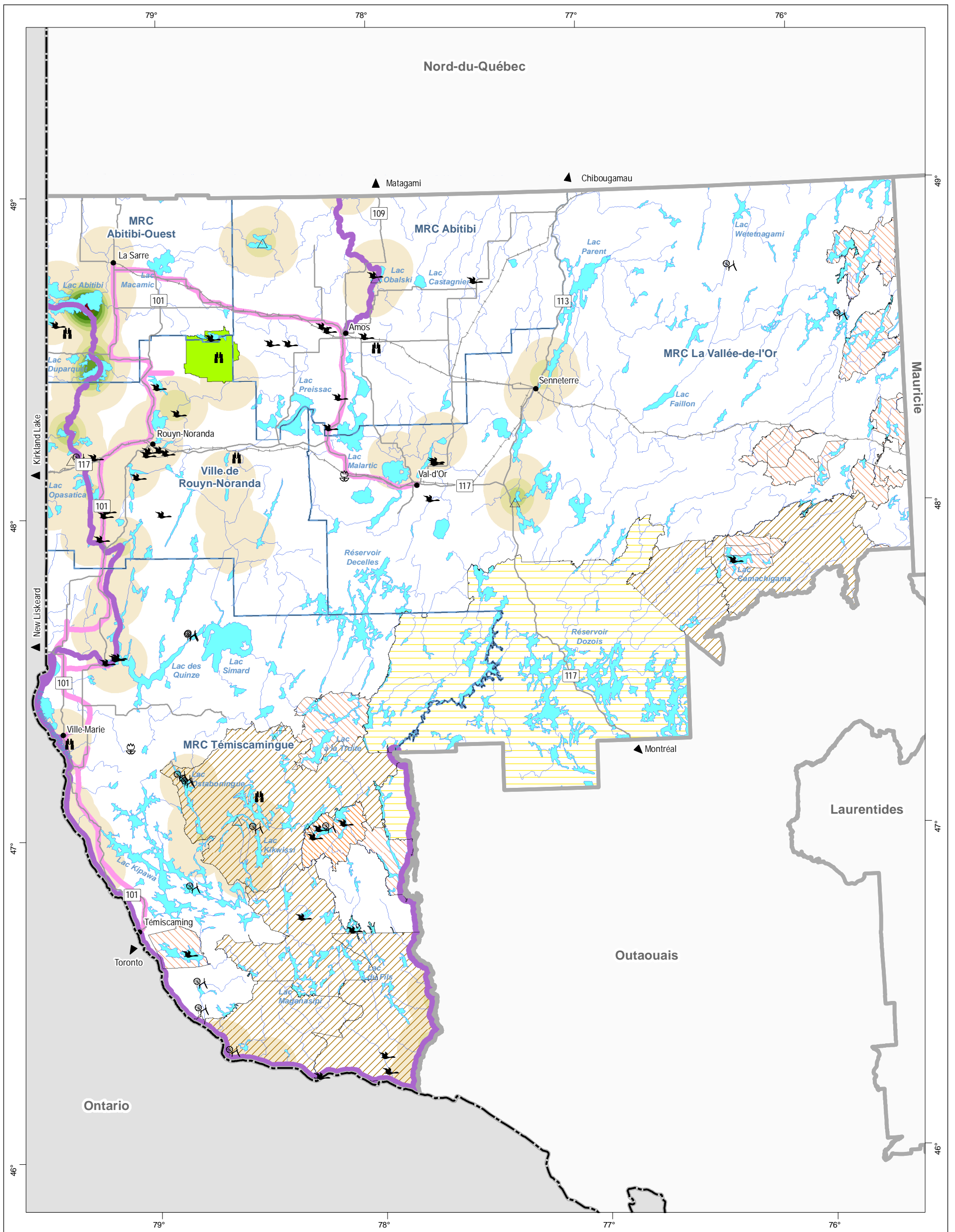

* Unité territoriale d'intérêt: Partie de territoire présentant des caractéristiques particulières propres à le démarquer du reste du territoire, mais sans statut officiel.

Densité de sites archéologiques (site / 10 km²)

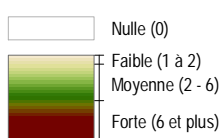

Unité territoriale d'intérêt *

- Autochtone
- Historique
- Faunique
- Floristique

Infrastructure de transport

- Route numérotée (MTQ)
- Chemin de fer

Organisation administrative

- Ville, localité
- Municipalité régionale de comté
- Région

Frontière

- Interprovinciale

Projection cartographique

Mercator transverse modifiée (MTM), zone de 3°
Système de coordonnées planes du Québec (SCOPO), fuseau 10



1 / 1 300 000

Sources

BDGA 1M MRNF 2004
SIGT MRNF 2006

Réalisation

Ministère des Ressources naturelles et de la Faune
Direction de l'énergie, des mines et du territoire public de l'Abitibi-Témiscamingue
Note : La présente carte n'a aucune portée légale.
© Gouvernement du Québec

Territoire de protection

- Parc national du Québec

Territoire faunique structuré

- Pourvoirie avec droits exclusifs
- Territoire décrété - Développement de pourvoirie avec droits exclusifs
- Réserve faunique
- Zec

Ressources naturelles et Faune

Québec