

Plan régional de développement du territoire public

Carte 3 : Constat récréotouristique de l'Abitibi-Témiscamingue - Densité de la villégiature (abris sommaires)

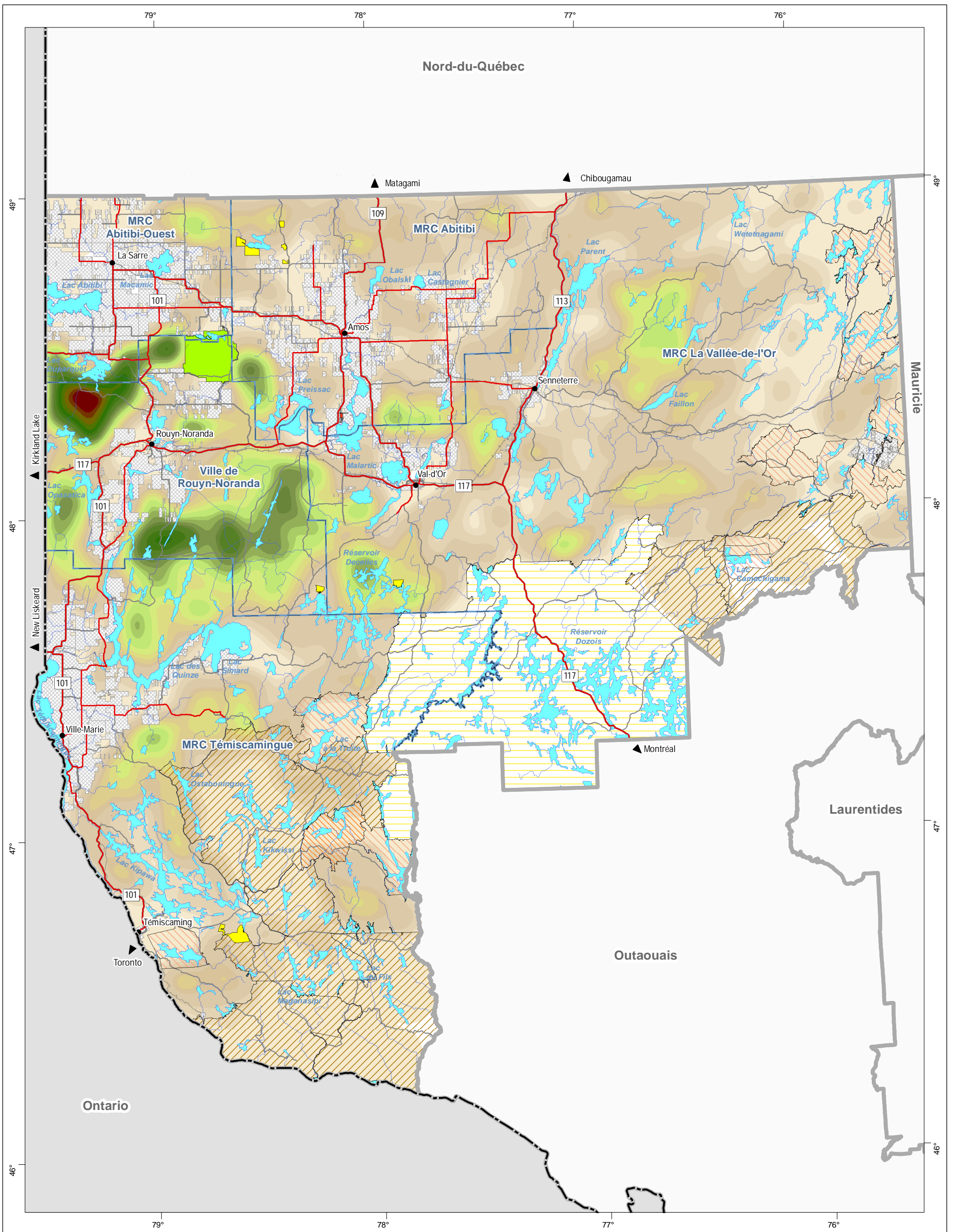

Densité de villégiature (abris sommaires) sur terres publiques (bail / 10 km²)

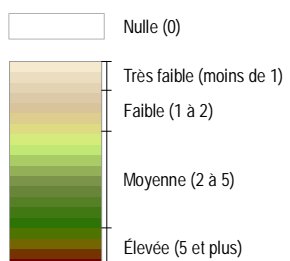

Tenure

Privée

Territoire faunique structuré

- Pouvoirie avec droits exclusifs
- Territoire décrété - Développement de pouvoirie avec droits exclusifs
- Réserve faunique
- Zec

Territoire de protection

- Parc national du Québec
- Réserve écologique

Infrastructure de transport

- Route numérotée (MTO)
- Chemin de fer

Organisation administrative

- Ville, localité
- Municipalité régionale de comté
- Région

Frontière

- Interprovinciale

Projection cartographique

Mercator transverse modifiée (MTM), zone de 3°

Système de coordonnées planes du Québec (SCOPO), fuseau 10



1 / 1 300 000

Sources

BDGA 1M MRNF 2004
SIGT MRNF 2006

Réalisation

Ministère des Ressources naturelles et de la Faune
Direction de l'énergie, des mines et du territoire public de l'Abitibi-Témiscamingue
Note : La présente carte n'a aucune portée légale.
© Gouvernement du Québec

Ressources naturelles et Faune

