

# Plan régional de développement du territoire public

Carte 2 : Constat récréotouristique de l'Abitibi-Témiscamingue - Densité de la villégiature (chalets)

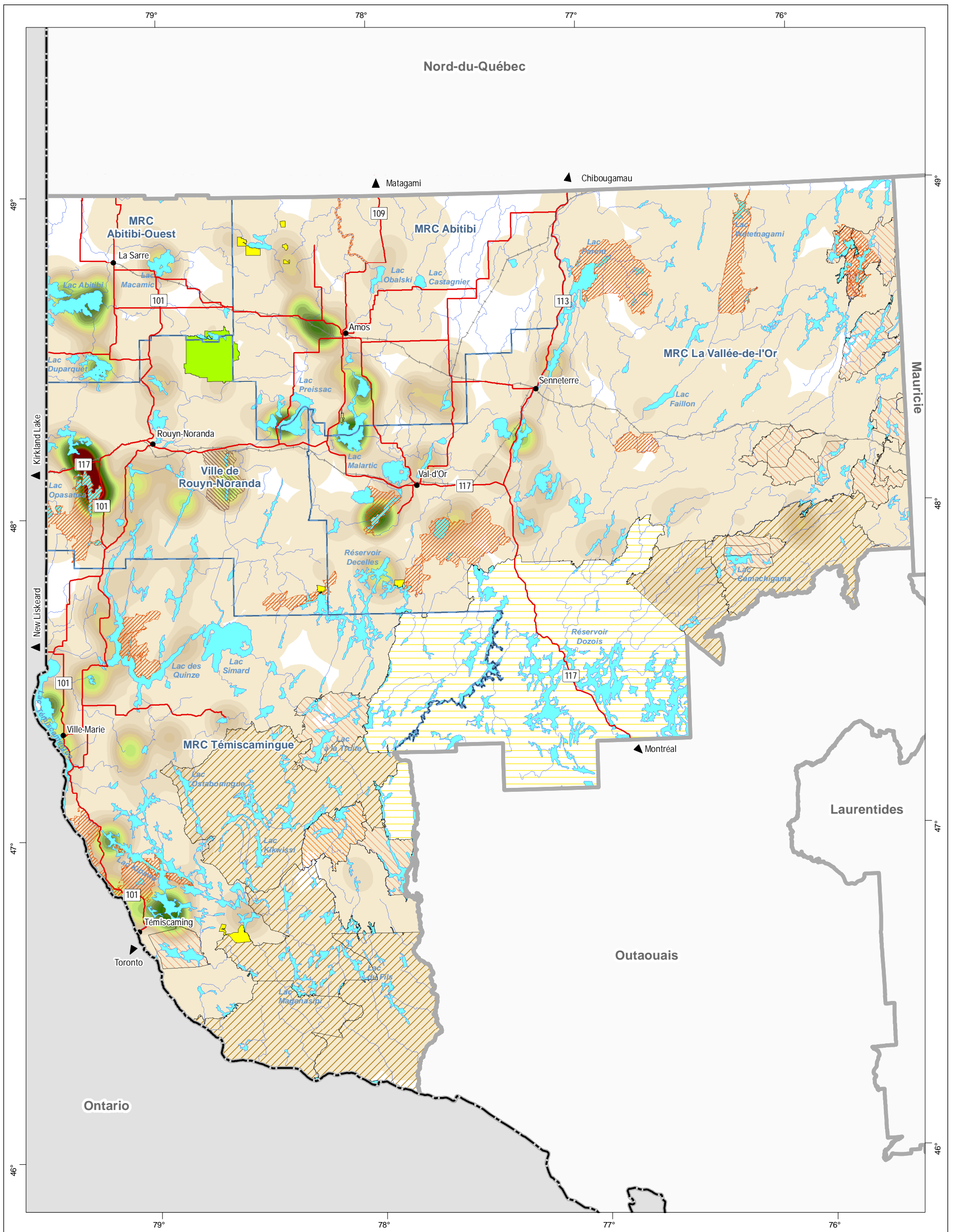

## Densité de villégiature (chalets) sur terres publiques et privées (bail / 10 km<sup>2</sup>)

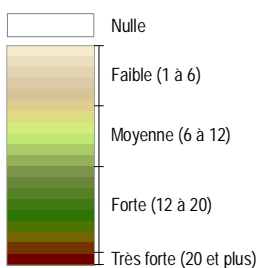

## Territoire de protection

- Parc national du Québec
- Réserve écologique
- Réserve de biodiversité
- Réserve de biodiversité ou aquatique projetée

## Territoire faunique structuré

- Pourvoirie avec droits exclusifs
- Territoire décrété - Développement de pourvoirie avec droits exclusifs
- Réserve faunique
- Zec

## Infrastructure de transport

- Route numérotée (MTO)
- Chemin de fer

## Organisation administrative

- Ville, localité
- Municipalité régionale de comté
- Région

## Frontière

- Interprovinciale

## Projection cartographique

Mercator transverse modifiée (MTM), zone de 3°  
Système de coordonnées planes du Québec (SCOPO), fuseau 10

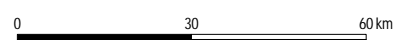

1 / 1 300 000

## Sources

BDGA 1M MRNF 2004  
SIGT MRNF 2006

## Réalisation

Ministère des Ressources naturelles et de la Faune  
Direction de l'énergie, des mines et du territoire public de l'Abitibi-Témiscamingue  
Note : La présente carte n'a aucune portée légale.  
© Gouvernement du Québec

Ressources naturelles et Faune

Québec