Carte 3.4 : Potentiels, projets et éléments particuliers (thème mines)

Plan d'affectation du territoire public de l'Outaouais

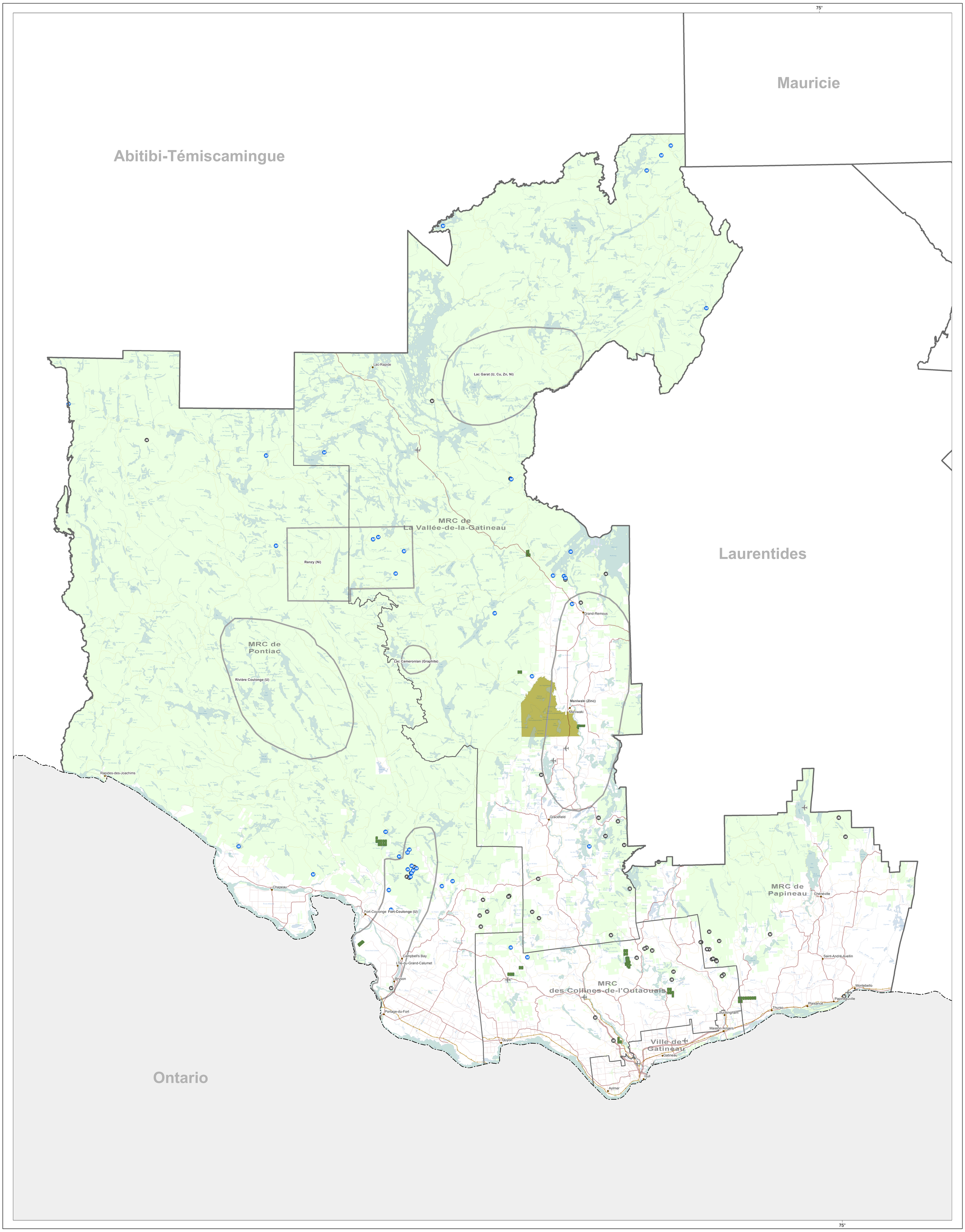

Potentiels, projets et éléments particuliers [1]

- Gisement métalique
- Gisement non métalique
- Potentiel minéral
- Titre minier en demande

Infrastructure de transport

- Aéroport
- Autoroute
- Route nationale, régionale et collectrice
- Route locale et d'accès aux ressources
- Chemin
- Chemin de fer
- Traverse maritime

Tenure [2]

- Publique

Organisation administrative

- Ville, localité
- Municipalité régionale de comté (MRC)
- Région administrative
- Territoire de gestion particulière projeté
- Réserve indienne
- Territoire de catégorie I

Frontière

- Frontière internationale
- Frontière interprovinciale
- Frontière Québec–Terre-Neuve-et-Labrador (cette frontière n'est pas définitive)

Notes :
1. Les données utilisées pour illustrer cette carte ont pu varier depuis la date de leur compilation.
2. Cette carte illustre le territoire public et il ne s'agit en aucun cas d'un répertoire ou d'un registre public au sens de la Loi sur les terres du domaine de l'État.

Métadonnées

Projection cartographique

Mercator transverse modifiée (MTM), zone de 3°,
Système de coordonnées planes du Québec (SCOPQ), fuseau 09

Système de référence géodésique

NAD83 compatible avec le système mondial WGS84

10 0 10 20 km

1/350000

Sources

Données	Organisme	Année
Potentiels, projets et éléments particuliers	MRNF	2009
	MDDEP	2009
	MTQ	2008
	Hydro-Québec	2009
	MCCCF	2009
Base de données topographiques et administratives (BDTA 250k)	Ministère des Ressources naturelles et de la Faune	2005

Réalisation

Production : Ministère des Ressources naturelles et de la Faune
Direction générale régionale de l'Outaouais
Note : Le présent document n'a aucune portée légale.

© Gouvernement du Québec

Dépôt légal - Bibliothèque et Archives nationales du Québec, 1er trimestre 2012

Ressources naturelles et Faune
Québec