Carte 4 : Les zones d'affectation

Plan d'affectation du territoire public de la Côte-Nord

Partie ouest

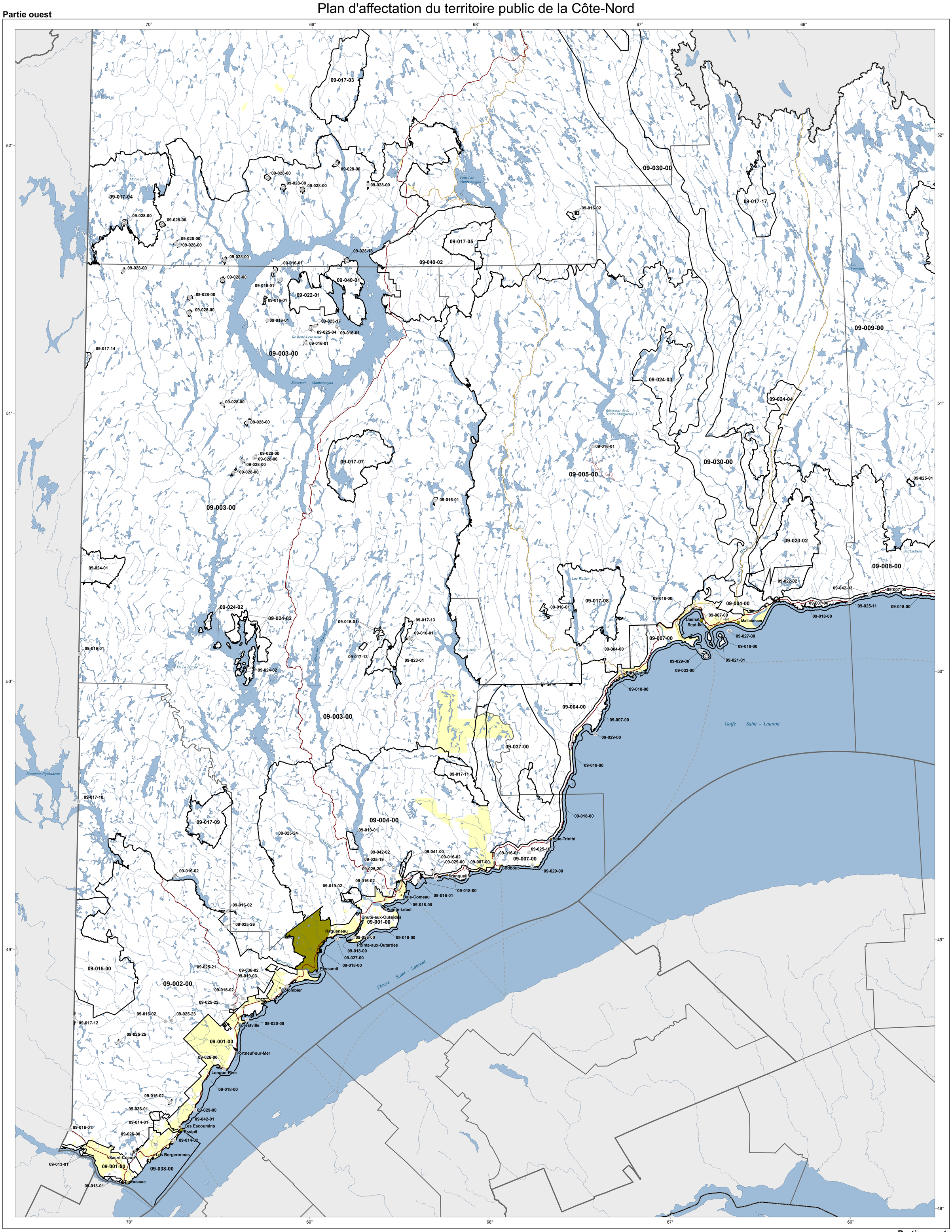

Partie ouest

Partie ouest

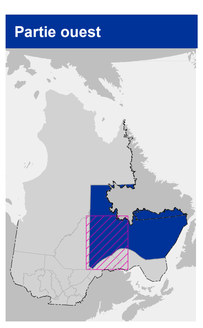

Découpage

00-00 — Zone d'affectation

Organisation administrative

- Ville, localité
- Municipalité régionale de comté (MRC) ou territoire équivalent à une MRC
- Région administrative
- Réserve indienne ou établissement indien
- Terre de la catégorie I

Tenure [1]

- Privée

Infrastructure de transport

- Aéroport
- Route nationale
- Autre route
- Voie ferée
- Traverse maritime

Frontière

- Frontière interprovinciale
- Frontière Québec–Terre-Neuve-et-Labrador (cette frontière n'est pas définitive)

Note : 1. Cette carte illustre le territoire privé et il ne s'agit en aucun cas d'un répertoire ou d'un registre public au sens de la Loi sur les terres du domaine de l'État.

Métadonnées

Projection cartographique
Conique de Lambert

Système de référence géodésique
NAD83 compatible avec le système mondial WGS84

10 0 10 20 km
1/500 000

Sources

Données	Organisme	Année
Zone d'affectation	Ministère des Ressources naturelles et de la Faune	2011
Base de données topographiques et administratives (BDTA 250k)	Ministère des Ressources naturelles et de la Faune	2004

Réalisation

Production : Ministère des Ressources naturelles et de la Faune
Direction générale de la Côte-Nord
Note : Le présent document n'a aucune portée légale.

© Gouvernement du Québec

Dépôt légal - Bibliothèque et Archives nationales du Québec, 1er trimestre 2012

Ressources naturelles et Faune
Québec