

PAR COURRIEL

Le 14 avril 2023

DEMANDEUR

N/Réf. : 202303-26

Objet : Demande d'accès à l'information

Monsieur,

Nous donnons suite à votre demande d'accès à l'information reçue le 16 mars 2023.

La recherche a permis de repérer des documents concernant votre demande qui vous sont accessibles. Toutefois, vous remarquerez que nous avons soustrait des renseignements, comme le permet l'article 14 de la Loi sur l'accès aux documents des organismes publics et sur la protection des renseignements personnels (RLRQ, c. A-2.1). En effet, nous avons retranché les renseignements confidentiels au sens des articles 53 et 54 de cette loi.

La recherche de documents concernant la réponse à cette demande a été faite en prenant en considération les différents secteurs d'activité faisant partie du ministère des Forêts, de la Faune et des Parcs, tel qu'il était organisé avant les décrets gouvernementaux du 20 octobre 2022.

... verso

Nous vous indiquons que vous pouvez demander à la Commission d'accès à l'information de réviser cette décision. Vous trouverez ci-joint une note explicative concernant l'exercice de ce recours ainsi qu'une copie des articles précités.

Veillez agréer, Monsieur, l'expression de nos sentiments les meilleurs.

La responsable de l'accès à l'information,

Original signé par

Matilde Thérroux-Lemay

p. j. 3

Direction de l'expertise sur la faune aquatique

Bilan des activités

2019-2020



Ministère des Forêts, de la Faune et des Parcs

DÉCEMBRE 2020

Mot de la direction

PAR YVON BOILARD ET ISABEL THIBAULT

À la Direction de l'expertise sur la faune aquatique (DEFA), tout ce qui est entrepris est aligné sur un objectif principal : contribuer à la gestion, à la mise en valeur et à la préservation de la faune aquatique et de ses habitats. Que ce soit de la planification à la réalisation des activités sur le terrain, en incluant la participation à de nombreux comités de travail, la rédaction de rapports d'activités suivi, la production de lignes directrices, la diffusion vulgarisée de nos connaissances jusqu'au rayonnement de la DEFA sur la scène internationale, en passant par la réalisation d'une veille stratégique et l'offre de services conseils!

Les nombreux accomplissements réalisés et mis en évidence dans ce premier rapport d'activités n'auraient été possibles sans l'apport quotidien et constant de toute l'équipe de la DEFA.

Cette implication va bien au-delà des compétences professionnelles de chacun dans la réalisation des projets.

En effet, il aurait été impensable de parvenir aux résultats présentés sans compter sur l'engagement personnel et le dévouement sans borne du personnel de la DEFA. Tous animent cette fibre intrinsèque de la DEFA, celle de toujours vouloir aller plus loin et d'être imaginatifs dans la recherche de solutions pour atteindre les objectifs.

L'adaptation, l'innovation, l'engagement et la responsabilisation sont les principales valeurs caractérisant la DEFA au quotidien et faisant en sorte que son expertise est reconnue par ses collaborateurs. Il importe aussi de souligner l'implication de l'équipe dans la mise en place et le maintien de mécanismes de collaboration constructifs avec les partenaires de la DEFA.

Merci à tous les membres de l'équipe d'être aussi passionnés et désireux de mettre en pratique leurs connaissances et leur savoir-faire pour l'avancement des connaissances et de l'expertise sur la faune aquatique et ses habitats.

Préambule

Le Québec compte 118 espèces de poissons d'eau douce et migratrices, dont une trentaine est d'intérêt sportif. L'industrie de la pêche sportive constitue un moteur économique majeur pour le Québec et ses régions. Plusieurs espèces de poissons et de mollusques d'eau douce du Québec sont considérées en situation précaire. Leur rétablissement dans un contexte de pressions anthropiques croissantes représente un important défi.

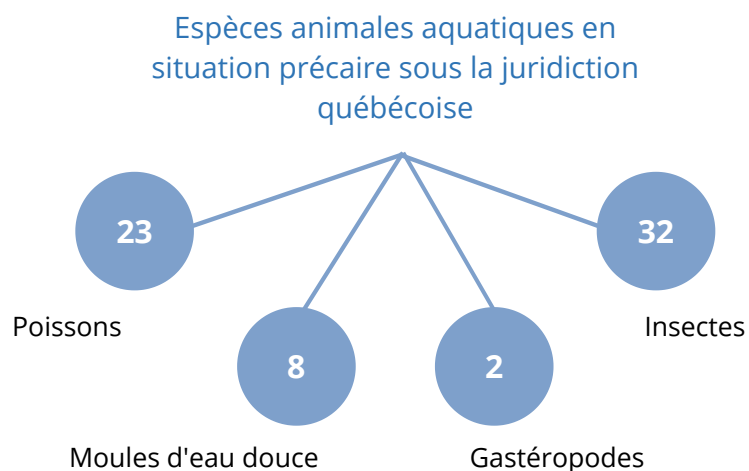
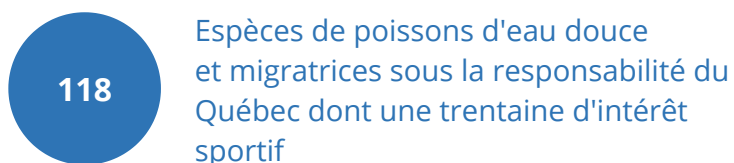

Pêche récréative *

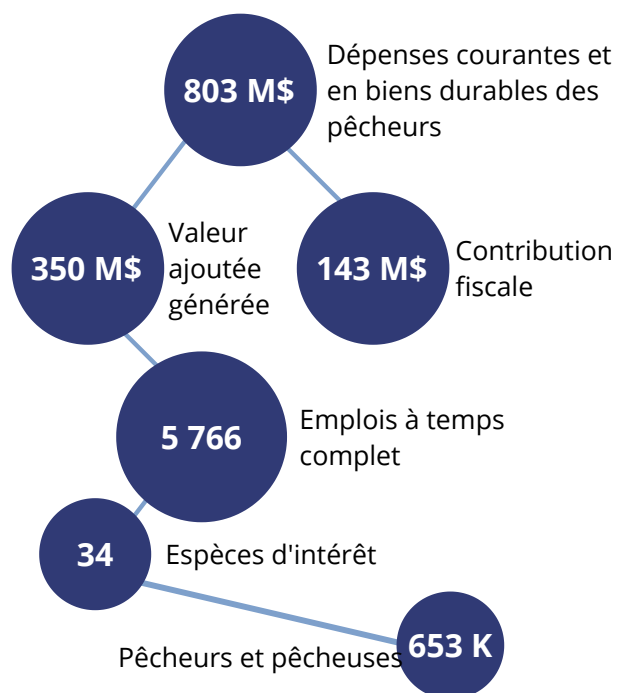

* Adapté de : Québec. MINISTÈRE DES FORÊTS, DE LA FAUNE ET DES PARCS (2020 <https://mffp.gouv.qc.ca/le-ministere/etude-rapports-recherche-statistiques/faune-nature-chiffres/>)

Mission

Renforcer la conservation et la productivité de la faune aquatique indigène et des habitats aquatiques sur le territoire québécois dans une perspective de pérennité des espèces, de durabilité des pêcheries, de satisfaction des clientèles et de qualité de vie des citoyens.

Mandats coordonnés par la Direction de l'expertise sur la faune aquatique à l'échelle provinciale

- Gestion durable des espèces exploitées pour assurer la pérennité de la pêche et la satisfaction des clientèles de la DEFA.
- Rétablissement des espèces en situation précaire pour favoriser la conservation des espèces menacées et vulnérables.
- Acquisition de connaissances, d'inventaires et de suivis des populations de poissons et des habitats en appui à la conservation et à la saine gestion de la faune aquatique.
- Lutte aux espèces aquatiques envahissantes pour des écosystèmes en santé.
- Rayonnement de l'expertise et leadership pour la DEFA et le ministère des Forêts, de la Faune et des Parcs (MFFP).
- Développement de la pêche pour la mise en valeur de la pêche.
- Production piscicole spécialisée en appui aux mandats du Ministère.

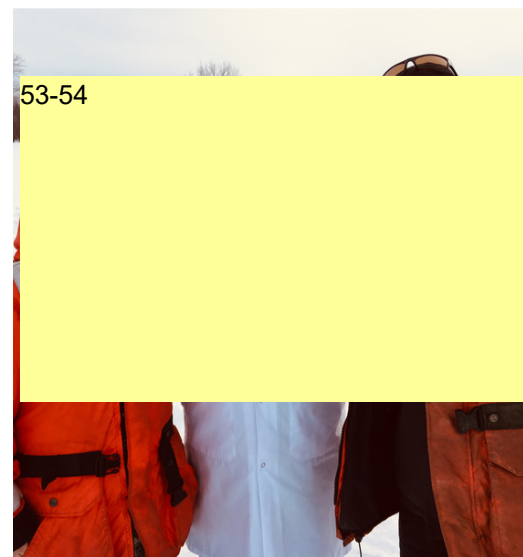
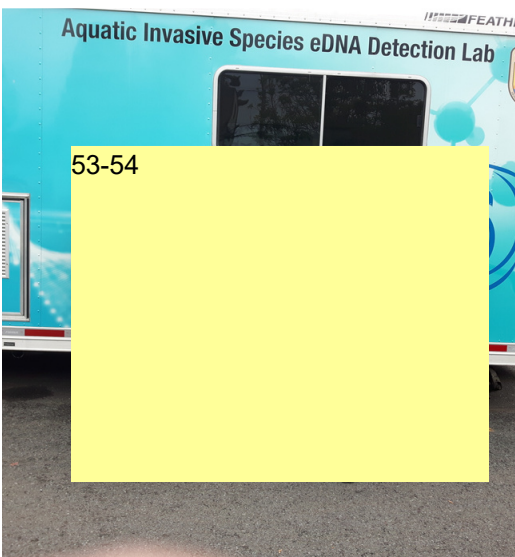

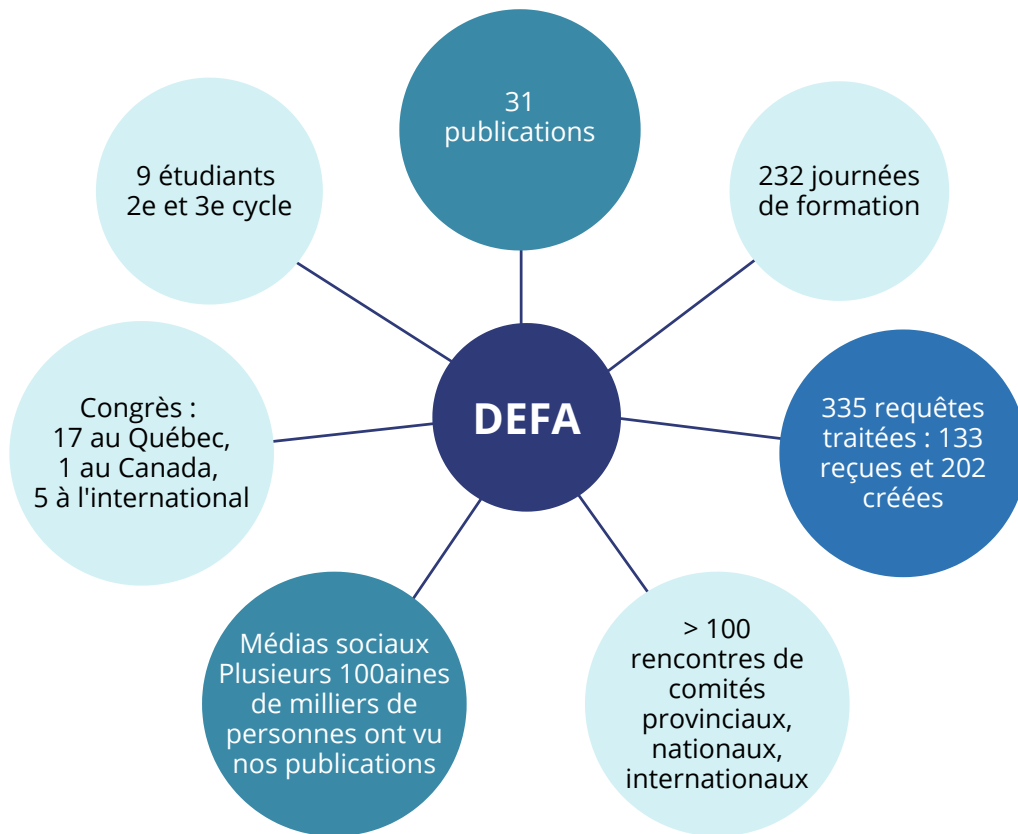

Faits saillants 2019-2020

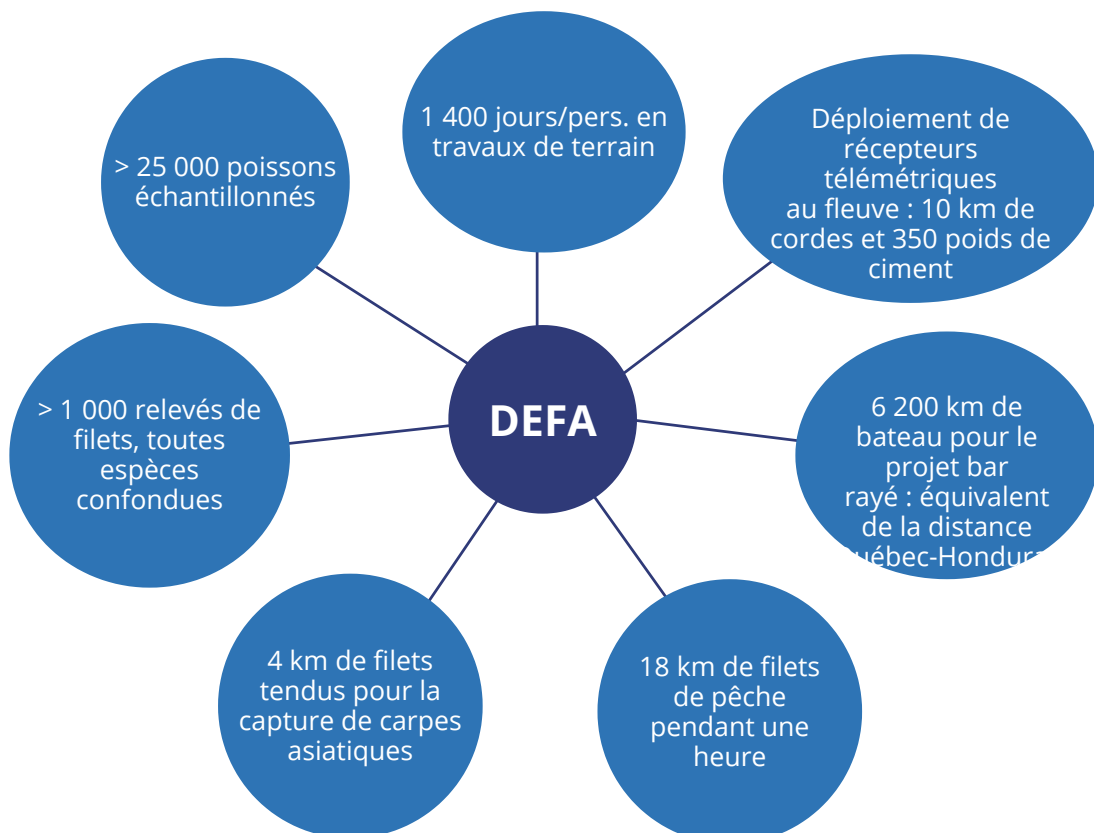

Projets et activités à souligner

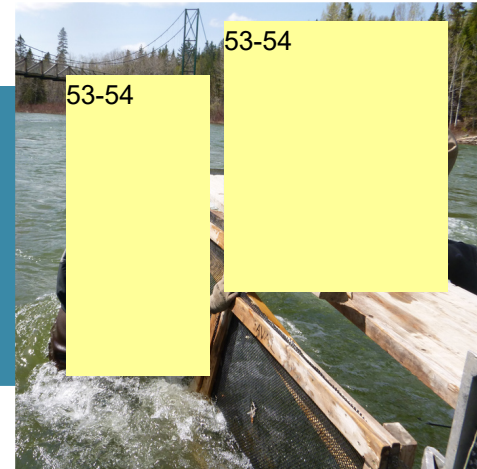

ÉQUIPE DE TERRAIN

- Participation aux activités de contrôle de la carpe de roseau dans la rivière Sandusky (Ohio), meilleur taux de capture de l'événement (11 carpes capturées).
- Partage de l'expertise du Ministère en matière de pêche en eau vive.

GESTION ET RÉGLEMENTATION

- Élaboration et annonce du premier plan de gestion de l'omble de fontaine.
- Prolongation du Plan de gestion du touladi 2014-2020.
- Synthèse des connaissances acquises par chalutage sur les habitats profonds du Saint-Laurent pour la période 2007-2018.
- Pêche sportive au bar rayé permise dans la plupart des rivières se déversant dans le secteur de pêche au bar rayé de la zone 21.
- Modification réglementaire pour limiter l'exploitation de l'omble de fontaine anadrome dans la zone de pêche 21.

COLLABORATION

- Fin de la démarche Plan Nord 2015-2020 financée par la Société du Plan Nord.
- Transfert de connaissances et d'expertise entre l'équipe ADNe du Programme québécois de lutte contre les carpes asiatiques et une équipe du U.S. Fish and Wildlife Service.

PRODUCTION PISCICOLE

- Ensemencement de 453 163 poissons (25 tonnes) dans 91 plans d'eau du Québec.

GÉOMATIQUE

- Élaboration de 70 cartes pour le portrait des habitats aquatiques à partir de 44 sources distinctes et plus de 180 000 données.
- Élaboration d'une base de données pour la Direction contenant environ 50 jeux de données géoréférencés.
- Carte géante sur la biodiversité des poissons d'eau douce du Québec exposée au Musée de la civilisation.

Nouveautés 2019-2020

Des nouvelles initiatives voient le jour chaque année au sein de la DEFA. En voici quelques-unes :

- Achat de trois stations de nettoyage d'embarcations mobiles basées à Québec, à Sherbrooke et à Rouyn-Noranda.
- Mise à jour et rédaction de méthodes de travail sécuritaires avec le Secteur des opérations régionales.
- Veille scientifique sur l'acoustique en milieu aquatique en vue de développer nos connaissances en eau douce.
- Production de 70 cartes à partir de la compilation de 180 000 données historiques sur les habitats aquatiques dans le Saint Laurent, issues de 44 sources distinctes.
- Établissement des positions gouvernementales et les défendre vis-à-vis des états des Grands Lacs et l'administration américaine en réponse aux demandes du premier ministre et du ministère des Relations internationales et de la Francophonie.



Autres dossiers majeurs 2019-2020

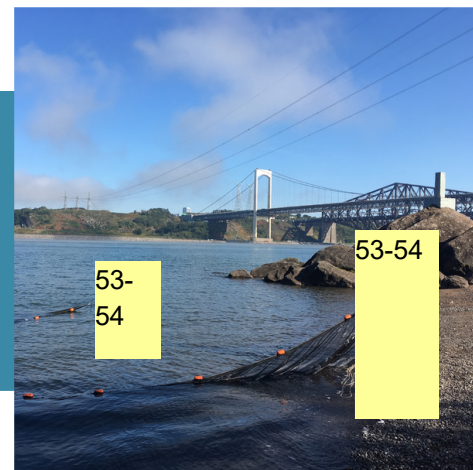

En tant que direction d'expertise, la DEFA a la responsabilité et la gestion de plusieurs dossiers majeurs. Ils représentent l'expertise qui est mise à profit pour répondre aux mandats :

ÉLABORATION ET MISE EN ŒUVRE

- Plan d'action du MFFP sur l'anguille d'Amérique.
- Projet de télémétrie de chevalier cuivré, phase 1.

HABITATS AQUATIQUES

- Analyse du potentiel de franchissabilité des obstacles dans les tributaires du fleuve Saint-Laurent pour les espèces aquatiques envahissantes et d'autres espèces d'intérêt.
- Plan Nord avec la réalisation de deux projets majeurs visant à dresser un état de référence des populations de saumon atlantique et d'omble chevalier dans le Nord québécois.
- Préparation d'un portrait des habitats aquatiques du Saint-Laurent conjointement avec le ministère de l'Environnement et de la Lutte contre les changements climatiques et le Centre d'expertise en gestion des risques d'incidents maritimes.

PARTAGE D'EXPERTISE

- Mise en valeur de la pêche hivernale et accompagnement de l'industrie.
- Projet Laurentia (anciennement Beauport2020) : expertise en appui au processus d'évaluation des impacts environnementaux du projet.
- Contribution aux travaux de la Commission des Grands Lacs (ex. : carpes asiatiques, eau de ballast).

PROGRAMMATION CENTRE-RÉGIONS 2019-2020

Forte de nombreuses collaborations privilégiées avec les Directions régionales de la gestion de la faune, avec la Direction de l'expertise sur la faune terrestre, l'herpétofaune et l'avifaune et avec la Direction générale de la gestion de la faune et des habitats, la DEFA est porteuse de 17 fiches-projets et collabore à 6 autres. Plusieurs dossiers majeurs coordonnés au sein de la Direction sont réalisés avec ces collaborateurs.

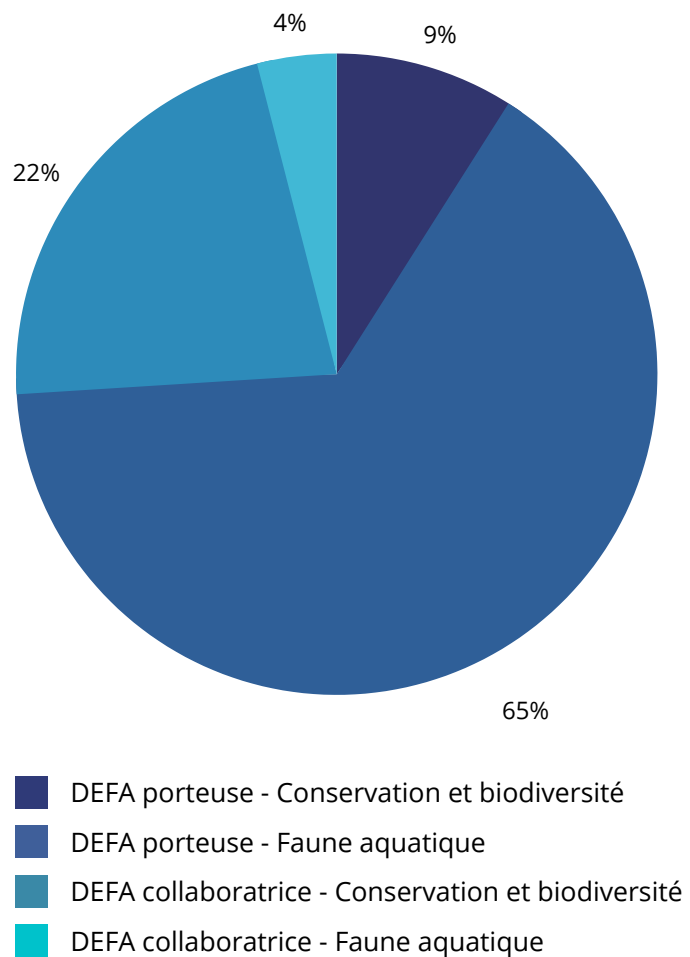

COMMUNICATIONS 2019-2020

Consciente de l'importance de faire rayonner son expertise et ses connaissances au-delà du Ministère, la DEFA utilise plusieurs moyens de communication. Les publications font partie des outils de diffusion privilégiés au sein de la DEFA. Les données acquises sont analysées puis mises de l'avant. Ces publications permettent de rendre accessible le résultat de nos travaux et de sensibiliser la clientèle à divers enjeux. La liste des publications de la DEFA 2019-2020 est présentée aux pages 14 à 16 de ce document.

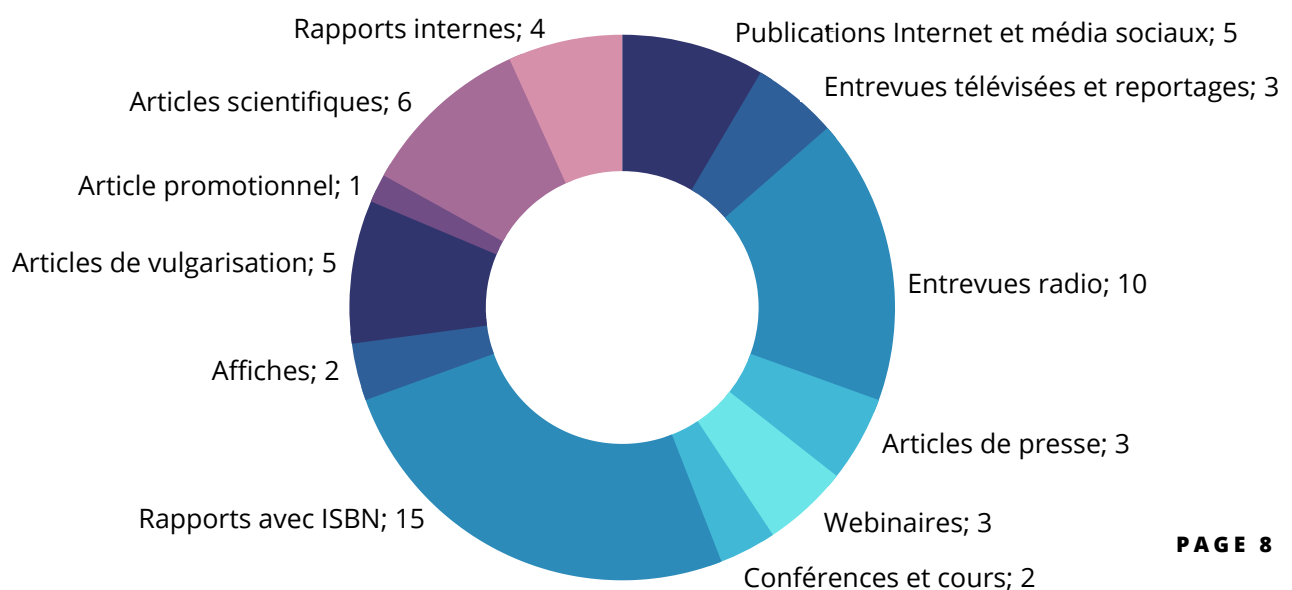

Représentations et rayonnement de la DEFA au Québec, au Canada et sur la scène internationale

Comités scientifiques	N ^{bre} de comités	N ^{bre} de rencontres	Exemples
Comité au sein du Secteur de la faune et des parcs	1	5	<ul style="list-style-type: none"> Comité de coordination de géomatique
Comités provinciaux	6	>20	<ul style="list-style-type: none"> Groupe de travail sur l'exploitation du bar rayé au Québec Comité scientifique de la Chaire de recherche sur les espèces aquatiques exploitées au Québec Comité scientifique du Centre d'expertise en gestion des risques d'incidents maritimes
Comités pancanadiens	15	32	<ul style="list-style-type: none"> Comité sur l'introduction et le transfert d'organismes aquatiques Équipes de rétablissement pour plusieurs espèces à statut
Comités internationaux	9	31	<ul style="list-style-type: none"> Groupe aviseur scientifique de l'Organisation pour la conservation du saumon de l'atlantique Nord Commission des Grands Lacs - AIS TASK FORCE Évaluation de l'état de situation de l'anguille d'Amérique à l'échelle de son aire de répartition
Comités Secteurs de la faune et des parcs et des opérations régionales du MFFP	7	17	<ul style="list-style-type: none"> Comité de révision du RAVP/RCPA Comité Scientifique du Programme québécois de lutte contre les carpes asiatiques Comités scientifiques sur le saumon atlantique et l'omble de fontaine anadrome, l'anguille d'Amérique et le bar rayé

Colloques et congrès	N ^{bre} de participations	Exemples
Province du Québec	17	<ul style="list-style-type: none"> International Conference on Aquatic Invasive Species Congrès international sur la recherche scientifique industrialo-portuaire
Autres provinces canadiennes	1	<ul style="list-style-type: none"> North American Sturgeon and Paddlefish Society
États-Unis	1	<ul style="list-style-type: none"> AFS Fish Health Section Annual Meeting and 60th Westerns Fish Disease Workshop
Norvège	1	<ul style="list-style-type: none"> Rencontre annuelle - Organisation pour la conservation du saumon de l'Atlantique Nord
Pays-Bas	1	<ul style="list-style-type: none"> The effects of noise on aquatic life
Visioconférence internationale	1	<ul style="list-style-type: none"> Groupe de travail sur le saumon atlantique – Conseil international pour l'exploration de la mer

Partenaires et collaborateurs

La DEFA souhaite adresser ses sincères remerciements à l'ensemble de ses partenaires et collaborateurs. Qu'ils jouent un rôle d'initiateurs de projet, de catalyseurs ou encore de réviseurs externes, ils apportent sans nul doute une plus-value aux projets menés au sein de la Direction.

AECOM

Agence canadienne d'inspection des aliments
Alberta Environment and Parks
Alliance des villes des Grands Lacs et du Saint-Laurent
Asian Carp Coordinating Committee
Association des aquaculteurs du Québec
Association de la rivière Sainte-Marguerite
British Columbia
Ministry of Environment and Climate Change Strategy
Bureau d'écologie appliquée
Centre en imagerie numérique et médias interactifs
Centre québécois sur la santé des animaux sauvages
Comité conjoint de chasse, de pêche et de piégeage
Communauté inuite de Salluit
Communauté inuite Kuujuaq
Communauté inuite de Kangiqsualujuaq
Communauté inuite de Tasiujaq
Commission des Grands Lacs
Commission mixte internationale
Conférence annuelle des gouverneurs de la Nouvelle-Angleterre et des premiers ministres de l'Est du Canada
Conférence des gouverneurs et des premiers ministres des Grands Lacs et du Saint-Laurent
Conservatoire du saumon sauvage
Contact Nature – Rivière-à-Mars
Corporation du bassin de la Jacques-Cartier
Délégation du Québec à Chicago
Englobe Corp.
Environnement et Changement climatique Canada
Fédération québécoise des chasseurs et pêcheurs
Fédération québécoise pour le saumon atlantique
Fondation de la faune du Québec
Génome Québec
Great Lakes Fishery Commission
Groupe BC2
Groupe d'éducation et d'écovigilance de l'eau
Hydro-Québec
Illinois DNR
Institut de développement durable des Premières Nations du Québec et du Labrador

Institut des sciences de la mer de Rimouski
Institut national de la recherche scientifique - INRS-ETE
Institut national de recherche en sciences et technologies pour l'environnement et l'agriculture - Irstea-Paris
Manitoba Wildlife and Fisheries Branch
MFFP - Secteur des opérations régionales
MFFP - Secteur des forêts
Ministère de l'Agriculture, des Pêcheries et de l'Alimentation du Québec
Ministère de l'Environnement et de la Lutte contre les changements climatiques
Ministère des Relations internationales et de la Francophonie
Ministère des transports
Municipalité de Tadoussac
Nation Huronne-Wendat
Nation Waban-Aki
Ohio DNR
Ontario Ministry of Natural Resources and Forestry
Ontario Power Generation
Organisme de bassin versant du Saguenay
Parc Découverte Nature
Parc marin du Saguenay-Saint-Laurent
Parc national du Fjord-du-Saguenay
Pêches et Océans Canada
Plan d'action Saint-Laurent
Regroupement des organismes de bassins versants du Québec – ROBVQ
Réseau Québec maritime
Ressources aquatiques Québec
Société de gestion de la rivière Matane
Société des établissements de plein air du Québec – SÉPAQ
Université de Montréal
Université du Québec à Chicoutimi
Université du Québec à Montréal
Université du Québec à Rimouski
Université du Québec à Trois-Rivières
Université du Québec en Outaouais
Université Laval
Urgence-environnement
U.S. Fish and Wildlife Service
Zec saumon de la rivière Rimouski

Encadrement pour une relève qualifiée

Étudiants/stagiaires	Niveau de scolarité	Établissement d'enseignement	Mandats
53-54		UQAR	<ul style="list-style-type: none"> Travail technique saisonnier avec l'équipe carpes asiatiques et Plan Nord
		Université Laval	<ul style="list-style-type: none"> Analyse de l'impact de la remise à l'eau du saumon en situation de température critique
		UQAR	<ul style="list-style-type: none"> Travail technique saisonnier avec l'équipe Nord Cours activité synthèse, projet nord, saumon Koksoak, chimie de l'écaille et de l'otolithe
		Université Laval	<ul style="list-style-type: none"> Analyse de la structure génétique des populations de saumon de l'Ungava dans un contexte de pêche mixte en estuaire
		Université Laval	<ul style="list-style-type: none"> Analyse des pressions anthropiques sur le Saint-Laurent
		Université Laval	<ul style="list-style-type: none"> Évaluation de l'effet de paramètres biotiques et abiotiques sur la production et la dégradation de l'ADN environnemental
		UQAM	<ul style="list-style-type: none"> Stage projets nordiques, revue de littérature données existantes
		UQAC	<ul style="list-style-type: none"> Atlas des signatures chimiques des tributaires du Saint-Laurent
		Université de Montréal	<ul style="list-style-type: none"> Analyse historique des communautés de poissons du Saint-Laurent ; supervision de contrats et révision du contenu
		UQAR	<ul style="list-style-type: none"> Travail technique saisonnier avec les équipes saumon, civelles et ADNe, et inventaire de lac
		UQAR	<ul style="list-style-type: none"> Travail technique saisonnier avec les équipes Nord et bar rayé
		UQAR	<ul style="list-style-type: none"> Travail technique avec les équipes saumon et bar rayé
		Université Laval	<ul style="list-style-type: none"> Analyse des sédiments et du macrobenthos dans le Saint-Laurent
		UQTR	<ul style="list-style-type: none"> Niche thermo-trophique de la tanche dans un gradient d'invasion le long du fleuve Saint-Laurent
		UQAR	<ul style="list-style-type: none"> Travail technique saisonnier avec les équipes saumon et ADNe
	Université Laval	<ul style="list-style-type: none"> Biodiversité et génie végétal : réponse taxonomique et fonctionnelle de la flore vasculaire riveraine à la stabilisation de berge 	
	Cégep Ste-Foy	<ul style="list-style-type: none"> Divers travaux en lien avec la géomatique 	

UQAC = Université du Québec à Chicoutimi | UQAM = Université du Québec à Montréal
 UQAR = Université du Québec à Rimouski | UQTR = Université du Québec à Trois-Rivières

ORGANIGRAMME, 2019-2020

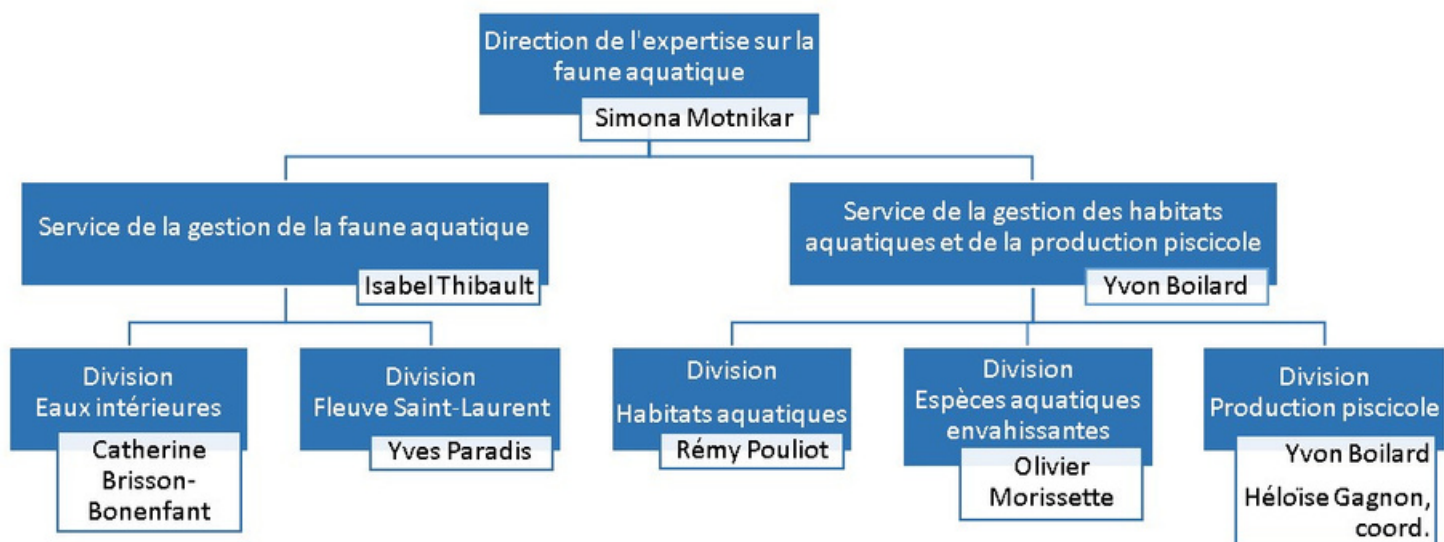

« Seul on va plus vite, ensemble on va plus loin »

Ce proverbe africain représente bien le travail fait au sein de notre direction d'expertise. La symbiose qui lie nos experts permet de réaliser des projets d'excellence, diversifiés, innovants et d'envergure, et ce, afin de réaliser nos mandats et de les faire rayonner à travers la province.

53-54

Équipe grâce à laquelle tout cela est possible!

Direction

- Lambert, Line
- Laverdière, Lyna
- Motnikar, Simona
- Picard, Christiane
- Rivière, Tiphonie
- Roy, Marie-Andrée

Service de la gestion des espèces aquatiques

- Thibault, Isabel

Division - Eaux intérieures

- April, Julien
- Brisson-Bonenfant, Catherine
- Cauchon, Vanessa
- Cayer Blais, William
- Côté, Guillaume
- Deschamps, Denise
- Dionne, Mélanie
- Gagné, Stéphanie
- Guérard, Maxime
- Légaré, Jérôme
- Mainguy, Julien
- Pimentel Camarillo, Mélissa Martha

Division - Fleuve Saint-Laurent

- Bernatchez, Simon
- Canac-Marquis, Guillaume
- Côté-Vaillancourt, Dalie
- Couillard, Marc-Antoine
- Kameni Tchakoua, Dominique Willy
- Lapointe, Dominique
- Maisonneuve Alie, Jocelyne
- Paquet, Annie
- Paradis, Yves
- Valiquette, Éliane
- Van Doorn, Catherine

Service de la gestion des habitats aquatiques et de la production piscicole

- Boilard, Yvon

Division - Habitats

- Arsenault, Ariel
- Barrette, Marie-France
- Bujold, Jean-Nicolas

Division - Habitats (suite)

- Fournier, Denis
- Gagnon, Marie-Josée
- Leclerc, Véronique
- Lecomte, Frédéric
- Mingelbier, Marc
- Pouliot, Rémy
- Saint-Georges Tremblay, Sophie
- Sammari, Hedia
- Soulard, Yanick

Division - Espèces aquatiques envahissantes

- Aubé, Sarah
- Contreras Amado, Martha Lucia
- Drolet, Pierre Alexis
- Drouin, Annick
- Lamontagne, Karine
- Morissette, Olivier
- Roy, Alexis
- Vigneault, Maxime

Stations piscicoles gouvernementales

- Benoît, Stéphanie
- Bolduc-Pelletier, Guillaume
- Bouchard, Hugo
- Chabot, Doris
- Cloutier, Francis
- Demers, Mario
- Demers, Sébastien
- Fauteux, Caro-Lyne
- Fauteux, Josée
- Fortin, André
- Gagnon, Héloïse
- Gagnon-Poiré, Rosemarie
- Gaudreau, Catherine
- Harriman, Christopher
- Hovington, Stéphanie
- Lussier, Valérie
- Martin, Patrick
- Morin, André
- Ouellet, Catherine
- Ouellet, Georges
- Ouellet-Cauchon, Geneviève
- Pelletier, Guillaume
- Roberge, Marc-Olivier
- Therrien, Dominic

PUBLICATIONS

RAPPORTS INTERNES

- BRISSON-BONENFANT, C. ET M. PIMENTEL (2020). Problème de santé et mortalité anormale chez les poissons sauvages - Directives lors d'un signalement, ministère des Forêts, de la Faune et des Parcs, 40 p. et 13 annexes.
- CÔTÉ-VAILLANCOURT, D., W. CAYER-BLAIS, S. GUÉRIN (2019). Bilan : Recherche de civelles sur la Côte-Nord, ministère des Forêts, de la Faune et des Parcs, 24 p.
- DONFACK, C. (2019). Bilan des impacts des aménagements hydroélectriques sur la faune aquatique et ses habitats, ministère des Forêts, de la Faune et des Parcs, 16 p.
- L'ITALIEN, L. ET Y. PARADIS (2019). Bilan de l'exploitation de l'esturgeon noir dans l'estuaire du Saint-Laurent en 2018, ministère des Forêts, de la Faune et des Parcs, 3 p.

ARTICLES SCIENTIFIQUES

- BOURRET, V., V. ALBERT, J. APRIL, G. CÔTÉ, O. MORISSETTE (2020). Past, present and future contributions of evolutionary biology to wildlife forensics, management and conservation. *Evolutionary Applications* 2020; 13: 1420-1434.
- GUÉNARD G., J. MORIN, P. MATTE, Y. SECRETAN, E. VALIQUETTE AND M. MINGELBIER (2020). Deep learning habitat modelling for moving organisms in rapidly changing estuarine environments: a case of two fishes. *Estuarine, Coastal and Shelf Science* 238 (2020) 106713.
- VANALDERWEIRELDT L., P. SIROIS, M. MINGELBIER, AND G. WINKLER (2019). Feeding ecology of early life stages of striped bass (*Morone saxatilis*) along an estuarine salinity-turbidity gradient, St. Lawrence estuary, Canada. *Journal of Plankton Research*, 2019 00(00):1-14. doi:10.1093/plankt/fbz031.
- VANALDERWEIRELDT L., G. WINKLER, M. MINGELBIER, AND P. SIROIS (2019). Early growth, mortality, and partial migration of striped bass (*Morone saxatilis*) larvae and juveniles in the St. Lawrence estuary, Canada. *ICES Journal of Marine Science*, doi:10.1093/icesjms/fsz116.
- BORDELEAU, X., S. A. PARDO, G. CHAPUT, J. APRIL, B. DEMPSON, M. ROBERTSON, ... & G. T. CROSSIN (2020). Spatio-temporal trends in the importance of iteroparity across Atlantic salmon populations of the northwest Atlantic. *ICES Journal of Marine Science*, 77(1), 326-344.
- ICES. 2020. Working Group on North Atlantic Salmon (WGNAS). ICES Scientific Reports. 1:16. 368 pp. <http://doi.org/10.17895/ices.pub.4978>

PUBLICATIONS

RAPPORTS AVEC ISBN

- COMITÉ SCIENTIFIQUE SUR L'ANGUILLE D'AMÉRIQUE (2019). État de situation de l'anguille d'Amérique (*Anguilla rostrata*) au Québec, ministère des Forêts, de la Faune et des Parcs du Québec, 6 p.
- COMITÉ SCIENTIFIQUE SUR L'ANGUILLE D'AMÉRIQUE (2019). Update on the status of the American eel (*Anguilla rostrata*) in Québec, ministère des Forêts, de la Faune et des Parcs du Québec, 6 p.
- MORISSETTE, O. (2019). Revue de littérature sur la répartition, les déplacements et l'utilisation de l'habitat par le segment subadulte du bar rayé, ministère des Forêts, de la Faune et des Parcs et Pêches et Océans Canada, Québec, 2019, IV + 19 p.
- POULIOT, R. ET O. MORISSETTE (2019). Risques de dispersion des carpes asiatiques dans les tributaires du fleuve Saint-Laurent, ministère des Forêts, de la Faune et des Parcs, Direction de l'expertise sur la faune aquatique, 163 p.
- DIRECTION DE L'EXPERTISE SUR LA FAUNE AQUATIQUE (2019). Guide d'utilisation de la roténone pour la restauration de populations allopatriques d'ombles de fontaine au Québec, ministère des Forêts, de la Faune et des Parcs, 91 p.
- MINISTÈRE DES FORÊTS, DE LA FAUNE ET DES PARCS (2020). Bilan de l'exploitation du saumon atlantique au Québec en 2019, ministère des Forêts, de la Faune et des Parcs, 302 p.
- APRIL, J., M. GUÉRARD, W. CAYER-BLAIS ET V. CAUCHON (2019). Suivi des populations témoins de saumon atlantique au Québec : rapport scientifique 2018, ministère des Forêts, de la Faune et des Parcs, Direction de l'expertise sur la faune aquatique, 66 p.
- MINGELBIER M., C. GRANT, G. COTE AND D. DESCHAMPS (2019). Caractérisation des communautés de poissons et de leurs habitats dans les zones portuaires et le chenal de navigation du Saint-Laurent — Analyse des données de la période 2007 à 2018, ministère des Forêts, de la Faune et des Parcs, Direction de l'expertise sur la faune aquatique, 105 p.
- GAUDREAU, C. (2019). Bilan desensemencements effectués par le ministère des Forêt, de la Faune et des Parcs en 2018, ministère des Forêts, de la Faune et des Parcs, Direction générale de la gestion de la faune et des habitats, 44 p.
- GAGNON-POIRÉ, R., M.-A. COUILLARD, M. LEGAULT, J. J. DODSON, P. SIROIS, F. LECOMTE, C. VAN DOORN et T. LAROUCHE (2020). Bilan du rétablissement et rapport sur la situation de l'alose savoureuse (*Alosa sapidissima*) au Québec, ministère des Forêts, de la Faune et des Parcs, Direction générale de la gestion de la faune et des habitats, 60 p.
- ÉQUIPE DE RETABLISSEMENT DES CYPRINIDES ET PETITS PERCIDES DU QUÉBEC (2019). Plan de rétablissement du fouille-roche gros (*Percina copelandi*) au Québec – 2020-2030, produit par le ministère des Forêts, de la Faune et des Parcs, Direction générale de la gestion de la faune et des habitats, 41 p.

PUBLICATIONS

RAPPORTS AVEC ISBN (SUITE)

- ÉQUIPE DE RETABLISSEMENT DE L'EPERLAN ARC-EN-CIEL, POPULATION DU SUD DE L'ESTUAIRE DU SAINT-LAURENT (2019). Plan de rétablissement de l'éperlan arc-en-ciel (*Osmerus mordax*) au Québec, population du sud de l'estuaire du Saint-Laurent – 2019-2029, produit par le ministère des Forêts, de la Faune et des Parcs, Direction générale de la gestion de la faune et des habitats, 40 p.
- ÉQUIPE DE RETABLISSEMENT DES CYPRINIDES ET DES PETITS PERCIDES DU QUÉBEC (2020). Plan de rétablissement du dard de sable (*Ammocrypta pellucida*) au Québec – 2020-2030, produit par le ministère des Forêts, de la Faune et des Parcs, Direction générale de la gestion de la faune et des habitats, 44 p.
- GAGNÉ, S. (2020). Plan de gestion de l'omble de fontaine au Québec 2020-2028 – Document synthèse, ministère des Forêts, de la Faune et des Parcs, 16 p.
- LAROUCHE, M., Y. PARADIS, D. HATIN, P. BRODEUR, P. SIROIS. (2019). Barotraumatisme chez les poissons d'eau douce et impact de la perforation de la vessie natatoire pour en réduire les effets, ministère des Forêts, de la Faune et des Parcs du Québec, 40 p. et 3 annexes.

ARTICLES DE VULGARISATION

- PIMENTEL, M. Mythes et réalités des parasites : un aperçu en milieu aquatique. In Vivo, Revue de l'association des biologistes du Québec, Vol. 40 n°4, pp. 6-8.
- GAGNÉ, S ET M-F BARRETTE. L'omble de fontaine : omniprésent, mais fragile.
- PARADIS, Y., C. BRISSON-BONENFANT, P. BRODEUR, D. HATIN, F. ARCHAMBAULT, S. GAGNÉ, P. SIROIS (2019). Pêche blanche : quels sont les meilleurs techniques et leurs ? Aventure Chasse-Pêche. Printemps, pp. 156-164.
- POULIOT, R. Évaluation du potentiel de franchissabilité des obstacles par les carpes asiatiques : une fructueuse collaboration entre le MFFP et les OBV ! Bulletin TEMPO du Regroupement des organismes de bassins versants du Québec.
- GUÉRARD, M. Dénombrement du saumon à l'aide de compteurs automatiques : un exemple de partenariat permettant de développer le réseau de suivi des montaisons du Québec.

ARTICLES PROMOTIONNELS

- CÔTÉ, G. et S. GAGNÉ. Pour bien relâcher, adoptez la bonne technique.

Bilan des activités 2020-2021 de la Direction de l'expertise sur la faune aquatique.

MINISTÈRE DES FORÊTS, DE LA FAUNE ET DES PARCS



Janvier 2022

Mot de la direction

C'est avec enthousiasme que nous vous présentons le rapport annuel 2020-2021. Nous tenons à vous remercier pour votre engagement et pour la capacité d'adaptation dont vous avez fait preuve pour vous intégrer à la nouvelle réalité du télétravail. Grâce à votre implication, nous avons réussi à maintenir nos standards de performance professionnels et à adapter à deux reprises la programmation centre-régions aux contraintes sanitaires associées à la COVID-19 afin de réaliser l'ensemble de nos mandats.

L'année 2021 a été particulièrement riche en termes de publications scientifiques, d'entrevues, de reportages, de suivi des requêtes et de manchettes dans les réseaux sociaux.

Quelques actions majeures :

- L'équipe a démarré un chantier de production de protocoles normalisés de fonctionnement pour l'utilisation éthique des poissons dans le cadre des projets de recherche au Ministère, y compris en matière de production piscicole.
- La DEFA a développé une campagne de communication nationale sur le relâchement d'espèces exotiques ciblant les familles avec Bernard le poisson rouge.
- Dans le cadre des travaux avec le Centre d'expertise en gestion des risques d'incidents maritimes, la DEFA a contribué à la rédaction d'un portrait du patrimoine naturel des habitats aquatiques du Saint-Laurent. Ce rapport a permis de rendre disponibles plus de 180 000 données inventoriées en utilisant une cinquantaine de sources différentes provenant de plusieurs directions régionales.
- Les travaux relatifs au projet de modernisation et d'optimisation visant à améliorer les infrastructures de la station piscicole gouvernementale de Tadoussac et la qualité de l'eau d'approvisionnement sont maintenant complétés, de sorte que la station est maintenant prête à reprendre pleinement son rôle d'expertise et de soutien aux ensemencements des rivières à saumon du Québec.
- Plusieurs nouvelles initiatives ont vu le jour à la station piscicole gouvernementale de Baldwin, dont la première reproduction artificielle de chevaliers blanc, de rivière et cuivré basée sur des reproducteurs capturés dans la nature.
- Encore cette année, la DEFA a été très présente dans divers comités, tant au Canada que sur la scène internationale.

Pour la prochaine année, plusieurs défis nous attendent, dont notre contribution essentielle à l'élaboration d'une Stratégie faunique sur les changements climatiques.

Nous tenons à remercier chaleureusement toute l'équipe, ainsi que l'ensemble des partenaires, collaborateurs, étudiants et stagiaires qui nous ont appuyés dans la réalisation de nos projets en 2020-2021!

Julie Lafleur, Yvon Boilard et Isabel Thibault

Préambule

Le Québec compte 118 espèces de poissons d'eau douce et migratrices, dont une trentaine est d'intérêt sportif. L'industrie de la pêche sportive constitue un moteur économique majeur pour le Québec et ses régions. Plusieurs espèces de poissons et de mollusques d'eau douce du Québec sont considérées en situation précaire. Leur rétablissement dans un contexte de pressions anthropiques croissantes représente un important défi.

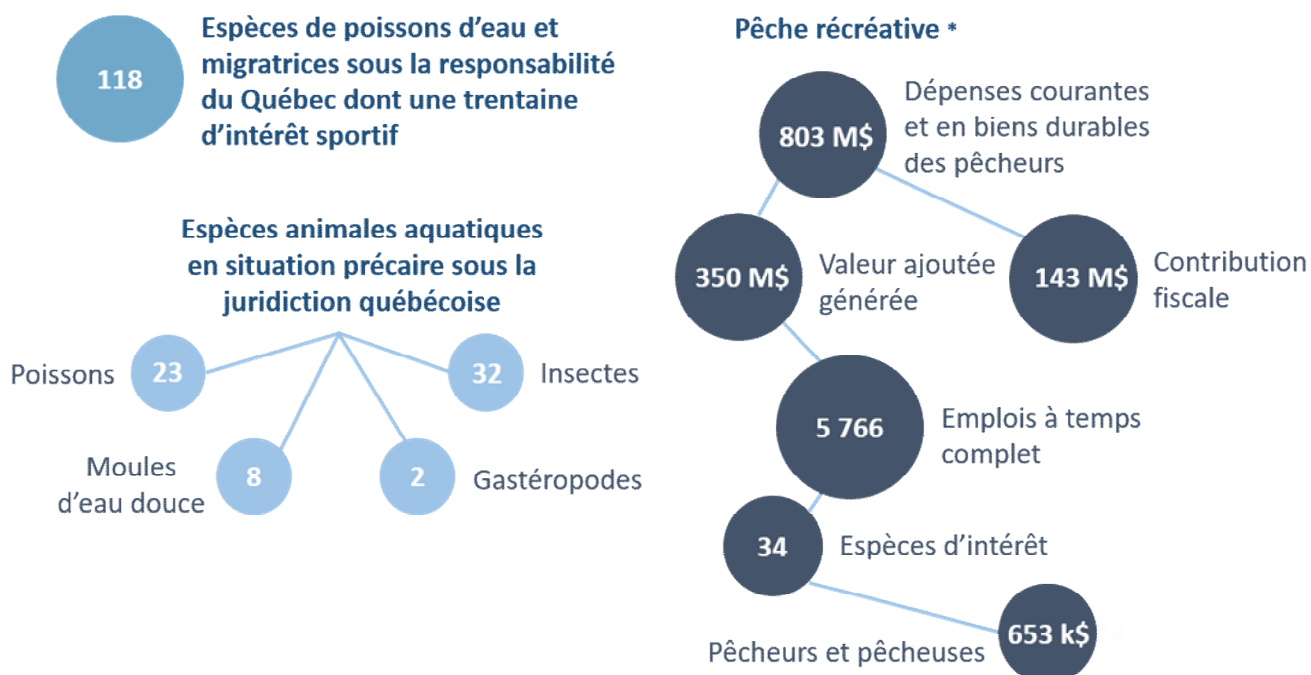

* Adapté de : Québec. MINISTÈRE DES FORÊTS, DE LA FAUNE ET DES PARCS (2020, <https://mffp.gouv.qc.ca/le-ministere/etudes-rapports-recherche-statistiques/faune-nature-chiffres/>)

Mission

Renforcer la conservation et la productivité de la faune aquatique indigène et des habitats aquatiques sur le territoire québécois dans une perspective de pérennité des espèces, de durabilité des pêcheries, de satisfaction des clientèles et de qualité de vie des citoyens.

Mandats coordonnés par la Direction de l'expertise sur la faune aquatique à l'échelle provinciale

- ❖ Gestion durable des espèces exploitées pour assurer la pérennité de la pêche et la satisfaction des clientèles de la DEFA.
- ❖ Rétablissement des espèces en situation précaire pour favoriser la conservation des espèces menacées et vulnérables.
- ❖ Acquisition de connaissances, d'inventaires et de suivis des populations de poissons et des habitats en appui à la conservation et à la saine gestion de la faune aquatique.
- ❖ Lutte aux espèces aquatiques envahissantes pour des écosystèmes en santé.

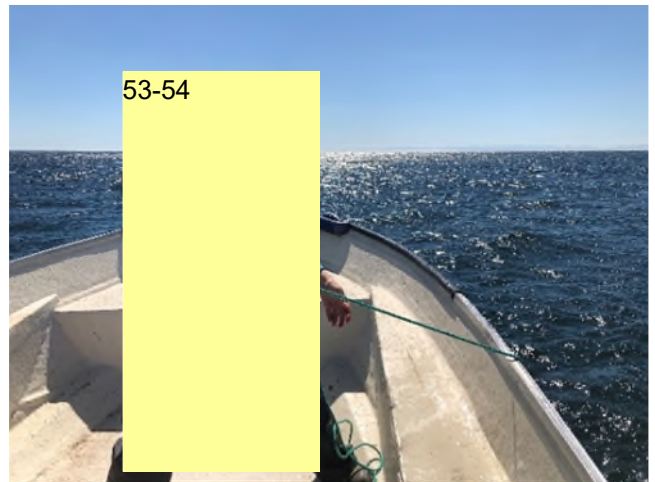

- ❖ Rayonnement de l'expertise et leadership pour la DEFA et le ministère des Forêts, de la Faune et des Parcs (MFFP).
- ❖ Développement de la pêche pour la mise en valeur de la pêche.
- ❖ Production piscicole spécialisée en appui aux mandats du Ministère en matière de conservation et de mise en valeur des espèces indigènes.
- ❖ Contribution d'expertise à l'action gouvernementale en matière de protection des écosystèmes en cas d'incidents maritimes.

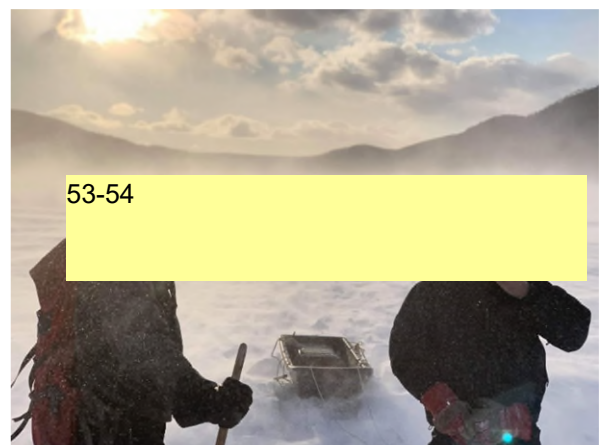
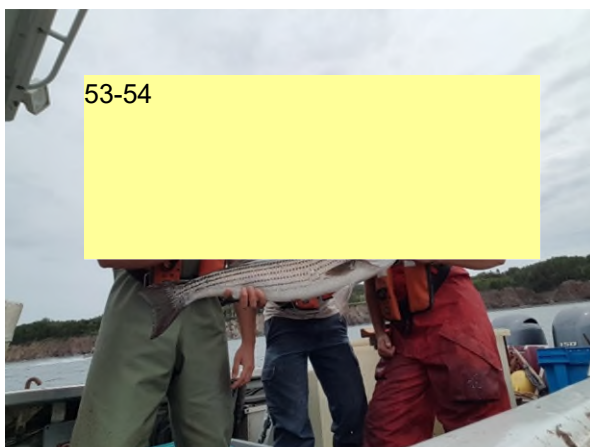

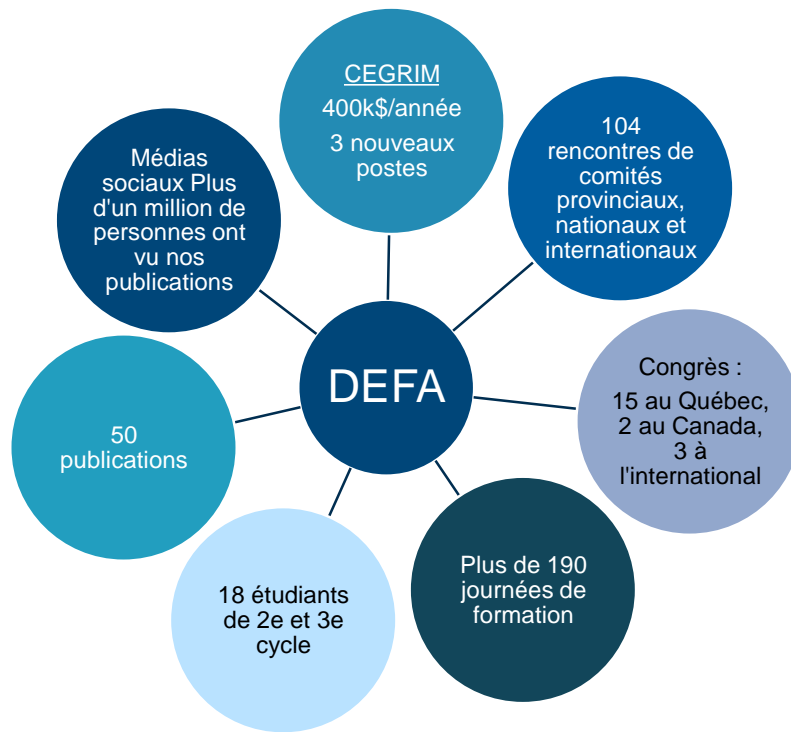

Faits saillants 2020-2021

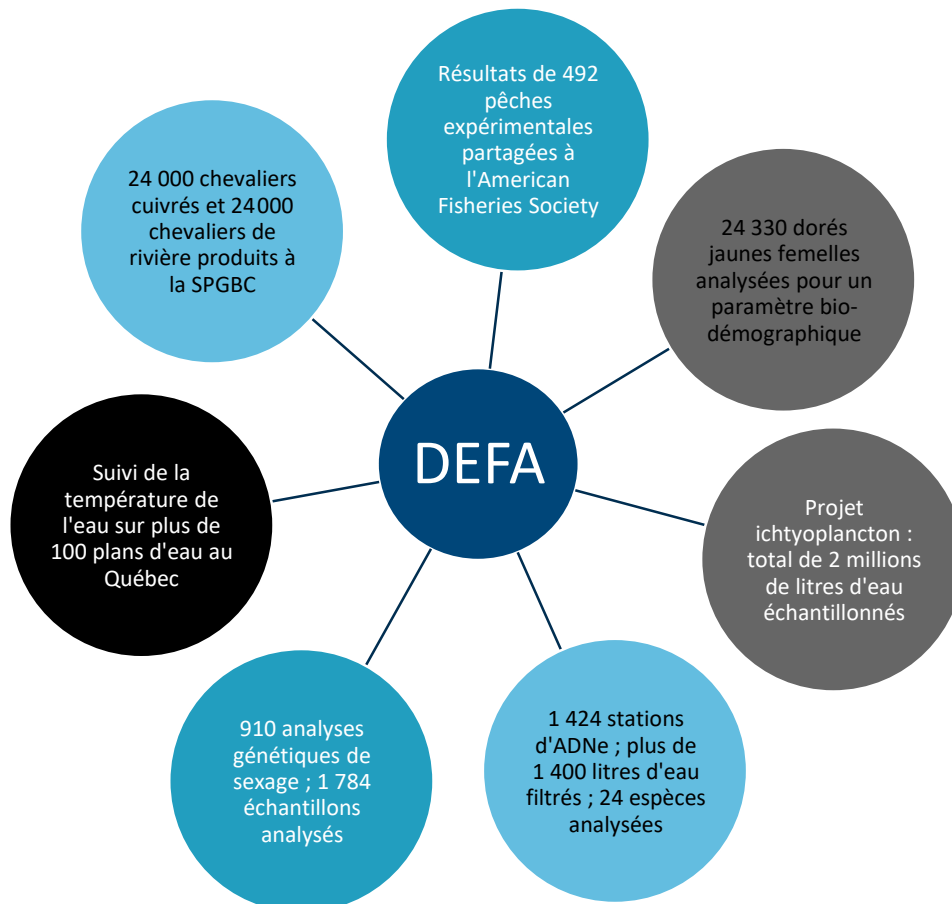

Dossiers majeurs à souligner

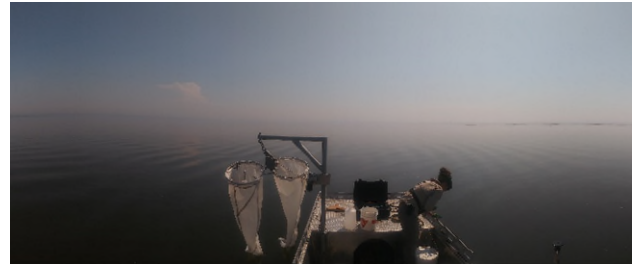

En tant que direction d'expertise, la DEFA a la responsabilité et la gestion de plusieurs dossiers majeurs. Ils représentent l'expertise qui est mise à profit pour répondre aux mandats. Voici quelques dossiers majeurs de l'année 2020-2021 :

ÉLABORATION ET MISE EN ŒUVRE

- ❖ Démarrage du projet de capture - marquage - recapture d'anguilles d'Amérique afin d'évaluer l'abondance d'anguilles argentées en migration et leur taux d'exploitation par les pêches commerciales de l'estuaire du Saint-Laurent.
- ❖ Publication du Plan d'action de l'omble de fontaine anadrome 2019-2023.
- ❖ Inventaire de l'ichtyoplancton durant la saison printanière dans le fleuve Saint-Laurent et quelques tributaires.

RAYONNEMENT DE L'EXPERTISE ET SENSIBILISATION

- ❖ Contribution à la rédaction d'un portrait du Patrimoine naturel des habitats aquatiques du Saint-Laurent dans le cadre des travaux avec le Centre d'expertise en gestion des risques d'incidents maritimes.
- ❖ Développement d'une campagne nationale sur le relâchement d'espèces exotiques ciblant les familles (Bernard le poisson rouge).
- ❖ Participation à la rédaction du Rapport de situation du Comité sur la situation des espèces en péril au Canada (COSEPAC) sur l'état des populations de bar rayé canadiennes.

POSITIONNEMENT STRATÉGIQUE

- ❖ Opposition à l'évaluation du statut du saumon atlantique au COSEPAC et à son inscription potentielle à la Loi sur les espèces en péril.

PROJET DE MODERNISATION DES STATIONS PISCICOLES GOUVERNEMENTALES

- ❖ Modernisation et optimisation des infrastructures de la station piscicole gouvernementale de Tadoussac (ex. : nouveaux équipements pour le traitement de l'eau, amélioration du système de filtration des particules).

Nouveautés 2020-2021

Des nouvelles initiatives voient le jour chaque année au sein de la DEFA. En voici quelques-unes :

- ❖ Démarrage du chantier de production de protocoles normalisés de fonctionnement pour l'utilisation éthique des animaux au MFFP (volet faune aquatique)
- ❖ Mise en place d'un suivi de l'abondance relative des bras rayés en Gaspésie
- ❖ Première reproduction artificielle de chevaliers blanc, de rivière et cuivré à la SPGBC basée sur les reproducteurs capturés à l'automne 2020 et au printemps 2021 et ceux de l'Aquarium du Québec
- ❖ Relance des activités de développement et mise à jour de méthodes normalisées en faune aquatique.



Programmation centre-régions 2020-2021

Forte de nombreuses collaborations privilégiées avec les Directions régionales de la gestion de la faune, avec la Direction de l'expertise sur la faune terrestre, l'herpétofaune et l'avifaune et avec la Direction générale de la gestion de la faune et des habitats, la DEFA est porteuse de 19 fiches-projets et collabore à 16 autres. Plusieurs dossiers majeurs coordonnés au sein de la Direction sont réalisés avec ces collaborateurs.

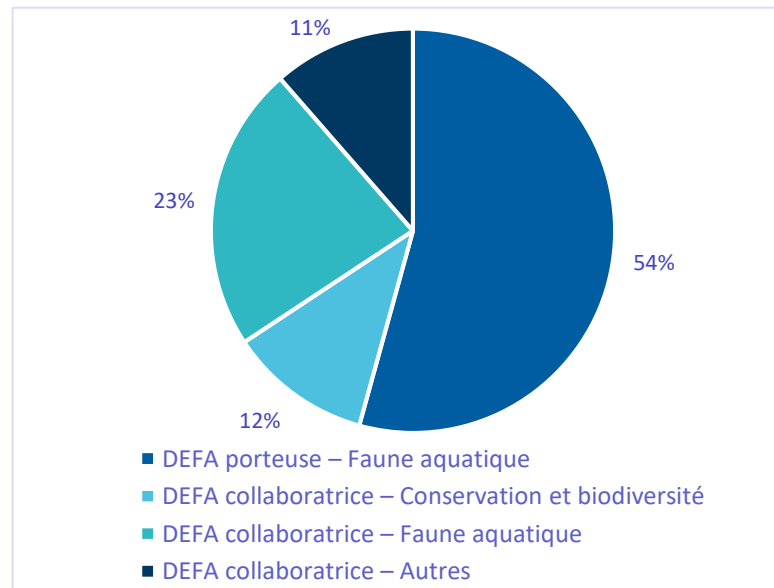

Communications

Consciente de l'importance de faire rayonner son expertise et ses connaissances au-delà du Ministère, la DEFA utilise plusieurs moyens de communication. Les publications font partie des outils de diffusion privilégiés au sein de la DEFA. Les données acquises sont analysées puis mises de l'avant. Ces publications permettent de rendre accessible le résultat de nos travaux et de sensibiliser la clientèle à divers enjeux. La liste des publications de la DEFA 2020-2021 est présentée à la fin ce document.

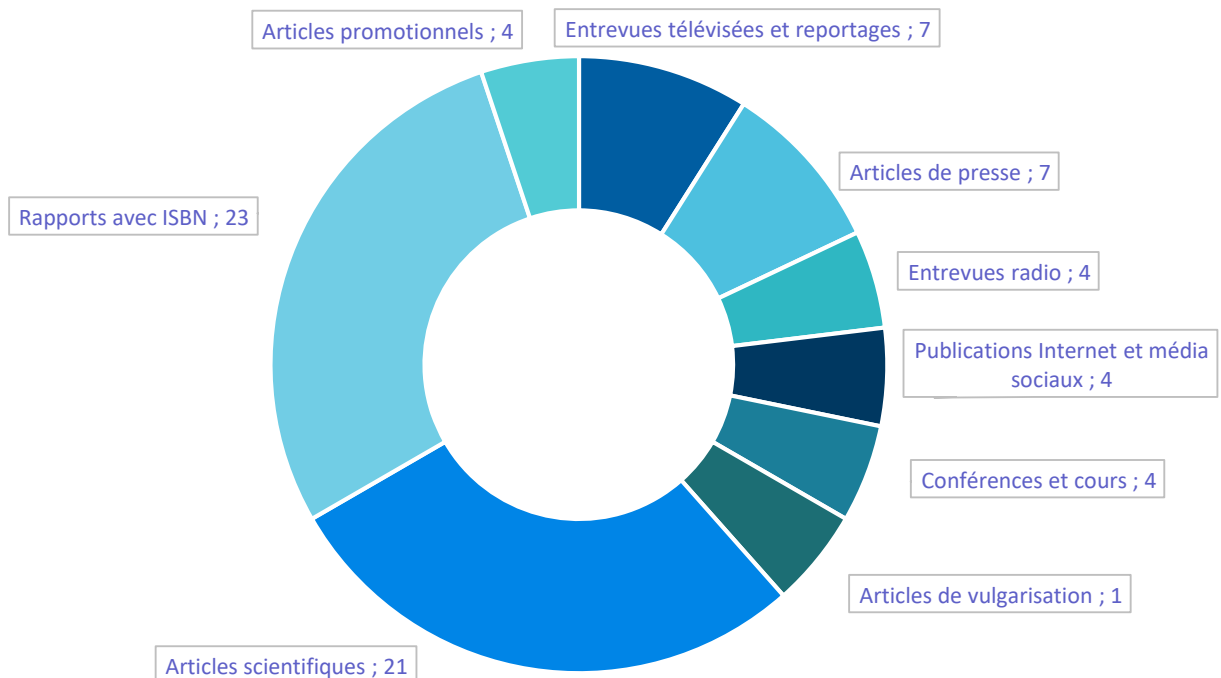

Représentations et rayonnement de la Direction au Québec, au Canada et sur la scène internationale

Comités scientifiques	Nbre de comités	Nbres de rencontres	Exemples
Comité au sein du Secteur de la faune et des parcs	5	17	<ul style="list-style-type: none"> ○ Comité de coordination de la géomatique du Secteur de la faune et des parcs ○ Comité technique sur les aires protégées du MFFP
Comités provinciaux	4	20	<ul style="list-style-type: none"> ○ Équipe d'acquisition des connaissances écosystémiques du CEGRIM ○ Comité scientifique du Réseau Québec maritime (RQM)
Comités pancanadiens	12	27	<ul style="list-style-type: none"> ○ Système canadien de surveillance de la santé animale ○ Comité Pérennité des usages Plan d'action Saint-Laurent - Réseau de suivi par télémétrie du système Saint-Laurent/ développement de la pêche sportive au bar rayé
Comités internationaux	7	20	<ul style="list-style-type: none"> ○ Comité scientifique du bassin versant du Lac Champlain et de la rivière Richelieu ○ Comité scientifique du Conseil international pour la recherche sur le saumon atlantique de l'Organisation pour la conservation du saumon de l'Atlantique Nord (OCSAN)
Comités secteurs de la faune et des parcs et des opérations régionales du MFFP	7	20	<ul style="list-style-type: none"> ○ Comité scientifique CEGRIM ○ Comité scientifique sur le saumon atlantique

Colloque et congrès	Nbre de participations	Exemples
Province du Québec	15	<ul style="list-style-type: none"> ○ 88e congrès de l'ACFAS - Session gestion de la faune à l'ère de l'Anthropogène ○ Conférence thématique de la faune
Autres provinces canadiennes	2	<ul style="list-style-type: none"> ○ Canadian Conference for Fisheries Research ○ River Symposium
États-Unis	1	<ul style="list-style-type: none"> ○ Upper Midwest Invasive Species Conference
Visioconférence internationale	2	<ul style="list-style-type: none"> ○ Conférence internationale SeaTech - Campus mondial de la mer - Institut France-Québec pour la coopération scientifique en appui au secteur maritime (IFQM) ○ The North American Sturgeon and Paddlefish Society (NASPS)

Partenaires et collaborateurs

La DEFA souhaite adresser ses sincères remerciements à l'ensemble de ses partenaires et collaborateurs. Qu'ils jouent un rôle d'initiateurs de projet, de catalyseurs ou encore de réviseurs externes, ils apportent sans nul doute une plus-value aux projets menés au sein de la Direction.

Alliance des villes des Grands Lacs et du Saint-Laurent
Aquarium du Québec
Asian Carp Coordinating Committee
Association des aquaculteurs du Québec
Association de la rivière Sainte-Marguerite
Atlantic Salmon Federation
Chaire de recherche sur les espèces aquatiques exploitées au Québec
Commission des Grands Lacs
Commission mixte internationale
Conférence annuelle des gouverneurs de la Nouvelle-Angleterre et des premiers ministres de l'Est du Canada
Conférence des gouverneurs et des premiers ministres des Grands Lacs et du Saint-Laurent
Conseil international pour la recherche sur le saumon atlantique
Conseil international pour l'exploration de la mer
Conservatoire du saumon sauvage
Contact Nature (Rivière-à-Mars)
Corporation du bassin de la Jacques-Cartier
Délégation du Québec à Chicago
Environnement et Changement climatique Canada (Service météorologique et Service canadien de la faune)
Fédération des chasseurs et des pêcheurs du Québec
Fédération des pourvoiries du Québec
Fédération québécoise pour le saumon atlantique
Fondation de la faune du Québec
Fostering Indigenous Small-scale fisheries for Health, Economy, and food Security
Gespe'gewaq Mi'gmaq Resource Council
Great Lakes Fishery Commission
Alliance verte (Aquatic Ecosystems Performance Indicator)
Groupe d'éducation et d'écovigilance de l'eau
Institut des Sciences de la Mer
Institut France-Québec pour la coopération scientifique en appui au secteur maritime

Institut national de la recherche scientifique Eau-Terre-Environnement
Institut national de recherche en sciences et technologies pour l'environnement et l'agriculture, Paris
Institut des Sciences de la Mer et Rimouski
Maynooth University
Ministère de l'Énergie et des Ressources naturelles
Ministère de l'Environnement et de la Lutte contre les changements climatiques
Ministère des Transports du Québec
Municipalité de Tadoussac
Musée canadien de la nature
Nation Waban-Aki
National Oceanic and Atmospheric Administration
Ocean tracking network
Organisation pour la conservation du saumon de l'atlantique nord
Organisme de bassin versant du Saguenay
Ouranos - Comité priorité "Risques disponibilité en eau"
Parc Découverte Nature
Parc marin du Saguenay-Saint-Laurent
Parc national du Fjord-du-Saguenay
Pêches et Océans Canada
Plan conjoint de recherche sur le saumon
Plan d'action Saint-Laurent
Regroupement des organismes de bassins versants du Québec
Réseau Québec maritime
Ressource Aquatique Québec
Société de gestion de la rivière Matane
Société des établissements de plein air du Québec
Table filière sur l'aquaculture en eau douce
Université de Montréal
Université du Québec à Chicoutimi
Université du Québec à Montréal
Université du Québec à Rimouski
Université du Québec à Trois-Rivières
Université du Québec en Outaouais
Université Laval
Université technique de Munich
Zec saumon de la rivière Rimouski

Organigramme 2020-2021

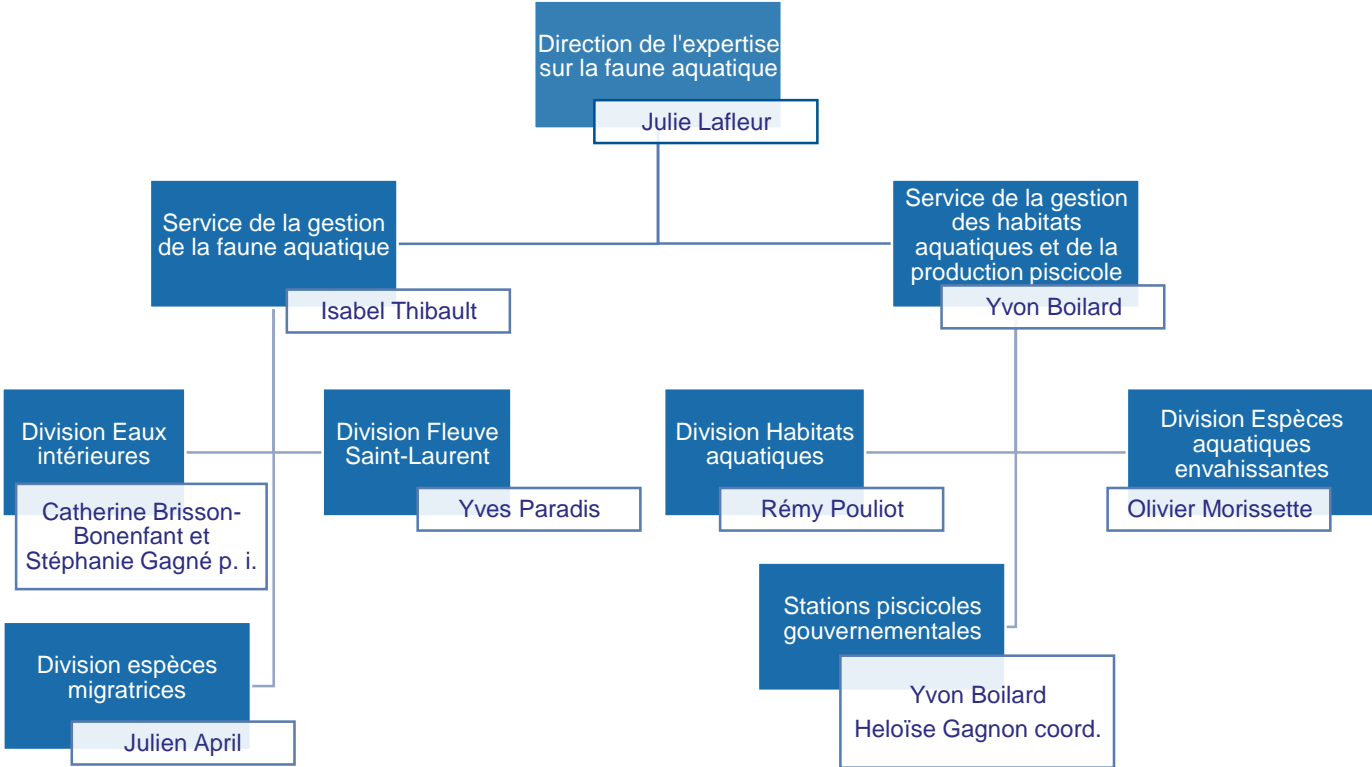

Équipe grâce à laquelle tout cela est possible

Direction – Julie Lafleur

- ❖ Boutin, Marie-Christine
- ❖ Hannon, Leslie
- ❖ Rivière, Tiphonie
- ❖ Picard, Christiane

Service de la gestion des espèces aquatiques – Isabel Thibault

Division – Eaux intérieures

- ❖ Brisson-Bonenfant, Catherine
- ❖ Gagné, Stéphanie
- ❖ Mainguy, Julien
- ❖ Ouellet-Cauchon, Geneviève
- ❖ Pimentel, Mélissa
- ❖ Côté, Guillaume
- ❖ Dionne, Mélanie (abs.)

Division – Fleuve Saint-Laurent

- ❖ Bernatchez, Simon
- ❖ Canac-Marquis, Guillaume
- ❖ Couillard, Marc-Antoine
- ❖ Kameni Tchakoua, Dominique W.
- ❖ Lapointe, Dominique
- ❖ Maisonneuve Alie, Jocelyne
- ❖ Paquet, Annie
- ❖ Paradis, Yves
- ❖ Valiquette, Eliane
- ❖ Van Doorn, Catherine

Division – Espèces migratrices

- ❖ April, Julien
- ❖ Cauchon, Vanessa
- ❖ Cayer-Blais, William
- ❖ Côté-Vaillancourt, Dalie
- ❖ Deschamps, Denise
- ❖ Guérard, Maxime
- ❖ Légaré, Jérôme

Service de la gestion des habitats aquatique et de la production piscicole – Yvon Boilard

Division – Habitats aquatiques

- ❖ Arsenault, Ariel
- ❖ Barrette, Marie-France
- ❖ Bujold, Jean-Nicolas
- ❖ Fournier, Denis
- ❖ Gagnon, Marie-Josée
- ❖ Leclerc, Véronique
- ❖ Lecomte, Frédéric
- ❖ Mingelbier, Marc
- ❖ Pouliot, Rémy
- ❖ Soulard, Yanick

Division – Espèces aquatiques envahissantes

- ❖ Aubé, Sarah
- ❖ Drolet, Pierre-Alexis
- ❖ Drouin, Annick
- ❖ Lamontagne, Karine
- ❖ Morissette, Olivier
- ❖ Roy, Alexis
- ❖ Vigneault, Maxime

Stations piscicoles gouvernementales

- ❖ Bolduc-Pelletier, Guillaume
- ❖ Bouchard, Hugo
- ❖ Cloutier, Francis
- ❖ Demers, Mario
- ❖ Demers Sébastien
- ❖ Fauteux, Caro-Lyne
- ❖ Fauteux, Josée
- ❖ Fortin, André
- ❖ Gagnon, Héroïse
- ❖ Gagnon-Poiré, Rosemarie
- ❖ Gaudreau, Catherine
- ❖ Hovington, Stéphanie
- ❖ Martin, Patrick
- ❖ Morin, André
- ❖ Ouellet, Georges
- ❖ Pelletier, Guillaume
- ❖ Ruel, Jean-François
- ❖ Therrien, Dominic

Étudiants et stagiaires ayant participé aux activités de la Direction en 2020-2021

Service concerné	Étudiant ou stagiaire	Établissement d'enseignement	Niveau de scolarité	Mandats réalisés ou soutien à quel projet/programme	Personne-ressource à la DEFA
SGEA	53-54	Cégep de Baie-Comeau	53-54	Enquête sur la pêche sportive au bar rayé au sud de la Gaspésie	Dominique Lapointe
SGEA		UQAR		Travail technique avec l'équipe poissons migrateurs (Baie-Trinité)	Vanessa Cauchon
SGHAPP		Université Laval		Analyse des sédiments et du macrobenthos dans le Saint-Laurent	Marc Mingelbier
SGHAPP		Université Laval		Analyse des pressions anthropiques sur le Saint-Laurent	Marc Mingelbier
SGHAPP		Université de Montréal		Analyses historiques des communautés de poissons du Saint-Laurent; supervision du travail	Marc Mingelbier
SGHAPP		UQAC		Atlas des signatures chimiques des tributaires du Saint-Laurent	Olivier Morissette et Marc Mingelbier
SGHAPP		Université Laval		Analyse des impacts de la tanche au Québec	Frédéric Lecomte et Olivier Morissette
SGEA		UQAR		Travail technique avec l'équipe poissons migrateurs (Gaspé), enquête de pêche au bar rayé et travail de laboratoire (hiver)	Vanessa Cauchon
SGHAPP		UQAR		Travail technique avec l'équipe des EAE et travail de laboratoire	Olivier Morissette
SGEA		Cégep de La Pocatière		Travail technique saisonnier avec l'équipe poissons migrateurs (Baie-Trinité-et-Gaspé)	Vanessa Cauchon
SGEA		Cégep de Sainte-Foy		Travail de laboratoire	Vanessa Cauchon
SGHAPP		UQAC		Projet de Maîtrise en ressources renouvelables portant sur les contingents migratoires diversifiés du saumon atlantique de la rivière Koksoak (Nunavik, QC)	Véronique Leclerc et Julien April
SGHAPP		UQAM		Stage en milieu professionnel du programme de Maîtrise en sciences de l'environnement portant sur la normalisation des méthodes d'inventaire visant le grand brochet en eaux intérieures	Véronique Leclerc
SGEA		Université Laval		Projet sur l'impact de la remise à l'eau des saumons	Julien April
SGEA		Université Laval		Projet sur la production et la dégradation de l'ADNe	Guillaume Côté et Julien April
SGEA		Université Laval		Projet sur la structure génétique du saumon de l'Unagava et sur la pêche mixte de l'estuaire du Koksoak	Julien April
SGEA		Université Laval		Projet sur les impacts des ensemencements de saumon	Julien April
SGEA		Université Laval		Projet pour valider le lien entre abondance de l'omble de fontaine et l'ADNe en lac	Guillaume Côté

B. Sc. : Bachelor en sciences appliquées
M. Sc. : Maîtrise en sciences appliquées
Ph. D. : Doctorat

UQAC = Université du Québec à Chicoutimi
UQAM = Université du Québec à Montréal
UQAR = Université du Québec à Rimouski

Publications

Articles de vulgarisation

- [PIMENTEL, M. \(2020\). Mythes et réalités des parasites : un aperçu en milieu aquatique. In VIVO. N°4, pp.6-8.](#)

Articles scientifiques

- [APRIL, J. et al. \(2021\). Working Group on North Atlantic Salmon \(WGNAS\). ICES Scientific Reports, 3:29. 407 p. Doi : 10.17895/ices.pub.7923.](#)
- [BERGER, C., C. HERNANDEZ, M. LAPORTE, G. CÔTÉ, Y. PARADIS, D. W. KAMENI T., E. NORMANDEAU, L. BERNATCHEZ \(2020\). Fine-scale spatial structuration of lotic fish communities revealed by environmental DNA metabarcoding. Environmental DNA. Doi : 10.1002/edn3.](#)
- [BERNATCHEZ, S., Y. PARADIS, C. BRISSON-BONENFANT, P. BRODEUR, D. HATIN, F. BARRETTE \(2020\). Portrait de la pêche hivernale au Québec : historique, gestion et perspectives. Le Naturaliste canadien, 144 \(2\). Doi : 15-30. 10.7202/1071606ar.](#)
- [BOURRET, V., V. ALBERT, J. APRIL, G. CÔTÉ, O. MORISSETTE \(2020\). Past, present and future contributions of evolutionary biology to wildlife forensics, management and conservation. Evolutionary Applications. Doi: 10.1111/eva.12977|](#)
- [DALLAIRE, X., É. NORMANDEAU, J. MAINGUY, J.-É. TREMBLAY, L. BERNATCHEZ, J.-S. MOORE \(2021\). Genomic data support management of anadromous Arctic Char fisheries in Nunavik by highlighting neutral and putatively adaptive genetic variation. Evol. Appl.](#)
- [FERCHAUD, A-L., M. LEITWEIN, M. LAPORTE, D. BOIVIN-DELISLE, B. BOUGAS, C. HERNANDEZ, É. NORMANDEAU, I. THIBAUT, L. BERNATCHEZ \(2020\). Adaptive and maladaptive genetic diversity in small populations: Insights from the Brook Charr \(*Salvelinus fontinalis*\) case study. Molecular Ecology 2020, 29: 3429– 3445.](#)
- [FOUBERT, A., F. LECOMTE, P. BRODEUR, C. LE PICHON, M. MINGELBIER \(2020\). How intensive agricultural practices and flow regulation are threatening fish spawning habitats and their connectivity in the St. Lawrence River floodplain, Canada. Landscape Ecology. Doi: 10.1002/ecs2.3119](#)
- [GUÉNARD, G., J. MORIN, P. MATTE, Y. SECRETAN, É. VALIQUETTE, M. MINGELBIER \(2020\). Deep learning habitat modeling for moving organisms in rapidly changing estuarine environments: A case of two fishes. Estuarine, Coastal and Shelf Science.](#)
- [GOISSIEUX, P., É. LAVOIE, P. SIROIS, I. THIBAUT, L. BERNATCHEZ, D. GARANT \(2020\). Effects of genetic origin on phenotypic divergence in Brook Trout populations stocked with domestic fish. Ecosphere. Doi: 10.1002/ecs2.3119.](#)
- [JOBIN, B., L. GRATTON, M.-J. CÔTÉ, O. PFISTER, D. LACHANCE, M. MINGELBIER, D. BLAIS, A. BLAIS, D. LECLAIR \(2020\). L'atlas des territoires d'intérêt pour la conservation dans les Basses-terres du Saint-Laurent : Un outil pour orienter la conservation des milieux naturels dans le sud du Québec. Naturaliste canadien hiver \(2020\).](#)
- [LAPOINTE, D., M. PELLETIER, Y. PARADIS, A. ARMELLIN, J. VERREAULT, L. CHAMPOUX, M. DESROSIERS \(2020\). Trophic transfer of polybrominated diphenyl ethers in a recently modified freshwater food web from the St. Lawrence River, Canada. Chemosphere.](#)

- [LAPORTE, M, B. BOUGAS, G. CÔTÉ, O. CHAMPOUX, Y. PARADIS, J. MORIN, L. BERNATCHEZ \(2020\). Caged fish experiment and hydrodynamic bidimensional modelling highlight the importance to consider 2D dispersion in fluvial environmental DNA studies. Environmental DNA, 2: 362– 372. Doi: 10.1002/edn3.88.](#)
- [MAINGUY, J., R.A. MORAL \(2021\). An Improved Method for the Estimation and Comparison of Mortality Rates in Fish from Catch-Curve Data. North American Journal of Fisheries Management, 41: 1436-1453.](#)
- [MORISSETTE, O., P. SIROIS \(2020\). Flowing down the river: Influence of hydrology on scale and accuracy of elemental composition classification in a large fluvial ecosystem. Science of The Total Environment.](#)
- [MORISSETTE, O., F. LECOMTE, N. VACHON, A. DROUIN, P. SIROIS \(2021\). Quantifying migratory capacity and dispersal of the invasive Tench \(*Tinca tinca*\) in the St. Lawrence River using otolith chemistry. Canadian Journal of Fisheries and Aquatic Sciences.](#)
- [PARADIS, Y., S. BERNATCHEZ, D. LAPOINTE, S.J. COOKE \(2021\). Can You Fish in a Pandemic? An Overview of Recreational Fishing Management Policies in North America During the COVID-19 Crisis. Fisheries. Doi : 10.1002/fsh.10544.](#)
- [PARADIS, Y., M. PÉPINO, S. BERNATCHEZ, D. FOURNIER, L. L'ITALIEN, J. DOUCET-CARON \(2021\). Movements of sturgeons \(*Acipenser oxyrinchus* and *A. fulvescens*\) in the St. Lawrence estuary: a 35-year tagging study. Journal of Applied Ichthyology.](#)
- [STELBRINK, B., B.K. ELLIS, A. PAQUET, C. ALBRECHT \(2020\). Low genetic diversity in a potential \(glacial\) relict : the Rocky Mountain capshell, *Acroloxus coloradensis* \(Henderson, 1930\) \(*Gastropoda: acroxidae*\). Malacologia, 63 \(1\): 109-113.](#)
- [TEFFERAKTEFFER, A. K., J. CARR, A. TABATA, A. SCHULZE, I. BRADBURY, D. DESCHAMPS, C-A. GILLIS, E.B. BRUNSDON, G. MORDECAI, K.M. MILLER \(2020\). A molecular assessment of infectious agents carried by Atlantic salmon at sea and in three eastern Canadian rivers, including aquaculture escapees and North American and European origin wild stocks. FACETS.](#)
- [VANALDERWEIRELDT, L., G. WINKLER, E.L. FORGET-LACOURSIÈRE, M. MINGELBIER, P. SIROIS \(2020\). Habitat use by early life stages of the re-established striped bass and conspecific fish species along the St. Lawrence estuary. Estuarine, Coastal and Shelf Science.](#)
- [WILLIAMS, M-A, C. HERNANDEZ, A.M. O'SULLIVAN, J. APRIL, F. REGAN, L. BERNATCHEZ, A.P. MCDERMOTT \(2021\). Comparing CRISPR-Cas and qPCR eDNA assays for the detection of Atlantic salmon \(*Salmo salar L.*\). Environmental DNA, 3: 297– 304.](#)

Rapports avec ISBN

- [BERNATCHEZ, S., Y. PARADIS, E. VALIQUETTE ET V. LECLERC \(2021\). Procédures normalisées de fonctionnement \(PNF\) - Capture et prélèvement d'une section du rayon de la nageoire pectorale \(lecture d'âge\). Comité de protection des animaux, ministère des Forêts, de la Faune et des Parcs, 15 p.](#)
- [BERNATCHEZ, S., Y. PARADIS ET C. BRISSON-BONENFANT \(2020\). Synthèse de la littérature sur la pêche hivernale au Québec et répertoire des sites de pêche hivernale dans les systèmes du Saint-Laurent et de ses tributaires, 30 p. et 1 annexe.](#)

- [BERNATCHEZ, S., Y. PARADIS, N. VACHON, C. CÔTÉ, P. BRODEUR ET D.W. KAMENI \(2020\). Rapport d'opération du Réseau de suivi ichtyologique \(RSI\) : Secteur Montréal–Sorel, ministère des Forêts, de la Faune et des Parcs, 11 p.](#)
- [BRISSON-BONENFANT, C., S. GAGNÉ, Y. PARADIS, D. HATIN, P. BRODEUR, F. ARCHAMBAULT, P. SIROIS \(2020\). Pêche hivernale : comparaison de l'efficacité de différentes méthodes pour la capture du doré et de la perchaude, ministère des Forêts, de la Faune et des Parcs, 46 p. Doi : 10.17895/ices.pub.7923.](#)
- [DROUIN A., E. VALIQUETTE ET V. LECLERC \(2021\). Procédures normalisées de fonctionnement \(PNF\) - Pêche électrique. Comité de protection des animaux, ministère des Forêts, de la Faune et des Parcs, 8 p.](#)
- [ÉQUIPE DE RÉTABLISSEMENT DES CYPRINIDÉS ET DES PETITS PERCIDÉS DU QUÉBEC \(2020\). Plan de rétablissement du dard de sable \(*Ammocrypta pellucida*\) au Québec — 2020-2030, produit pour le ministère des Forêts, de la Faune et des Parcs, Direction générale de la gestion de la faune et des habitats, 44 p.](#)
- [GAGNON-POIRÉ, R.-M., M.A. COUILLARD, M. LEGAULT, J.J. DODSON, P. SIROIS, F. LECOMTE, C. VAN DOORN, ET T. LAROUCHE \(2020\). Bilan du rétablissement et rapport sur la situation de l'aloise savoureuse \(*Alosa sapidissima*\) au Québec, ministère des Forêts, de la Faune et des Parcs, Direction générale de la gestion de la faune et des habitats, 60 p.](#)
- [L'ITALIEN, L., J. DOUCET-CARON, S. BERNATCHEZ ET Y. PARADIS \(2020\). Bilan de l'exploitation de l'esturgeon noir dans l'estuaire du Saint-Laurent en 2019, ministère des Forêts, de la Faune et des Parcs, Québec, 3 p.](#)
- [L'ITALIEN, L., J. DOUCET-CARON, S. BERNATCHEZ, ET Y. PARADIS \(2021\). Bilan de l'exploitation de l'esturgeon noir dans l'estuaire du Saint-Laurent en 2020, ministère des Forêts, de la Faune et des Parcs, 3 p.](#)
- [L'ITALIEN, L., J. MAINGUY ET E. VALIQUETTE \(2020\). Dynamique et habitats de reproduction de la population réintroduite de bars rayés \(*Morone saxatilis*\) dans le fleuve Saint-Laurent, ministère des Forêts, de la Faune et des Parcs, Québec, XVI, 123 p.](#)
- [MAGNAN, P., É. PAQUIN, P. BRODEUR, Y. PARADIS, N. VACHON, P. DUMONT ET Y. MAILHOT \(2020\). État du stock de perchaudes du lac Saint-Pierre en 2019. Comité scientifique sur la gestion de la perchaude du lac Saint-Pierre. Chaire de recherche du Canada en écologie des eaux douces, Université du Québec à Trois-Rivières et ministère des Forêts, de la Faune et des Parcs, 6 p.](#)
- [MAINGUY J., E. VALIQUETTE ET V. LECLERC \(2021\). Procédures normalisées de fonctionnement \(PNF\) - Capture et remise à l'eau de poissons vivants. Comité de protection des animaux, ministère des Forêts, de la Faune et des Parcs, 5 p.](#)
- [MAINGUY, J. ET L. BEAUPRÉ \(2021\). Établissement d'un état de référence pour l'omble chevalier du système Five Mile Inlet au nord d'Inukjuak à l'été 2018, ministère des Forêts, de la Faune et des Parcs, Direction de l'expertise sur la faune aquatique et Direction de la gestion de la faune du Nord-du-Québec, 30 p.](#)
- [MINISTÈRE DE L'ENVIRONNEMENT ET DE LA LUTTE CONTRE LES CHANGEMENTS CLIMATIQUES \(2020\). Rapport sur l'état des ressources en eau et des écosystèmes aquatiques du Québec. 480 p.](#)
- [MINISTÈRE DES FORÊTS, DE LA FAUNE ET DES PARCS \(2020\). Plan d'action de l'omble de fontaine anadrome \(*Salvelinus fontinalis*\) 2019-2023, ministère des Forêts, de la Faune et des Parcs, Québec, 20 p.](#)

- [MINISTÈRE DES FORÊTS, DE LA FAUNE ET DES PARCS \(2021\). Suivi des populations témoins de saumon atlantique au Québec : rapport scientifique 2020. Ministère des Forêts, de la Faune et des Parcs, Direction de l'expertise sur la faune aquatique, 55 p.](#)
- [MINISTÈRE DES FORÊTS, DE LA FAUNE ET DES PARCS \(2021\). Bilan de l'exploitation du saumon au Québec en 2020. Ministère des Forêts, de la Faune et des Parcs, 302 p.](#)
- [MINISTÈRE DES FORÊTS, DE LA FAUNE ET DES PARCS \(2021\). Plan de lutte contre les espèces exotiques envahissantes animales, ministère des Forêts, de la Faune et des Parcs, Québec, 18 p.](#)
- [MORISSETTE, O., Y. PARADIS ET P. BRODEUR \(2021\). Évaluation de la valeur ajoutée de la pêche à l'électricité au Réseau de suivi ichtyologique. Ministère des Forêts, de la Faune et des Parcs, Direction de l'expertise sur la faune aquatique, Québec, 38 p.](#)
- [MORISSETTE, O. ET N. VACHON \(2021\). La détection hâtive et le suivi des cladocères envahissants dans les eaux québécoises. Bilan des activités 2015-2019. Ministère des Forêts, de la Faune et des Parcs, Direction de l'expertise sur la faune aquatique, Québec, 42 p.](#)
- [PARADIS Y., E. VALIQUETTE ET V. LECLERC \(2021\). Procédures normalisées de fonctionnement \(PNF\) - Capture et remise à l'eau de poissons vivants en hiver. Comité de protection des animaux, ministère des Forêts, de la Faune et des Parcs, 8 p.](#)
- [PARADIS, Y., M. MINGELBIER, P. BRODEUR, N. VACHON, C. CÔTÉ, D. HATIN, M.A. COUILLARD, G. VERREAULT, L. L'ITALIEN, R. POULIOT, A. FOUBERT, F. LECOMTE, É. VALIQUETTE ET D. CÔTÉ-VAILLANCOURT \(2020\). État des communautés de poissons des eaux douces et saumâtres du Saint-Laurent. Plan Saint-Laurent, 3e édition, ministère des Forêts, de la Faune et des Parcs, Québec, 14 p.](#)

Articles promotionnels

- [DROUIN, A. et O. MORISSETTE. Carnet d'identification des espèces aquatiques envahissantes 2021-2022.](#)
- [GAGNÉ, S. et G. CÔTÉ. Dépliant « Déclarer les résultats de sa pêche » : DGFa-04-17, DGFa-02.](#)
- [GAGNÉ, S. et G. CÔTÉ. Affiche « Pour bien relâcher, adopter la bonne technique ».](#)
- [MORISSETTE, O., É. LACOMBE et J. PARÉ-SOREL. Le destin de Bernard - Cahier d'activités sur le relâchement d'espèces exotiques.](#)

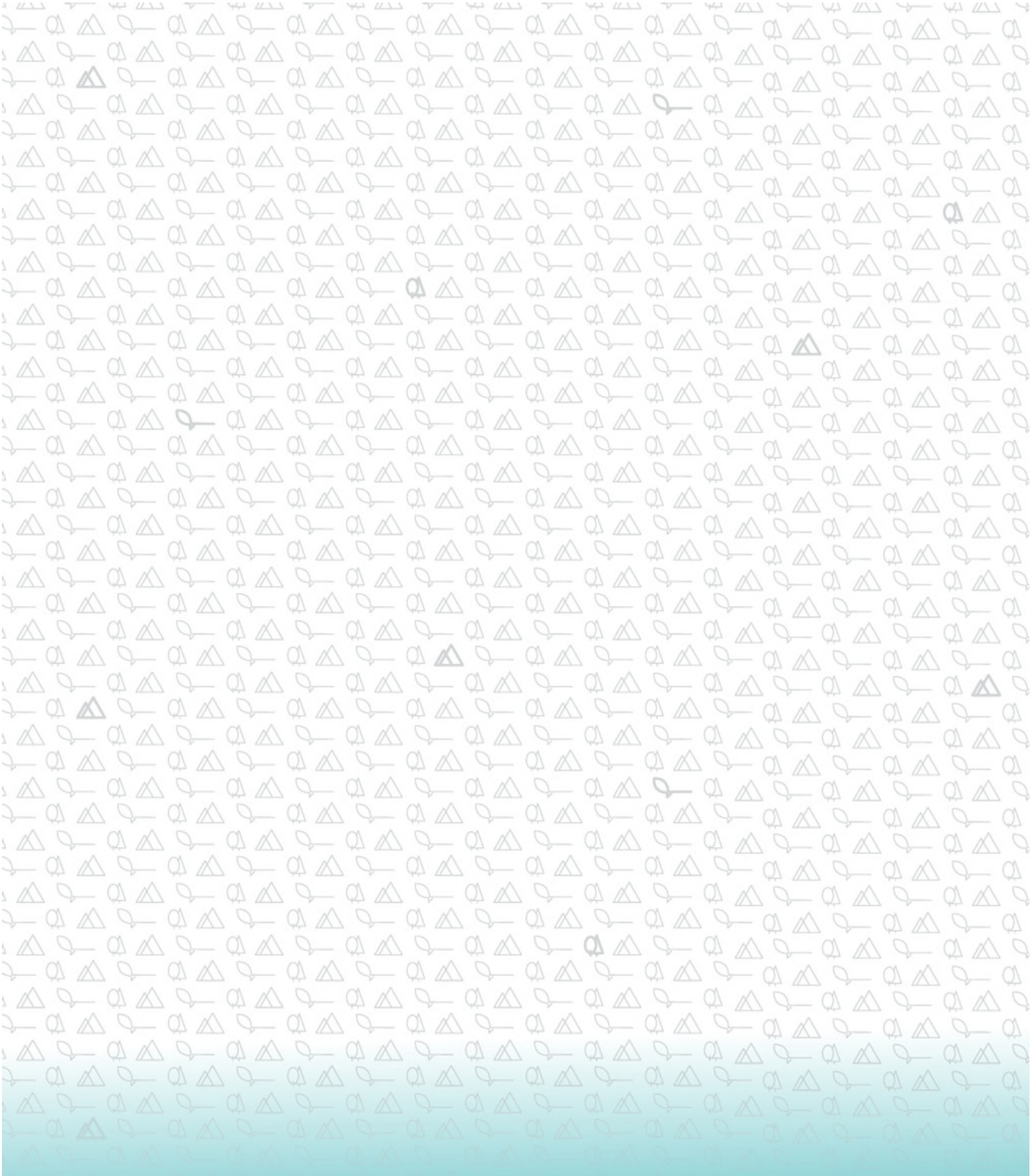

**Forêts, Faune
et Parcs**



Fiche no	Crédit au net	Centre-régions	Secteur	Direction	Année en cours	Titre du projet	Responsable du livrable (UA)	DEFA											Crédit au net (FP)	Crédit au net (FA)	Budget SOR FP	Budget SOR FA	Budget SFP FP	Budget SFP FA	Total FA	Resp. ou collab.	Acceptation*	DÉCISION				Commentaires 1er tour
								Unité admin.	J-P tech. Rég.	J-P prof. Rég.	J-P tech. TS	J-P prof. TS	FP temps supp.	FP total	Temps régulier		Temps suppl.											Budget interne				
															Budget SOR FP	Budget SOR FA	Budget SFP FP	Budget SFP FA										FA				
CB-2019-04	x	x	SOR	ie-Montréal-	Projet récurrent	Reproduction artificielle, ensemencement et suivi du rétablissement du chevalier cuiré	0	DEFA	25	22	17	17	10625	22695	0	0	0	0	22695	14047	14047	C	Accord sans condition									
CB-2019-12	0	x	SOR	Bas-Saint-Lac	2 ans sur 5	Activités de rétablissement de la population de mulettes-perlières de l'Est en amont du lac Matane.	0	DEFA	10	0	6	0	1890	3990	0	0	0	0	3990	1500	1500	C	Accord sans condition									
CB-2019-16	0	x	SFP	DGGFH	Projet récurrent	Désignation des espèces menacées ou vulnérables et mise en œuvre des plans de rétablissement des espèces désignées menacées ou vulnérables au Québec.	DGGFH	DEFA	80	100	10	10	6250	54050	0	0	0	0	54050	15000	15000	C	Accord conditionnel							Compléter la ventilation du financement par secteur; l'accord est conditionnel à l'identification des sources de financement pour le SFP.		
CB-2019-21	0	x	SFP	DEFA	1 an sur 2	Activités d'acquisition de connaissances sur la mulette-perlière de l'Est	0	DEFA	35	0	15	0	4725	12075	0	0	0	0	12075	16900	16900	C	Accord sans condition									
CB-2019-22	0	x	SFP	DEFA	1 an sur 2	Formation sur les moulés d'eau douce (identification des espèces et inventaires)	0	DEFA	15	0	3	0	945	4095	0	0	0	0	4095	700	700	C	Accord sans condition							Le budget requis sera révisé à la baisse, car les formations seront données sur deux exercices financiers.		
CB-2019-24	0	x	SFP	DEFTHA	1 an sur 3	Développement de la méthode d'inventaire et suivi de population par ADNe pour les tortues du Québec	DGGFH	DEFA	7	3	0	0	0	2400	0	0	0	0	2400	1000	1000	C	Accord sans condition									
CB-2019-34	0	x	SFP	DGGFH	Projet récurrent	Centre de données sur le patrimoine naturel du Québec(CDPNQ)	DEFTHA	DEFA	80	60	0	0	0	35400	0	0	0	0	35400	0	0	C	Accord sans condition									
FA-2019-01	0	0	SFP	DEFA	Projet récurrent	Suivi des populations et développement de la pêche au bar rayé au Québec	DEFA	DEFA	571	233	126	5	41240	233380	5972,77	27649,09	0	0	227407,23	119091	146740,09	R	Accord sans condition									
FA-2019-04	X	X	SFP	DEFA	Projet récurrent	Plan d'action du MFFP sur l'anguille d'Amérique au Québec	DEFA	DEFA	26	187	15	1	5035	68465	68465	15651	0	0	0	0	15651	R	Accord sans condition							Compléter la ventilation du financement par secteur		
FA-2019-05	X	X	SFP	DEFA	1 an sur 3	Plan d'action sur l'omble de fontaine anadrome	DEFA	DEFA	5	150	1	3	1245	48795	0	32000	0	0	48795	0	32000	R	Accord sans condition									
FA-2019-06	x	x	SFP	DEFA	Dernière année	Hyperplasie folliculaire thyroïdienne chez l'omble de fontaine du lac Florentin	0	DEFA	0	6	0	1	310	2170	0	6000	0	0	2170	0	6000	C	Accord sans condition									
FA-2019-07	X	X	SFP	DEFA	Projet récurrent	Ensemencements de plans d'eau conformément au plan de gestion du touladi	DEFA	DEFA	0	5	0	0	0	1550	0	10000	0	0	1550	0	10000	R	Accord sans condition							Compléter la ventilation du financement par secteur		
FA-2019-08	X	X	SFP	DEFA	Dernière année	Plan de gestion de l'omble de fontaine	DEFA	DEFA	0	120	0	0	0	37200	0	45000	0	0	37200	0	45000	R	Accord sans condition									
FA-2019-09	X	X	SFP	DEFA	Dernière année	Bilan à mi-parcours du plan de gestion du touladi 2014-2020	DEFA	DEFA	0	50	0	0	0	15500	0	8000	0	0	15500	0	8000	R	Accord sans condition									
FA-2019-10	X	X	SFP	DEFA	Projet récurrent	Plans d'ensemencements des territoires fauniques structurés	DEFA	DEFA	0	10	0	0	0	3100	0	2000	0	0	3100	0	2000	R	Accord sans condition							Compléter la ventilation du financement par secteur		
FA-2019-11	0	x	SFP	DEFA	Projet récurrent	Gestion des poissons appâts et pêche hivernale	DEFA	DEFA	15	320	5	10	4675	107025	0	0	0	0	107025	50000	50000	R	Accord sans condition							Dans la ventilation du financement SFP, préciser "PDPS-volet pêche sportive".		
FA-2019-12	0	X	SOR	09 Côte-Nord	Projet récurrent	Suivi du saumon atlantique de la Côte-Nord - Rivières témoins	R-09 Côte-Nord	DEFA	45	20	0	0	0	15650	0	0	0	0	15650	0	0	C	Accord sans condition							Le SFP confirme la capacité à rembourser le temps supplémentaire du SOR pour 21 675 \$.		
FA-2019-13	0	x	SFP	DEFA	2 ans sur 3	Programme québécois de lutte contre les espèces aquatiques envahissantes	DEFA	DEFA	780	565	171	10	56965	395915	0	0	0	0	395915	392560	392560	R	Accord sans condition							Retirer crédit au net de la ventilation du financement SFP.		
FA-2019-14	X	0	SFP	DEFA	Dernière année	Mise à jour de Dynapop	DEFA	DEFA	0	8	0	0	0	2480	0	8000	0	0	2480	0	8000	R	Accord sans condition									
FA-2019-15	X	X	SFP	DEFA	Projet récurrent	Gestion et suivi des poissons du fleuve Saint-Laurent (RSI, RSE, esturgeon jaune et noir)	DEFA	DEFA	10	50	0	0	0	17600	0	58250	0	0	17600	55000	113250	R	Accord sans condition							Compléter la ventilation du financement par secteur et ajouter dans la section "Commentaires": En collaboration avec l'Association des aquaculteurs du Québec.		
FA-2019-16	X	X	SFP	DEFA	1 an sur 2	Projet pilote pour la gestion des permis d'ensemencement	DEFA	DEFA	0	15	0	0	0	4650	0	50000	0	0	4650	0	50000	R	Accord sans condition									
FA-2019-17	x	x	SFP	DEFA	Dernière année	Identification de nouveaux sites de fraie d'aloise savoureuse (Alosa sapidissima)	DEFA	DEFA	35	48	10	0	3150	25380	1575	2039,5	0	0	23805	2039,5	4079	R	Accord sans condition									
FA-2019-18	0	x	SFP	DEFA	Dernière année	Plan Nord - Identification du potentiel et des enjeux fauniques par des activités de recherche appliquée - Volet aquatique	DEFA	DEFA	435	529	117	37,3	48418	303758	0	0	0	0	303758	650500	650500	R	Accord sans condition							Corriger la ventilation du financement par secteur (totaux erronés) et préciser dans la ventilation SFP "PDPS-volet saumon".		
FA-2019-20	x	x	SFP	DEFA	Projet récurrent	Gestion des espèces par l'ADNe	DEFA	DEFA	40	22	0	1	310	15530	310	36354	0	0	15220	4460	40814	R	Accord sans condition							Il faut cocher la case "Centre-régions" en haut à droite de la première page et compléter la section réservée à ce type de projet.		
FA-2019-21	0	X	SFP	DEFA	Projet récurrent	Conservation et mise en valeur du saumon atlantique	DEFA	DEFA	55	130	5	2	2195	54045	0	0	0	0	54045	25000	25000	R	Accord sans condition							Les conditions sont déjà précisées dans la section "Commentaires" de la fiche.		
FA-2019-22	X	X	SOR	uricie-Centre	Dernière année	la gestion optimale de la pêche et des habitats	R-04-17 Mauricie-Centre-du-Québec	DEFA	DEFA	0	5	0	0	0	1550	0	0	0	1550	0	0	C	Accord sans condition									
FA-2019-23	0	X	SFP	DEFA	1 an sur 3	Dénombrement du saumon atlantique sur un grand système de la Côte-Nord	DEFA	DEFA	10	20	2	2	1250	9550	0	0	0	0	9550	0	0	R	Accord sans condition									
FA-2019-24	0	X	SFP	DEFA	Dernière année	Impact de la remise à l'eau du saumon en période de température élevée	DEFA	DEFA	10	15	1	2	935	7685	0	0	0	0	7685	70000	70000	R	Accord sans condition									
FA-2019-25	X	0	SFP	DEFA	Projet récurrent	Inventaires ichtyologiques provinciaux en eaux intérieures - Doré, touladi et omble de fontaine	DEFA	DEFA	0	10	0	0	0	3100	0	10000	0	0	3100	0	10000	R	Accord sans condition									
FA-2019-27	0	x	SFP	DEFA	3 ans sur 5	Portrait des habitats aquatiques et de leur connectivité dans le système Saint-Laurent	DEFA	DEFA	0	60	0	5	1550	20150	0	0	0	0	20150	0	0	R	Accord conditionnel									
TF-2019-05	0	X	SFP	DCHALTF	Projet récurrent	La cartographie des habitats d'espèces fauniques menacées et vulnérables en terres publiques	DCHALTF	DEFA	0	5	0	0	0	1550	0	0	0	0	1550	0	0	C	Accord sans condition									

 Chef de service (s'il y a lieu) Date

 Directeur régional Date

 Directeur général Date

*Acceptation (légende) :

Accord sans condition
Accord conditionnel
Appui sans participation
Aux

Responsable										DEFTHA										DÉCISION										
Fiche no	Crédit au net	Centre-régions	Secteur	Direction	Année en cours	Titre du projet	Responsable du livrable (UA)	Unité admin.	J-P tech. Rég.	J-P prof. Rég.	J-P tech. TS	J-P prof. TS	FP temps supp.	FP total	Crédit au net (FP)	Crédit au net (FA)	Budget SOR FP	Budget SOR FA	Budget SFP FP	Budget SFP FA	Total FA	Resp. ou collab.	Acceptation *	J-P tech.	J-P prof.	J-P tech.	J-P prof.	FA	Commentaires 1er tour	
CB-2019-01	x	x	SFP	DEFTHA	Projet récurrent	Plan conjoint des habitats de l'Est (PCHE) - suivi (centre et centre-régions) des projets découlant des ententes de partenariat financier (protection et restauration)	DEFTHA	DEFTHA	0	15	0	0	0	4650	0	60000	0	0	4650	0	60000	R	Accord conditionnel							
CB-2019-02	0	x	SFP	DEFTHA	Projet récurrent	Encadrement du développement durable de la filière éolienne afin d'assurer la conservation et la mise en valeur de la faune	DEFTHA	DEFTHA	0	70	0	0	0	21700	0	0	0	0	21700	0	0	R	Accord conditionnel							
CB-2019-03	x	0	SFP	DEFTHA	Projet récurrent	Contribution financière pour des activités de conservation en avifaune	DEFTHA	DEFTHA	0	1	0	0	0	310	0	90000	0	0	310	0	90000	R	Accord sans condition							
CB-2019-05	0	x	SFP	DEFTHA	Projet récurrent	Inventaires acoustiques des populations des chauves-souris / Réseau Chirops.	0	DEFTHA	5	15	0	0	0	5700	0	0	0	0	5700	5000	5000	C	Accord conditionnel							
CB-2019-07	0	x	SFP	DGGFH	Projet récurrent	Surveillance du syndrome du museau blanc (SMB) et prise de données dans les hibernacles. Mise en oeuvre du suivi de la biodiversité au Québec dans le cadre des changements climatiques	0	DEFTHA	40	15	1	0	315	13365	0	0	0	0	13365	15000	15000	C	Accord conditionnel							
CB-2019-09	0	0	SFP	DEFTHA	4 ans sur 5	Protocole relatif à la protection de la rainette faux-grillon de l'Ouest sur le territoire de la Ville de Gatineau	0	DEFTHA	265	110	10	5	4700	94450	0	0	0	0	94450	210800	210800	C	Accord conditionnel							
CB-2019-10	0	x	SOR	07 Outaouai	Dernière année	Estimé de la population de la tortue des bois dans un habitat faunique légal de la rivière Coulonge	R-07 Outaouais	DEFTHA	0	5	0	0	0	1550	0	0	0	0	1550	0	0	C	Accord conditionnel							
CB-2019-11	0	x	SOR	07 Outaouai	Projet récurrent	Élaboration de modèles de qualité de l'habitat (MQH) pour les EMVS, mise à jour de protocoles et validation sur le terrain (phases 1 et 2).	R-07 Outaouais	DEFTHA	7	7	0	0	0	3640	0	0	0	0	3640	3000	3000	C	Accord conditionnel							
CB-2019-13	0	0	SFP	DEFTHA	Projet récurrent	Suivi de la nidification et de la productivité de l'aigle royal (et du faucon pèlerin) au Québec	0	DEFTHA	60	30	30	20	15650	37550	0	0	0	0	37550	266820	266820	C	Accord conditionnel							
CB-2019-14	x	0	SFP	DEFTHA	Projet récurrent	Contribution financière pour des activités de conservation en herpétofaune	DEFTHA	DEFTHA	0	1	0	0	0	310	0	60000	0	0	310	0	60000	R	Accord sans condition							
CB-2019-15	0	x	SFP	DEFTHA	1 an sur 2	Amélioration de la gestion des bases de données relatives aux espèces inexploitées	DEFTHA	DEFTHA	0	15	0	0	0	4650	0	0	0	0	4650	50000	50000	R	Accord conditionnel							
CB-2019-16	0	x	SFP	DGGFH	Projet récurrent	Désignation des espèces menacées ou vulnérables et mise en oeuvre des plans de rétablissement des espèces désignées menacées ou vulnérables au Québec.	DGGFH	DEFTHA	0	272	0	0	0	84320	0	0	0	0	84320	0	0	C	Accord conditionnel							
CB-2019-17	0	x	SFP	DEFTHA	1 an sur 2	Élaboration d'un guide des mesures de protection pour les EMVS et leurs habitat	DEFTHA	DEFTHA	0	65	0	0	0	20150	0	0	0	0	20150	159000	159000	R	Accord conditionnel							
CB-2019-18	0	x	SFP	DEFTHA	Dernière année	Activités au Québec pour souligner les 30 ans du Plan conjoint des habitats de l'Est - besoin en communication	DEFTHA	DEFTHA	0	40	0	0	0	12400	0	0	0	0	12400	0	0	R	Accord conditionnel							
CB-2019-19	x	0	SFP	DEFTHA	Dernière année	Développement de la méthode d'inventaire et suivi de population par ADNe pour les tortues du Québec	DEFTHA	DEFTHA	0	10	0	0	0	3100	0	6000	0	0	3100	0	6000	R	Accord conditionnel							
CB-2019-24	0	x	SFP	DEFTHA	1 an sur 3	Suivi d'efficacité des aménagements d'habitats de rainette faux-grillon	DGGFH	DEFTHA	17	18	0	0	0	9150	0	0	0	0	9150	36000	36000	C	Accord conditionnel							
CB-2019-25	0	0	SOR	1e-Montréal	Projet récurrent	Évaluation de la dynamique de reproduction de la rainette faux-grillon	13-16 Estrie-Montréal-Laval-Mor	DEFTHA	0	3	0	0	0	930	0	0	0	0	930	3000	3000	C	Accord conditionnel							
CB-2019-26	0	0	SFP	DEFTHA	Projet récurrent	Évaluation de l'efficacité des mesures de protection forestières appliquées dans le cadre de la dérogation pour les salamandres de ruisseaux en Estrie	DEFTHA	DEFTHA	0	5	0	0	0	1550	0	0	0	0	1550	44000	44000	R	Accord conditionnel							
CB-2019-29	0	0	SOR	1e-Montréal	1 an sur 2	Évaluation de l'efficacité des mesures de protection forestières appliquées dans le cadre de la dérogation pour les salamandres de ruisseaux en Estrie	13-16 Estrie-Montréal-Laval-Mor	DEFTHA	0	10	0	0	0	3100	0	0	0	0	3100	5000	5000	C	Accord conditionnel							
CB-2019-30	0	x	SOR	1e-Montréal	1 an sur 5	Développement du protocole d'élevage et réintroduction pour la rainette faux-grillon	13-16 Estrie-Montréal-Laval-Mor	DEFTHA	0	15	0	0	0	4650	0	0	0	0	4650	0	0	C	Accord conditionnel							
CB-2019-31	0	0	SOR	1e-Montréal	1 an sur 4	Mise en oeuvre des actions de rétablissement du caribou de la Gaspésie	0	DEFTHA	0	20	0	0	0	6200	0	0	0	0	6200	0	0	C	Accord conditionnel							
CB-2019-33	0	x	SFP	DGGFH	Projet récurrent	Centre de données sur le patrimoine naturel du Québec(CDPNQ)	DEFTHA	DEFTHA	140	140	0	0	0	72800	0	0	0	0	72800	0	0	R	Accord conditionnel							
CB-2019-34	0	x	SFP	DEFTHA	Projet récurrent	Suivi des populations d'ours blancs	DEFTHA	DEFTHA	0	15	0	6	1860	6510	0	0	0	0	6510	86500	86500	R	Accord conditionnel							
FT-2019-01	x	x	SFP	DEFTHA	Projet récurrent	Élaboration du plan de gestion de l'ours blanc pour le Québec, la région marine d'Eeyou et la région marine du Nunavik	DEFTHA	DEFTHA	0	25	0	3	930	8680	0	0	0	0	8680	6445	6445	R	Accord conditionnel							
FT-2019-02	x	x	SFP	DEFTHA	Dernière année	Coordination nationale de l'ours blanc	DEFTHA	DEFTHA	0	50	0	1	310	15810	0	0	0	0	15810	3630	3630	R	Accord conditionnel							
FT-2019-03	x	x	SFP	DEFTHA	Projet récurrent	Plan de gestion du troupeau de la rivière aux Feuilles	DEFTHA	DEFTHA	0	70	0	5	1550	23250	1550	25000	0	0	21700	0	25000	R	Accord conditionnel							
FT-2019-04	x	x	SFP	DEFTHA	Projet récurrent	Programme de suivi des populations de caribous migrateurs	R-10 Nord-du-Québec	DEFTHA	5	25	0	0	0	8800	0	0	0	0	8800	218000	218000	C	Accord conditionnel							
FT-2019-05	0	x	SFP	DEFTHA	Dernière année	Impact de la prédation par le loup et l'ours noir sur le caribou migrateur du nord du Québec / Labrador	DEFTHA	DEFTHA	20	110	0	0	0	38300	0	60400	0	0	38300	0	60400	R	Accord conditionnel							
FT-2019-06	0	x	SFP	DEFTHA	Dernière année	État des populations du bœuf musqué au Nunavik	DEFTHA	DEFTHA	0	30	0	5	1550	10850	0	0	0	0	10850	125000	125000	R	Accord conditionnel							
FT-2019-07	x	0	SFP	DEFTHA	Dernière année	Coordination du Plan Nord - Faune terrestre	DEFTHA	DEFTHA	20	25	0	0	0	11950	11950	0	0	0	0	0	0	0	R	Refus						
FT-2019-08	x	x	SFP	DEFTHA	2 ans sur 3	Plan de gestion de l'ours noir (PGON) - poursuite des travaux pour mise en oeuvre en 2020 (PGON 2020-2027)	DEFTHA	DEFTHA	15	120	0	0	0	40350	0	7000	0	0	40350	0	7000	R	Accord conditionnel							
FT-2019-09	x	x	SFP	DEFTHA	Projet récurrent	Collecte de pièces anatomiques (Détermination de l'âge et de l'histoire reproductive d'ours noirs, de lynx roux et de pékans, par l'analyse de dents)	DEFTHA	DEFTHA	10	20	0	0	0	8300	0	12710	0	0	8300	0	12710	R	Accord conditionnel							
FT-2019-10	0	x	SFP	DEFTHA	Dernière année	Suivi des populations de caribou forestier	DEFTHA	DEFTHA	140	245	30	0	9450	114800	0	0	0	0	114800	0	0	R	Accord conditionnel							
FT-2019-11	x	x	SFP	DEFTHA	Projet récurrent	Dynamique de populations de l'ours noir dans un contexte de changements climatiques et d'aménagement forestier	DEFTHA	DEFTHA	218	104	100	31	41110	119130	41110	149909	0	0	78020	105000	254909	R	Accord conditionnel							
FT-2019-12	x	x	SFP	DEFTHA	1 an sur 5	Influence de la tique d'hiver sur la dynamique des populations d'originaux et suivi des variations annuelles (décomptes aux stations d'enregistrement)	0	DEFTHA	84	88	33	2	11015	55935	11015	187172	0	0	44920	84200	271372	C	Accord conditionnel							
FT-2019-13	0	x	SFP	DEFTHA	Dernière année	0	0	DEFTHA	0	100	0	0	0	31000	0	0	0	0	31000	0	0	C	Refus							
FT-2019-14	x	x	SFP	DEFTHA	2 ans sur 3	Plan de gestion et de conservation du troupeau de la rivière George	DEFTHA	DEFTHA	0	60	0	5	1550	20150	0	10000	0	0	20150	0	10000	R	Accord conditionnel							
FT-2019-15	x	x	SFP	DEFTHA	Projet récurrent	Maladie débilitante chronique des cervidés (MDC)	0	DEFTHA	70	51	0	0	0	30510	0	282334	0	0	30510	0	282334	C	Accord conditionnel							
FT-2019-16	0	0	SFP	DEFTHA	Projet récurrent	Éradication des sangliers en liberté au Québec	0	DEFTHA	0	40	0	0	0	12400	0	71000	0	0	12400	0	71000	C	Accord conditionnel							
FT-2019-17	x	x	SFP	DEFTHA	2 ans sur 3	Effet de l'évolution de l'habitat sur les populations de rats musqués	DEFTHA	DEFTHA	6	16	0	0	0	6220	0	22100	0	0	6220	0	22100	R	Accord conditionnel							
FT-2019-18	x	x	SFP	DEFTHA	1 an sur 2	Intégration des besoins en habitat de la faune dans la planification forestière selon la stratégie d'aménagement forestier durable (SADF) (pékan)	DEFTHA	DEFTHA	23	19	2	0	630	11350	630	43000	0	0	10720	0	43000	R	Accord conditionnel							
FT-2019-19	0	x	SFP	DEFTHA	0	Plan de gestion des animaux à fourrure (PGAFF) - suivi de la mise en oeuvre et réseau AAF	DEFTHA	DEFTHA	0	15	0	0	0	4650	0	0	0	0	4650	0	0	R	Accord conditionnel							
FT-2019-20	0	0	SFP	DEFTHA	Projet récurrent	Suivi des travaux d'aménagement de l'habitat de la gélinotte huppée dans la réserve faunique de Portneuf	DGGFH	DEFTHA	4	20	0	0	0	7040	0	1500	0	0	7040	0	1500	C	Accord conditionnel							
FT-2019-21	0	0	SFP	1e-Montréal	Dernière année	Inventaire des populations de perdrix grises : zone de chasse 8,	DEFTHA	DEFTHA	12	15	4	0	1260	8430	1260	1200	0	0	7170	0	1200	R	Accord conditionnel							
FT-2019-22	0	0	SFP	DEFTHA	Projet récurrent	Évaluation d'une nouvelle modalité d'éclaircie précommerciale sur le lièvre d'Amérique	DEFTHA	DEFTHA	32	12	4	0	1260	11700	1260	900	0	0	10440	0	900	R	Accord conditionnel							
FT-2019-23	0	0	SFP	DEFTHA	1																									

Responsable										DSEP										DÉCISION				Commentaires 1er tour								
Fiche no	Crédit au net	Centre-régions	Secteur	Direction	Année en cours	Titre du projet	Responsable du livrable (UA)	Unité admin.	J-P tech. Rég.	J-P prof. Rég.	J-P tech. TS	J-P prof. TS	FP temps supp.	FP total	Crédit au net (FP)	Crédit au net (FA)	Budget SOR FP	Budget SOR FA	Budget SFP FP	Budget SFP FA	Total FA	Resp. ou collab.	Temps régulier		Temps suppl.		Budget interne					
																						Acceptation *	J-P tech.	J-P prof.	J-P tech.	J-P prof.	FA					
ME-2019-01	X	0	SFP	DSEP	Projet récurrent	Entreposage et diffusion de matériels éducatifs	DSEP	DSEP	5	5	0	0	0	2600	0	19500	0	0	2600	0	19500	R	Accord sans condition									
ME-2019-02	X	0	SFP	DSEP	Projet récurrent	La biodiversité et moi	DSEP	DSEP	0	10	0	0	0	3100	0	35000	0	0	3100	0	35000	R	Accord sans condition									
ME-2019-03	X	0	SFP	DSEP	0	Collection faune jeunesse : livres éducatifs pour jeunes. Phase 3 : Pêche.	DSEP	DSEP	0	60	0	0	0	18600	0	33000	0	0	18600	0	33000	R	Accord sans condition									
ME-2019-04	X	X	SOR	. Bas-Saint-Lau	3 ans sur 5	Programme scolaire Faune-Études	R-01 Bas-Saint-Laurent	DSEP	0	15	0	0	0	4650	0	0	0	0	4650	0	0	0	C	Accord sans condition								
ME-2019-05	X	0	SFP	DSEP	Projet récurrent	La faune et vous / outils promotionnels	DSEP	DSEP	0	2	0	0	0	620	0	35000	0	0	620	0	35000	R	Accord sans condition									
ME-2019-06	X	0	SFP	DSEP	0	Livre numérique - Animaux à fourrure et le piégeage	DSEP	DSEP	0	20	0	0	0	6200	0	75000	0	0	6200	0	75000	R	Accord sans condition									
ME-2019-07	X	X	SFP	DSEP	Projet récurrent	Programme de soutien à l'encensement des lacs et des cours d'eau (PSELCE)	DSEP	DSEP	0	70	0	0	0	21700	0	0	0	0	21700	0	0	0	R	Accord sans condition								
ME-2019-08	X	X	SFP	DSEP	Projet récurrent	Fête de la pêche	DSEP	DSEP	0	40	0	0	0	12400	0	125000	0	0	12400	0	125000	R	Accord sans condition									
ME-2019-09	x	0	SFP	DSEP	Projet récurrent	Prix Harfang des neiges	DSEP	DSEP	0	0	0	10	3100	3100	0	25250	0	0	3100	0	25250	R	Accord sans condition									
ME-2019-10	x	0	SFP	DSEP	1 an sur 2	Étude sur les retombées économiques des activités de chasse, pêche et piégeage au Québec en 2018 et leur ventilation par espèce et par région	DSEP	DSEP	0	15	0	0	0	4650	0	19200	0	0	4650	0	19200	R	Accord conditionnel (fiche à remodifier selon le déroulement de l'appel d'offre)									

 Chef de service (s'il y a lieu) Date

 Directeur régional Date

 Directeur général Date

* Acceptation (légende) :

	Accord sans condition
	Accord conditionnel
	Appui sans participation
	Refus

Responsable										DCHALTF										DÉCISION			Commentaires 1er tour								
Fiche no	Crédit au net	Centre-régions	Secteur	Direction	Année en cours	Titre du projet	Responsable du livrable (UA)	Unité admin.	J-P tech. Rég.	J-P prof. Rég.	J-P tech. TS	J-P prof. TS	FP temps supp.	FP total	Crédit au net (FP)	Crédit au net (FA)	Budget SOR FP	Budget SOR FA	Budget SFP FP	Budget SFP FA	Total FA	Resp. ou collab.		Acceptation*	J-P tech.	J-P prof.	J-P tech.	J-P prof.	FA		
CB-2019-18	0	X	SFP	DEFTHA	Dernière année	Élaboration d'un guide des mesures de protection pour les EMVS et leurs habitat	DEFTHA	DCHALTF	0	20	0	0	0	6200	0	0	0	0	6200	0	0	C									
FA-2019-09	X	X	SFP	DEFA	Dernière année	Bilan à mi-parcours du plan de gestion du touladi 2014-2020	DEFA	DCHALTF	0	5	0	0	0	1550	0	0	0	0	1550	0	0	C			8						Laurie Plamondon accompagnera Denis Auger dans les travaux
FA-2019-11	0	x	SFP	DEFA	Projet récurrent	Gestion des poissons appâts et pêche hivernale	DEFA	DCHALTF	0	5	0	0	0	1550	0	0	0	0	1550	0	0	C									
TF-2019-01	0	X	SOR	Montréal	Projet récurrent	Délimitation et mise en place de cinq refuges fauniques en Montérégie (dont 1 à Laval, les Laurentides et Lanaudière, mais géré par la DGfa-Montérégie)	Montréal-Laval-Mor	DCHALTF	0	15	0	0	0	4650	0	0	0	0	4650	0	0	C									
TF-2019-02	0	X	SFP	DCHALTF	Dernière année	Barrages: Modalité d'application du chapitre IV.1 de la LCMVF et du RHF et harmonisation intergouvernementale	DCHALTF	DCHALTF	0	20	0	0	0	6200	0	0	0	0	6200	0	0	R									
TF-2019-03	0	X	SFP	DCHALTF	2 ans sur 3	Système de gestion des habitats fauniques et autorisation - GHFA	DCHALTF	DCHALTF	0	200	0	0	0	62000	0	0	0	0	62000	0	0	R									
TF-2019-04	x	0	SFP	DCHALTF	Projet récurrent	Campagne de sensibilisation et d'éducation aux bonnes pratiques de chasse à l'original dans les zecs	0	DCHALTF	0	5	0	0	0	1550	0	5000	0	0	1550	0	5000	C									
TF-2019-05	0	X	SFP	DCHALTF	Projet récurrent	La cartographie des habitats d'espèces fauniques menacées et vulnérables en terres publiques	DCHALTF	DCHALTF	0	45	0	0	0	13950	0	0	0	0	13950	0	0	R									
TF-2019-06	0	0	SFP	DCHALTF	2 ans sur 3	Autorisation annuelle pour les traverses à gué réalisées par Hydro-Québec	DCHALTF	DCHALTF	0	10	0	0	0	3100	0	0	0	0	3100	0	0	R									

_____ Date
 Chef de service (s'il y a lieu)
 _____ Date
 Directeur régional
 _____ Date
 Directeur général

* Acceptation (légende) :

Accord sans condition
Accord conditionnel
Appui sans participation
Réfuzé

Responsable						DPN											DÉCISION				Commentaires 1er tour																													
Fiche no	Crédit au net	Centre-régions	Secteur	Direction	Année en cours	Titre du projet	Responsable du livrable (UA)	Unité admin.	J-P tech. Rég.	J-P prof. Rég.	J-P tech. TS	J-P prof. TS	FP temps supp.	FP total	Crédit au net (FP)	Crédit au net (FA)	Budget SOR FP	Budget SOR FA	Budget SFP FP	Budget SFP FA		Total FA	Resp. ou collab.	Acceptation *	Temps régulier		Temps suppl.		Budget interne																					
																							J-P tech.	J-P prof.	J-P tech.	J-P prof.																								

 Chef de service (s'il y a lieu) Date

 Directeur régional Date

 Directeur général Date

*Acceptation (légende) :

Accord sans condition
Accord conditionnel
Appui sans participation
Refus

Responsable							DGPF														DÉCISION										
Fiche no	Crédit au net	Centre-régions	Secteur	Direction	Année en cours	Titre du projet	Responsable du livrable (UA)	Unité admin.	DGPF							Crédit au net (FP)	Crédit au net (FA)	Budget SOR FP	Budget SOR FA	Budget SFP FP	Budget SFP FA	Total FA	Resp. ou collab.	Acceptation *	Temps régulier		Temps suppl.		Budget interne	Commentaires 1er tour	
									J-P tech. Rég.	J-P prof. Rég.	J-P tech. TS	J-P prof. TS	FP temps supp.	FP total	J-P tech.										J-P prof.	J-P tech.	J-P prof.	FA			
FA-2019-08	X	X	SFP	DEFA	Dernière année	Plan de gestion de l'omble de fontaine	DEFA	DGPF	0	2	0	0	0	0	620	0	0	0	0	620	0	0	C	Accord sans condition							
FA-2019-09	X	X	SFP	DEFA	Dernière année	Bilan à mi-parcours du plan de gestion du touladi 2014-2020	DEFA	DGPF	0	1	0	0	0	0	310	0	0	0	0	310	0	0	C	Accord sans condition							
FA-2019-11	0	X	SFP	DEFA	Projet récurrent	Gestion des poissons appâts et pêche hivernale	DEFA	DGPF	0	8	0	0	0	0	2480	0	0	0	750	2480	0	750	C	Accord conditionnel							Seulement M. Daigneault sera attiré au dossier, donc 4 J-P
FT-2019-09	X	X	SFP	DEFTHA	2 ans sur 3	Plan de gestion de l'ours noir (PGON) - poursuite des travaux pour mise en œuvre en 2020 (PGON 2020-2027)	DEFTHA	DGPF	0	2	0	0	0	0	620	0	0	0	0	620	0	0	C	Accord sans condition							
FT-2019-11	0	X	SFP	DEFTHA	Dernière année	Suivi des populations de caribou forestier	DEFTHA	DGPF	430	0	0	0	0	0	90300	0	0	0	0	90300	250000	250000	C	Accord sans condition							
FT-2019-16	X	X	SFP	DEFTHA	Projet récurrent	Maladie débilante chronique des cervidés (MDC)	0	DGPF	20	0	0	0	0	0	4200	0	0	0	0	4200	0	0	C	Appui sans participation							Rôles et responsabilités de la PFQ sont en matière d'enquêtes relativement aux infractions à l'égard des lois et règlements.
FT-2019-17	0	0	SFP	DEFTHA	Projet récurrent	Éradication des sangliers en liberté au Québec	0	DGPF	15	9	5	0	1575	7515	1575	1000	0	0	5940	0	1000	C	Appui sans participation							Rôles et responsabilités de la PFQ sont en matière d'enquêtes relativement aux infractions à l'égard des lois et règlements.	
PE-2019-01	x	0	SFP	DGPF	0	Approche de proximité	DGPF	DGPF	0	0	0	0	0	0	0	25000	0	0	0	0	0	25000	R	Accord sans condition							
PE-2019-02	x	0	SFP	DGPF	0	Devis technique - restauration des habitats	DGPF	DGPF	0	0	0	0	0	0	0	50000	0	0	0	0	0	50000	R	Accord sans condition							
PE-2019-04	x	0	SFP	DGPF	Projet récurrent	Surveillance aérienne du territoire	DGPF	DGPF	0	0	0	0	0	0	0	150000	0	0	0	0	0	150000	R	Accord sans condition							
PE-2019-05	x	0	SFP	DGPF	Projet récurrent	Unité d'éducation mobile (UEM)	DGPF	DGPF	0	0	0	0	0	0	0	50000	0	0	0	0	0	50000	R	Accord sans condition							
PE-2019-06	x	0	SFP	DGPF	Dernière année	LQROP	DGPF	DGPF	0	0	0	0	0	0	0	45000	0	0	0	0	0	45000	R	Accord sans condition							

 Chef de service (s'il y a lieu) Date

 Directeur régional Date

 Directeur général Date

*Acceptation (légende) :

Accord sans condition
Accord conditionnel
Appui sans participation
Refus

Responsable						DGVPN														DÉCISION										
Fiche no	Crédit au net	Centre-régions	Secteur	Direction	Année en cours	Titre du projet	Responsable du livrable (UA)	Unité admin.	J-P tech. Rég.	J-P prof. Rég.	J-P tech. TS	J-P prof. TS	FP temps supp.	FP total	Crédit au net (FP)	Crédit au net (FA)	Budget SOR FP	Budget SOR FA	Budget SFP FP	Budget SFP FA	Total FA	Resp. ou collab.	Acceptation *	Temps régulier		Temps suppl.		Budget interne	Commentaires 1er tour	
FA-2019-08	X	X	SFP	DEFA	Dernière année	Plan de gestion de l'omble de fontaine	DEFA	DGVPN	0	10	0	0	0	3100	0	0	0	0	3100	0	0	C								
FT-2019-09	X	X	SFP	DEFTHA	2 ans sur 3	Plan de gestion de l'ours noir (PGON) - poursuite des travaux pour mise en œuvre en 2020 (PGON 2020-2027)	DEFTHA	DGVPN	0	8	0	0	0	2480	0	0	0	0	2480	0	0	C								
FT-2019-16	X	X	SFP	DEFTHA	Projet récurrent	Maladie débilitante chronique des cervidés (MDC)	0	DGVPN	0	9	0	0	0	2790	0	0	0	0	2790	0	0	C								

 Chef de service (s'il y a lieu) Date

 Directeur régional Date

 Directeur général Date

* Acceptation (légende) :

Accord sans condition
Accord conditionnel
Appui sans participation
Refus

Responsable							DGGFH													DÉCISION				Commentaires 1er tour						
Fiche no	Crédit au net	Centre-régions	Secteur	Direction	Année en cours	Titre du projet	Responsable du livrable (UA)	Unité admin.	J-P tech. Rég.	J-P prof. Rég.	J-P tech. TS	J-P prof. TS	FP temps supp.	FP total	Crédit au net (FP)	Crédit au net (FA)	Budget SOR FP	Budget SOR FA	Budget SFP FP	Budget SFP FA	Total FA	Resp. ou collab.	Acceptation *		Temps régulier		Temps suppl.		Budget interne	
																								J-P tech.	J-P prof.	J-P tech.	J-P prof.	FA		
CB-2019-06	0	x	SFP	DGGFH	Projet récurrent	Réseau de suivi des colonies de maternités de chauves-souris	0	NA	0	0	0	0	0	0	0	0	0	0	0	0	0	0	NA	Accord conditionnel						
CB-2019-08	0	x	SFP	DEFTHA	3 ans sur 5	Acquisition de connaissances de l'activité et de la démographie de certaines maternités de chauves-souris	0	DGGFH	87	36	10	5	4700	34130	0	0	0	0	34130	22600	22600	0	C	Accord conditionnel						
CB-2019-16	0	x	SFP	DGGFH	Projet récurrent	Désignation des espèces menacées ou vulnérables et mise en œuvre des plans de rétablissement des espèces désignées menacées ou vulnérables au Québec.	DGGFH	DGGFH	0	200	0	0	0	62000	0	0	0	0	62000	152500	152500	0	R	Accord conditionnel						

 Chef de service (s'il y a lieu) Date

 Directeur régional Date

 Directeur général Date

* Acceptation (légende) :

Accord sans condition
Accord conditionnel
Appui sans participation
Refus

Fiche no	Crédit au net	Centre-régions	Titre du projet	DEFA							Grand total			Approbation	Commentaires		
				Responsable du livrable (UA)	Répondant	J-P tech. Rég.	J-P prof. Rég.	J-P tech. TS	J-P prof. TS	Resp. ou collab.	Crédit au net (FP)	Crédit au net (FA)	Crédit au net (TOTAL)				
AU-2021-03	0	X	Programme de formation pour les analystes aux habitats et études d'impact	DGCGFa	Rémy Pouliot	0	8	0	0	C	0	0	0	0	0	Accord (conditionnel à la disponibilité des ressources)	
AU-2021-04	0	X	Révision du Règlement sur l'aquaculture et la vente des poissons et du Règlement sur les catégories de permis d'aquaculture	DCHALTF	S.G./M.P./R.G.P./C.B.B.	0	32	0	0	C	0	0	0	0	0	Accord (conditionnel à la disponibilité des ressources)	
AU-2021-05	0	X	Élaboration et mise à jour de méthodes sécuritaires de travail et autres guides en santé et sécurité relatifs aux activités du domaine faunique	DGCGFa	Véronique Leclerc	8	6	0	0	C	0	0	0	0	0	Accord (conditionnel à la disponibilité des ressources)	
AU-2021-08	0	X	Rétention des savoirs techniques	DGCGFa	Isabel Thibault	3	1,5	0	0	C	0	0	0	0	0	Refus (inscrire précisions aux commentaires)	
CB-2021-26	0	X	Utilisation de l'habitat par les chiroptères par le biais d'antennes Motus	DEFTHA	NA	0	0	0	0	NA	0	0	0	0	0	Accord partiel ou conditionnel (inscrire précisions aux commentaires)	Minimaliste en 2021-2022, mais pourrait être plus importante dans les prochaines années, selon l'orientation prise par le projet.
CB-2021-29	0	X	Développement de la méthode d'inventaire et suivi de population par ADNe pour les tortues du Québec	DEFTHA	NA	0	0	0	0	NA	0	0	0	0	0	Accord partiel ou conditionnel (inscrire précisions aux commentaires)	de 2020. La pêche électrique ne sera pas requise dans ce cas. Conformément à la discussion entre Annie et Geneviève, l'analyse du substrat aurait dû être retirée des livrables 2021 (figure dans fiche 28).
CB-2021-31	0	X	Suivi des aménagements d'habitat pour la rainette faux-grillon	DEFTHA	NA	0	0	0	0	NA	0	0	0	0	0	Accord partiel ou conditionnel (inscrire précisions aux commentaires)	nboursement du TS est conditionnel à l'obtention d'une nouvelle mesure budgétaire
CB-2021-33	x	0	Plan de conservation du zarrot d'Islande et des lacs sans poisson sur la Côte-Nord	R-09 Côte-Nord	NA	0	0	0	0	NA	0	18 600	0	18 600	0	Accord (conditionnel à la disponibilité des ressources)	
FA-2021-01	0	X	Normalisation des méthodes en faune aquatique	DEFA	Véronique Leclerc	171	120	0	0	R	0	0	0	0	0	Accord (conditionnel à la disponibilité des ressources)	
FA-2021-02	X	X	Plan d'action sur l'omble de fontaine anadrome	DEFA	Marie-France Barrette	33	160	8	6	R	14 085	180 400	194 485	60 361	60 361	Accord (conditionnel à la disponibilité des ressources)	
FA-2021-03	X	X	Ensemencements de plans d'eau conformément au plan de gestion du touladi	DEFA	Stéphanie Gagné	0	5	0	0	R	28 861	31 500	60 361	60 361	60 361	Accord (conditionnel à la disponibilité des ressources)	
FA-2021-04	0	X	Programme de lutte contre les espèces aquatiques envahissantes	DEFA	Olivier Morissette	85	203	10	0	R	0	0	0	0	0	Accord partiel ou conditionnel (inscrire précisions aux commentaires)	nboursement du TS est conditionnel à l'obtention de la nouvelle mesure budgétaire
FA-2021-05	0	X	Niveau de travail permanent sur la faune aquatique (RTPPA)	Nationale-Chau	S. Gagné, V. Leclerc	0	30	0	0	C	0	0	0	0	0	Refus (inscrire précisions aux commentaires)	
FA-2021-06	X	X	Inventaires ichthyologiques provinciaux en eaux intérieures - Doré, touladi et ombie de fontaine	DEFA	Stéphanie Gagné	0	25	0	0	R	61 305	144 066	205 371	40 000	40 000	Accord (conditionnel à la disponibilité des ressources)	
FA-2021-07	X	X	Plan de gestion du doré	DEFA	Geneviève Ouellet-Cauchon	0	252	0	0	R	0	40 000	40 000	40 000	40 000	Accord (conditionnel à la disponibilité des ressources)	
FA-2021-08	0	X	Gestion des ensemencements	DEFA	Stéphanie Gagné	0	40	0	0	R	0	0	0	0	0	Accord (conditionnel à la disponibilité des ressources)	
FA-2021-09	0	X	Plan d'action du MFFP sur l'anguille d'Amérique au Québec	DEFA	Dalio Côté-Vaillancourt	95	140	40	2	R	0	0	0	0	0	Accord (conditionnel à la disponibilité des ressources)	
FA-2021-10	0	X	Projet cartographie et utilisation des herbiers, lac Memphrémagog	strie-Montécal-L	R. Poulin/NA-A Couillard	4	13	0	0	C	0	0	0	0	0	Accord (conditionnel à la disponibilité des ressources)	
FA-2021-11	X	X	Suivi des populations et développement de la pêche sportive au bar rayé au Québec	DEFA	Eliane Valiquette	675	249	60	0	R	26 737	37 766	64 502	64 502	64 502	Accord (conditionnel à la disponibilité des ressources)	
FA-2021-12	0	X	Portrait des habitats aquatiques et de leur connectivité dans le système Saint-Laurent.	DEFA	Rémy Pouliot	30	200	22	32	R	0	0	0	0	0	Accord (conditionnel à la disponibilité des ressources)	
FA-2021-13	0	X	Dénombrement du saumon sur un grand système de la Côte-Nord (rivière Moisie)	R-09 Côte-Nord	Maxime Guérard	20	30	5	2	C	0	0	0	0	0	Accord (conditionnel à la disponibilité des ressources)	
FA-2021-14	X	X	Gestion des esturgeons au Québec	DEFA	Simon Bernatchez	78	123	7	0	R	9 470	15 000	24 470	24 470	24 470	Accord (conditionnel à la disponibilité des ressources)	
FA-2021-15	X	X	Inventaires des frayères d'aloise saoureuse	DEFA	Catherine Van Doorn	15	100	6	6	R	3 480	8 571	12 051	12 051	12 051	Accord (conditionnel à la disponibilité des ressources)	
FA-2021-17	0	X	Mise à jour des occurrences d'EMVS aquatiques au CDPNQ	DEFA	Marc-Antoine Couillard	20	15	5	4	R	0	0	0	0	0	Accord (conditionnel à la disponibilité des ressources)	
FA-2021-18	0	X	Conservation et mise en valeur du saumon atlantique	DEFA	Julien April	55	240	5	10	R	0	0	0	0	0	Accord (conditionnel à la disponibilité des ressources)	
FA-2021-19	X	X	Gestion des espèces par l'ADNe	DEFA	Guillaume Côté	40	25	4	0	R	4 845	38 500	43 345	43 345	43 345	Accord (conditionnel à la disponibilité des ressources)	
FA-2021-21	0	X	PEV - Action 3.5.3.1 Développer les connaissances sur les espèces clés et émergentes pour la sécurité alimentaire autochtone	IO Nord-du-Québ	Véronique Leclerc	0	15	0	0	C	0	0	0	0	0	Accord (conditionnel à la disponibilité des ressources)	
FA-2021-22	0	X	Suivi du saumon atlantique de la Côte-Nord - Rivière témoin (rivière de la Trinité)	DEFA	Maxime Guérard	150	20	40	0	R	0	0	0	0	0	Accord (conditionnel à la disponibilité des ressources)	
FA-2021-23	X	X	Reintroduction du doré jaune au Réservoir Taureau	Lanaudière-Lau	atherine Gaudreau et piciculture	2	2	0	0	C	5 891	4 850	10 741	10 741	10 741	Accord (conditionnel à la disponibilité des ressources)	
FA-2021-24	X	X	Repeuplement de doré jaune dans des lacs ayant été affectés par l'acidité de l'eau	bitibi-Témiscar	Guillaume Côté	2	2	0	0	C	3 820	11 000	14 820	14 820	14 820	Accord (conditionnel à la disponibilité des ressources)	
FA-2021-25	X	X	Gestion et suivi des poissons du fleuve Saint-Laurent (RSI, RIPE)	DEFA	Yves Paradis	20	200	0	0	R	13 620	121 960	135 580	135 580	135 580	Accord (conditionnel à la disponibilité des ressources)	
FA-2021-26	0	X	Gestion des poissons appâts et pêche livérale	DEFA	Yves Paradis	0	30	0	0	R	0	0	0	0	0	Accord (conditionnel à la disponibilité des ressources)	
FA-2021-28	0	X	Plan Nord - Identification du potentiel et des enjeux fauniques par des activités de recherche appliquée & PACC - Action 29.2.4 État de référence actuel et modélisations futures des habitats des salmonidés nordiques au Québec	DEFA	Jean-Nicolas Bujold	30	15	3	0	R	0	0	0	0	0	Accord (conditionnel à la disponibilité des ressources)	
TF-2021-07	X	X	Suivi faunique bassin versant Ruisseau Castor dans le cadre de la Stratégie québécoise de l'eau	DCHALTF	Côté, Marc-Antoine Couillard et	3	6	1	0	C	295	20 300	20 595	20 595	20 595	Accord (conditionnel à la disponibilité des ressources)	
TF-2021-13	0	X	Négociation sur les balises de développement de la villégiature avec le ministère de l'Énergie et des Ressources naturelles.	DCHALTF	Stéphanie Gagné	0	4	0	0	C	0	0	0	0	0	Accord (conditionnel à la disponibilité des ressources)	

Fiche no	Crédit au net	Centre-régions	Titre du projet	Responsable du livrable (UA)	Répondant	DEFTHA					Crédit au net (FP)	Crédit au net (FA)
						J-P tech. Rég.	J-P prof. Rég.	J-P tech. TS	J-P prof. TS	Resp. ou collab.		
AU-2021-05	0	X	Élaboration et mise à jour de méthodes sécuritaires de travail et autres guides en santé et sécurité relatifs aux activités du domaine faunique	DGCGFa	Gaëtan Fournier	14,5	2	0	0	C	0	0
AU-2021-06	0	x	Développer un modèle de suivi de la récolte autochtone pour la faune terrestre.	.0 Nord-du-Québec	Aurélié Boubreau-Lemieux	0	5	0	0	C	0	0
AU-2021-08	0	x	Rétention des savoirs techniques	DGCGFa	Adeline Bazoge	3	1,5	0	0	C	0	0
CB-2021-02	0	X	Programme de suivi de l'aigle royal	DEFTHA	Jérôme Lemaitre	5	5	2	0	R	0	0
CB-2021-03	0	X	Suivi du Hibou des marais	DEFTHA	Jérôme Lemaitre, Guillaume T.	15	10	10	0	R	0	0
CB-2021-04	0	X	Programme de suivi de la tortue des bois	DEFTHA	Laurie Bisson Gauthier	28	9	7,5	0	R	0	0
CB-2021-05	0	X	Programme de suivi des salamandres sombres des montagnes - Suivi de la population de Covey Hill	DEFTHA	Catherine Doucet	0	15	0	0	R	0	0
CB-2021-06	0	X	Suivi des populations de la rainette faux-grillon en Montérégie	DEFTHA	Catherine Doucet	8	4	2	0	R	0	0
CB-2021-07	0	X	Programme de suivi des chiroptères par routes d'écoutes (Réseau chirops)	DEFTHA	Anouk Simard	19	28	0	0	R	0	0
CB-2021-08	0	X	Programme de suivi des colonies estivales de chiroptères (Maternités)	DEFTHA	Anouk Simard	51	91	8	5	R	0	0
CB-2021-09	0	X	Programme de suivi du syndrome du museau blanc (Hibernacles)	DEFTHA	A. Massé	24	20	4	0	R	0	0
CB-2021-10	0	X	Programme de suivi de la biodiversité	DEFTHA	Anouk Simard	300	100	0	0	R	0	0
CB-2021-11	x	X	Programme de suivi des occurrences du CDPNQ	DEFTHA	Alexandre Ancilil, Laurie B. Gauthier	20	21	1	0	R	0	1 940
CB-2021-12	x	x	Plan conjoint des habitats de l'Est (PCHE) - suivi (centre et centre-régions) des projets découlant des ententes de partenariat financier (protection et restauration)	DEFTHA	Catherine Poussart	0	10	0	0	R	0	60 000
CB-2021-13	0	x	Validation de la méthodologie développée pour la détection et la classification d'étangs vernaux	DCHALTF	Catherine Doucet	0	2	0	0	C	0	0
CB-2021-14	0	x	Suivi télémétrique des rapaces vulnérables	DEFTHA	Jérôme Lemaitre	30	5	10	0	R	0	0
CB-2021-15	0	X	Élaboration de documents pour la gestion des espèces en situation précaire terrestres	DEFTHA	Patrick Charbonneau, Anne-Marie Gosselin, Philippe Lamarre	0	150	0	0	R	0	0
CB-2021-16	X	X	Éradication des sangliers et des cervidés exotiques en liberté au Québec	DEFTHA	Laurion, I.	10	30	0	0	R	51 035	33 800
CB-2021-17	X	X	Maladie débilante chronique des cervidés (MDC)	DEFTHA	Laurion, I.	65,1	225,2	0,8	0	R	106 746	350 500
CB-2021-18	X	0	Stratégie québécoise sur la santé des animaux sauvages (SQSAS)	DEFTHA	C. Isaaz/A.Massé	0	60	0	0	R	0	120 000
CB-2021-19	0	x	Aménagements sur terres du domaine de l'État dans le cadre des ententes de partenariats financiers pour la conservation et la mise en valeur de la faune et de ses habitats avec CIC et SCCN	DEFTHA	Catherine Poussart	0	15	0	0	R	0	0
CB-2021-20	0	X	Inventaire de salamandre pourpre à l'est de la Chaudière	Nationale-Chau	Catherine Doucet	6	6	0	0	C	0	0
CB-2021-21	0	X	Programme d'élevage et de réintroduction de la rainette faux-grillon	DEFTHA	Catherine Doucet	0	3	0	0	R	0	0
CB-2021-22	0	x	Suivi à long terme de la dynamique hydrique des habitats de reproduction de la rainette faux-grillon	DEFTHA	Catherine Doucet	0	3	0	0	R	0	0
CB-2021-23	0	x	Corridors fauniques rainette FG	DEFTHA	Catherine Doucet	0	5	0	0	R	0	0
CB-2021-25	0	x	Activités de rétablissement de mulettes-perlières de l'Est au Bas-Saint-Laurent.	1 Bas-Saint-Laur	NA	0	0	0	0	NA	0	0
CB-2021-27	0	X	Dynamique de population et sélection d'habitat des chauves-souris	DEFTHA	Anouk Simard	28	15	10	0	R	0	0
CB-2021-28	0	X	Acquisition de connaissances sur la mulette-perlière de l'Est	DEFA	NA	0	0	0	0	NA	0	0
CB-2021-30	0	X	Acquisition de connaissances sur les moules d'eau douce et les autres mollusques en situation précaire	DEFA	NA	0	0	0	0	NA	0	0
CB-2021-32	0	x	Désignation des espèces menacées ou vulnérables et mise en œuvre de plans de rétablissement des espèces désignées menacées ou vulnérables au Québec ou susceptibles d'être ainsi désignées.	DGGFH	Yohann Dubois et Adeline Bazoge	0	272	0	0	C	0	0
CB-2021-33	x	0	Plan de conservation du garrot d'islande et des lacs sans poisson sur la Côte-Nord	R-09 Côte-Nord	NA	0	0	0	0	NA	0	18 600
FT-2021-01	x	x	Plan de gestion de l'ours noir (PGON) 2020-2027 - Mise en œuvre	DEFTHA	Kathleen Bédard	5	75	0	0	R	0	2 000
FT-2021-03	x	x	Collecte de pièces anatomiques (Détermination de l'âge et de l'histoire reproductive d'ours noirs, de lynx roux et de pékans par l'analyse de dents)	DEFTHA	Kathleen Bédard	30	30	0	0	R	2 655	58 552
FT-2021-04	0	x	Programme de suivi du caribou migrateur et du caribou des monts Torngat	DEFTHA	A. Bourbeau-Lemieux	2	18	0	0	R	0	0
FT-2021-05	x	x	Plan de gestion Ours blanc	DEFTHA	Aurélié Bourbeau-Lemieux	0	22	0	0	R	0	1 500
FT-2021-06	0	x	Estimation de la densité d'ours noirs dans les zones de chasses 16 et 17	.0 Nord-du-Québec	K. Bédard/C. Dussault	0	4	0	0	C	0	0
FT-2021-07	x	x	Coordination de la gestion des populations d'ours blanc du Québec	DEFTHA	Aurélié Bourbeau-Lemieux	0	55	0	0	R	0	6 500
FT-2021-08	x	x	Expérimentation d'une restriction de la taille légale des bois (RTLb) chez le cerf de Virginie	DEFTHA	S. de Bellefeuille	2	140	0	3	R	30 265	143 500
FT-2021-09	x	0	Plan de gestion du cerf de Virginie au Québec 2020-2027 - Mise en œuvre	DEFTHA	François Lebel	0	6	0	0	R	0	2 000
FT-2021-10	x	x	Suivi des populations de cerf de Virginie	DEFTHA	François Lebel	0	9	0	0	R	0	28 520
FT-2021-11	x	x	Suivi des populations de dindons sauvages	DEFTHA	François Lebel	3	21	0	0	R	0	25 500
FT-2021-12	x	x	Coordination de la gestion du caribou migrateur	DEFTHA	Aurélié Bourbeau-L.	0	105	0	0	R	0	21 000
FT-2021-13	x	x	Plan de gestion du petit gibier	DEFTHA	Edith Cadieux	0	60	0	0	R	0	2 500
FT-2021-14	x	x	Plan de gestion de l'original au Québec	DEFTHA	Maxime Lavoie	5	100	0	0	R	0	32 500
FT-2021-15	X	0	Plan de gestion des animaux à fourrure	DEFTHA	Emmanuel Dalpé-Charron	0	60	0	0	R	0	1 500
FT-2021-16	x	x	Coordination de la gestion des animaux à fourrure	DEFTHA	Emmanuel Dalpé-Charron	0	177	0	0	R	0	6 000
FT-2021-17	X	0	Contribution financière à l'Institut de la fourrure du Canada	DEFTHA	Emmanuel Dalpé-Charron	0	20	0	0	R	0	10 500
FT-2021-18	x	x	Développement d'indicateurs de suivi des populations d'animaux à fourrure (lynx, pékan)	DEFTHA	Marianne Cheveau	154	31	8	0	R	2 360	25 526
FT-2021-19	0	X	Mesures de gestion des populations pour le caribou forestier et le caribou montagnard de la Gaspésie	DEFTHA	Kim Lemieux	40	203	16	0	R	0	0
FT-2021-21	x	0	Évaluation de l'état des populations et de l'habitat des espèces de petit gibier	DEFTHA	Pierre Blanchette	20	40	4	0	R	0	7 960
FT-2021-25	0	x	Suivi des populations de caribous forestiers au Québec et de caribous montagnard de la Gaspésie	DEFTHA	Sabrina Plante	100	200	5	0	R	0	0
FT-2021-26	x	x	Dynamique de populations de l'ours noir dans un contexte de changements climatiques et d'aménagement forestier	DEFTHA	C. Dussault	279	92	93	0	R	25 665	113 687
FT-2021-27	x	x	Influence de la tique d'hiver sur la dynamique des populations d'originaux et suivi des variations annuelles (décomptes aux stations d'enregistrement)	DEFTHA	C. Dussault	120	56	27	0	R	15 750	267 854
FT-2021-28	0	x	Validation de la méthode REM	1 Bas-Saint-Laur	Maxime Lavoie, Christian Dussault	0	14	0	0	C	0	0
FT-2021-29	0	x	Impact de la prédation par le loup et l'ours noir sur le caribou migrateur du nord du Québec / Labrador	DEFTHA	J. Taillon	23	94	5	0	R	0	0
FT-2021-30	x	x	État des populations du bœuf musqué au Nunavik	DEFTHA	J. Taillon	22	30	4	0	R	0	51 575
FT-2021-31	X	X	Programmation des inventaires aériens de la grande faune et de ses habitats	DEFTHA	François landry	10	0	0	0	R	43 038	421 269
FT-2021-32	0	x	Structuration des données sur la faune terrestre	DEFTHA	Aissa Sebbane	35	135	0	0	R	0	0
FT-2021-33	0	X	Réseau de travail permanent sur la grande faune (RTPGF)	1 Bas-Saint-Laur	François Lebel, Christian Dussault, Maxime Lavoie	0	13	0	0	C	0	0
FT-2021-40	0	x	Moose habitat quality in Eeyou Istchee under the adapted forestry regime	.0 Nord-du-Québec	Christian Dussault	0	3	0	0	C	0	0
ME-2021-06	x	0	Fin de semaine de la relève de la chasse au cerf de Virginie - 2e édition	DSEP	F. Lebel	0	5	0	0	C	0	55 000
ME-2021-06	x	0	Fin de semaine de la relève de la chasse au cerf de Virginie - 2e édition	DSEP	F. Lebel	0	5	0	0	C	0	55 000
TF-2021-07	X	X	Suivi faunique bassin versant Ruisseau Castor dans le cadre de la Stratégie québécoise de l'eau	DCHALTF	Anouk Simard, Caroline Dubé	1	1	0	0	C	295	20 300

rand total

Crédit au net (Transfert)	Crédit au net (TOTAL)	Approbation	Commentaires
	0	Accord (conditionnel à la disponibilité des ressources)	
	0	Accord (conditionnel à la disponibilité des ressources)	
	0	Accord partiel ou conditionnel (inscrire précisions aux commentaires)	détaillé. Pour un nouveau projet, il serait pertinent de connaître ce qui est attendu pour les années 2022-2023 et 2023-2024.
	0	Accord (conditionnel à la disponibilité des ressources)	
	0	Accord (conditionnel à la disponibilité des ressources)	
	0	Accord (conditionnel à la disponibilité des ressources)	
	0	Accord (conditionnel à la disponibilité des ressources)	
	0	Accord (conditionnel à la disponibilité des ressources)	
	0	Accord (conditionnel à la disponibilité des ressources)	
	0	Accord (conditionnel à la disponibilité des ressources)	
	0	Accord (conditionnel à la disponibilité des ressources)	
	1 940	Accord (conditionnel à la disponibilité des ressources)	
	60 000	Accord (conditionnel à la disponibilité des ressources)	
	0	Accord (conditionnel à la disponibilité des ressources)	
	0	Accord (conditionnel à la disponibilité des ressources)	
	0	Accord (conditionnel à la disponibilité des ressources)	
	84 835	Accord (conditionnel à la disponibilité des ressources)	
	457 246	Accord (conditionnel à la disponibilité des ressources)	
	120 000	Accord (conditionnel à la disponibilité des ressources)	
	0	Accord (conditionnel à la disponibilité des ressources)	
	0	Accord (conditionnel à la disponibilité des ressources)	
	0	Accord (conditionnel à la disponibilité des ressources)	
	0	Accord (conditionnel à la disponibilité des ressources)	
	0	Accord (conditionnel à la disponibilité des ressources)	
180 000	180 000	Accord (conditionnel à la disponibilité des ressources)	
	0	Accord (conditionnel à la disponibilité des ressources)	
	0	Accord (conditionnel à la disponibilité des ressources)	
	0	Accord (conditionnel à la disponibilité des ressources)	
	0	Accord (conditionnel à la disponibilité des ressources)	
	18 600	Accord (conditionnel à la disponibilité des ressources)	
	2 000	Accord (conditionnel à la disponibilité des ressources)	
	61 207	Accord (conditionnel à la disponibilité des ressources)	
	0	Accord (conditionnel à la disponibilité des ressources)	
	1 500	Accord (conditionnel à la disponibilité des ressources)	
	0	Refus (inscrire précisions aux commentaires)	de des pièges à poils dans ces zones de chasse. De plus, cette méthode a évolué depuis les travaux effectués dans le cadre du projet de la dynamique de l'ours noir et des ajustements pourraient être apportés dans le futur face à cette méthode dans le cadre de la mise en place d'un système de suivi.
	6 500	Accord (conditionnel à la disponibilité des ressources)	
	173 765	Accord (conditionnel à la disponibilité des ressources)	
	2 000	Accord (conditionnel à la disponibilité des ressources)	
	28 520	Accord (conditionnel à la disponibilité des ressources)	
	25 500	Accord (conditionnel à la disponibilité des ressources)	
	21 000	Accord (conditionnel à la disponibilité des ressources)	
	2 500	Accord (conditionnel à la disponibilité des ressources)	
	32 500	Accord (conditionnel à la disponibilité des ressources)	
	1 500	Accord (conditionnel à la disponibilité des ressources)	
	6 000	Accord (conditionnel à la disponibilité des ressources)	
	10 500	Accord (conditionnel à la disponibilité des ressources)	
	27 886	Accord (conditionnel à la disponibilité des ressources)	
	0	Accord (conditionnel à la disponibilité des ressources)	
	7 960	Accord (conditionnel à la disponibilité des ressources)	
	0	Accord (conditionnel à la disponibilité des ressources)	
	139 352	Accord (conditionnel à la disponibilité des ressources)	
	283 604	Accord (conditionnel à la disponibilité des ressources)	
	0	Accord (conditionnel à la disponibilité des ressources)	
	0	Accord (conditionnel à la disponibilité des ressources)	
	51 575	Accord (conditionnel à la disponibilité des ressources)	
	464 307	Accord (conditionnel à la disponibilité des ressources)	
	0	Accord (conditionnel à la disponibilité des ressources)	
	0	Accord (conditionnel à la disponibilité des ressources)	
	0	Accord (conditionnel à la disponibilité des ressources)	
	55 000	Accord (conditionnel à la disponibilité des ressources)	
	55 000	Accord (conditionnel à la disponibilité des ressources)	
	20 595	Accord (conditionnel à la disponibilité des ressources)	

Fiche no	Crédit au net	Centre-régions	Titre du projet	Responsable du livrable (UA)	DSEP					Grand total			Approbation	Commentaires	
					Répondant	J-P tech. Rég.	J-P prof. Rég.	J-P tech. TS	J-P prof. TS	Resp. ou collab.	Crédit au net (FP)	Crédit au net (FA)			Crédit au net (TOTAL)
FT-2021-11	x	x	Suivi des populations de dindons sauvages	DEFTHA	0	0	3	0	0	C	0	25 500	25 500	Accord (conditionnel à la disponibilité des ressources)	
FT-2021-13	x	x	Plan de gestion du petit gibier	DEFTHA	Indéterminé	0	3	0	0	C	0	2 500	2 500	Accord (conditionnel à la disponibilité des ressources)	
FT-2021-14	x	x	Plan de gestion de l'original au Québec	DEFTHA	0	0	3	0	0	C	0	32 500	32 500	Accord (conditionnel à la disponibilité des ressources)	
ME-2021-01	X	X	Programme scolaire Faune-Études	1 Bas-Saint-Laur	Christine Robitaille	0	8	0	0	C	0	75 000	75 000	Accord (conditionnel à la disponibilité des ressources)	
ME-2021-03	X	0	Activités parascolaires à caractère faunique pour les élèves du secondaire	DSEP	Christine Robitaille	20	80	0	0	R	0	35 000	35 000	Accord (conditionnel à la disponibilité des ressources)	
ME-2021-04	X	0	Application éducative sur la faune	DSEP	Alexandre Asselin	0	70	0	0	R	0	130 000	130 000	Accord (conditionnel à la disponibilité des ressources)	
ME-2021-05	x	0	La biodiversité et moi	DSEP	Christine Robitaille	0	10	0	0	R	0	50 000	50 000	Accord (conditionnel à la disponibilité des ressources)	
ME-2021-06	x	0	Fin de semaine de la relève de la chasse au cerf de Virginie - 2e édition	DSEP	Alexandre Asselin	0	25	0	0	R	0	55 000	55 000	Accord (conditionnel à la disponibilité des ressources)	
ME-2021-08	0	X	Programme de soutien à l'ensemencement des lacs et des cours d'eau (PSELCE)	DSEP	Marc Alain	0	70	0	0	R	0	0	0	Accord (conditionnel à la disponibilité des ressources)	
ME-2021-09	X	X	Fête de la pêche	DSEP	Marc Alain	0	40	0	0	R	0	75 000	75 000	Accord (conditionnel à la disponibilité des ressources)	
ME-2021-10	X	0	Enquêtes sur les chasseurs, pêcheurs et piégeurs (CPP) en 2021	DSEP	Nancy Lirette	0	100	0	0	R	0	62 500	62 500	Accord (conditionnel à la disponibilité des ressources)	
ME-2021-11	X	0	Enquête sur l'observation de la faune en 2021	DSEP	Nathaniel Bérubé-Mimeault	0	25	0	0	R	0	50 000	50 000	Accord (conditionnel à la disponibilité des ressources)	
ME-2021-12	X	0	Projet pilote d'analyse de la valeur économique de la faune et des activités fauniques	DSEP	Julien Dufresne-Gervais	0	15	0	0	R	0	75 000	75 000	Accord (conditionnel à la disponibilité des ressources)	
ME-2021-13	X	0	Développement de l'intelligence d'affaires sectorielle	DSEP	Nathaniel Bérubé-Mimeault	0	50	0	0	R	0	100 000	100 000	Accord (conditionnel à la disponibilité des ressources)	
ME-2021-14	0	X	Portrait des organismes fauniques	DSEP	0	0	15	0	0	R	0	0	30 800	Accord (conditionnel à la disponibilité des ressources)	
ME-2021-15	X	0	Plan d'action pour la mise en valeur des activités fauniques suivant la COVID-19	DSEP	Nathaniel Bérubé-Mimeault	0	90	0	0	R	0	100 000	0	Accord (conditionnel à la disponibilité des ressources)	

Fiche no	Crédit au net	Centre-régions	Titre du projet	Responsable du livrable (UA)	DCHALTF					Grand total			Approbation	Commentaires	
					Répondant	J-P tech. Rég.	J-P prof. Rég.	J-P tech. TS	J-P prof. TS	Resp. ou collab.	Crédit au net (FP)	Crédit au net (FA)			Crédit au net (TOTAL)
AU-2021-01	0	x	Développement du système de gestion de la qualité	DGCGFa	Isabelle Parent	0	25	0	0	C	0	0	0	Accord (conditionnel à la disponibilité des ressources)	
AU-2021-02	x	0	Application web sur la pêche	DCHALTF	Laurie Plamondon	0	0	0	120	R	0	150 000	150 000	Accord (conditionnel à la disponibilité des ressources)	
AU-2021-03	0	x	Programme de formation pour les analystes aux habitats et études d'impact	DGCGFa	Isabelle Parent	0	200	0	0	C	0	0	0	Accord (conditionnel à la disponibilité des ressources)	
AU-2021-04	0	x	Révision du Règlement sur l'aquaculture et la vente des poissons et du Règlement sur les catégories de permis d'aquaculture	DCHALTF	D.Couture/L.Plamondon/M.Oreiller	0	80	0	0	R	0	0	0	Accord (conditionnel à la disponibilité des ressources)	
AU-2021-07	0	x	Développement d'un outil de transmission des avis fauniques avec le MELCC.	DCHALTF	Francis Bourret	0	5	0	0	R	0	0	0	Accord (conditionnel à la disponibilité des ressources)	
CB-2021-04	0	x	Programme de suivi de la tortue des bois	DEFTHA	Mélyssa Vachon	0	3	0	0	C	0	0	0	Accord (conditionnel à la disponibilité des ressources)	
CB-2021-13	0	x	Validation de la méthodologie développée pour la détection et la classification d'étangs vernaux	DCHALTF	Zara Dionne	0	3	0	1	R	0	0	0	Accord (conditionnel à la disponibilité des ressources)	
FA-2021-26	0	x	Gestion des poissons appâts et pêche hivernale	DEFA	D. Couture	0	4	0	0	C	0	0	0	Accord (conditionnel à la disponibilité des ressources)	
FT-2021-05	x	x	Plan de gestion Ours blanc	DEFTHA	à déterminer	0	2,5	0	0	C	0	1 500	1 500	Accord partiel ou conditionnel (inscrire précisions aux commentaires)	in problématique, mais collaboration requise de la DCHALTF à confirmer pour le plan de cette espèce.
FT-2021-13	x	x	Plan de gestion du petit gibier	DEFTHA	indéterminé	0	3	0	0	C	0	2 500	2 500	Accord (conditionnel à la disponibilité des ressources)	SALF: La contribution de Gaëtan Roy, SALF pourrait être pertinente.
TF-2021-01	0	x	Système de gestion et d'autorisation des habitats fauniques (SAHFA)	DCHALTF	Noureddine Laarabat	0	280	0	0	R	0	0	0	Accord (conditionnel à la disponibilité des ressources)	
TF-2021-02	0	x	Mise à jour du Guide d'accompagnement à la rédaction d'un rapport d'expertise à la suite d'une infraction constatée dans l'habitat du poisson	DCHALTF	Maggie Desnoyers	0	12	0	0	R	0	0	0	Accord (conditionnel à la disponibilité des ressources)	
TF-2021-03	0	x	Élaboration de la phase 2 de la procédure de suivi des autorisations dans un habitats fauniques	DCHALTF	Catherine Leclerc (et cie)	0	30	0	0	R	0	0	0	Accord (conditionnel à la disponibilité des ressources)	
TF-2021-04	0	x	Autorisation annuelle pour les traverses à gué réalisés par Hydro-Québec	DCHALTF	Mathieu Oreiller	0	5	0	0	R	0	0	0	Accord (conditionnel à la disponibilité des ressources)	
TF-2021-05	0	x	Barrages: Modalité d'application du chapitre IV.1 de la LCMVF et harmonisation intergouvernementale	DCHALTF	Mathieu Oreiller	0	25	0	0	R	0	0	0	Accord (conditionnel à la disponibilité des ressources)	
TF-2021-06	0	x	Baillard MFFP-MPO de projets potentiels d'habitats de remplacement	DCHALTF	Mathieu Oreiller	0	10	0	0	R	0	0	0	Accord (conditionnel à la disponibilité des ressources)	
TF-2021-07	x	x	Suivi faunique bassin versant Ruisseau Castor dans le cadre de la Stratégie québécoise de l'eau	DCHALTF	Bert Klein	0	6	0	0	R	295	20 300	20 595	Accord (conditionnel à la disponibilité des ressources)	
TF-2021-09	0	x	Création de refuges fauniques DGFA EMMML	strie-Montréal-L	Étienne Jean-St-Laurent	2	20	0	0	C	0	0	0	Accord (conditionnel à la disponibilité des ressources)	
TF-2021-10	0	x	Création d'un refuge faunique en Outaouais entre Gatineau et Lochaber	R-07 Outaouais	E. Jean-St-Laurent/S. Beaumont	0	50	0	0	C	0	0	0	Accord (conditionnel à la disponibilité des ressources)	IALF: La contribution de Lyssane Rivard, SALF, pourrait aussi être pertinente.
TF-2021-11	0	x	Lancement d'un appel de propositions pour l'implantation, le développement et l'exploitation d'une pourvoirie à droits exclusifs au Saguenay-Lac-St-Jean	DCHALTF	llaume Bergeron, Sarah-Maude Trembl	10	20	0	0	R	0	0	0	Accord (conditionnel à la disponibilité des ressources)	
TF-2021-12	x	x	Cartographie légale des habitats de la rainette faux grillon	DCHALTF	Mélyssa Vachon	0	70	0	0	R	280	500	780	Accord (conditionnel à la disponibilité des ressources)	
TF-2021-13	0	x	Négociation sur les balises de développement de la villégiature avec le ministère de l'Énergie et des Ressources naturelles.	DCHALTF	Guillaume Bergeron	0	4	0	0	R	0	0	0	Accord (conditionnel à la disponibilité des ressources)	

Fiche no	Crédit au net	Centre-régions	Titre du projet	Responsable du livrable (UA)	DPN					Grand total			Approbation	Commentaires	
					Répondant	J-P tech. Rég.	J-P prof. Rég.	J-P tech. TS	J-P prof. TS	Resp. ou collab.	Crédit au net (FP)	Crédit au net (FA)			Crédit au net (TOTAL)
FT-2021-32	0 x		Structuration des données sur la faune terrestre	DEFTHA	Sandra Labrecque	0	120	0	0	C	0	0	0		

Fiche no	Crédit au net	Centre-régions	Titre du projet	Responsable du livrable (UA)	DGGFH					Resp. ou collab.	Grand total			Approbation	Commentaires
					Répondant	J-P tech. Rég.	J-P prof. Rég.	J-P tech. TS	J-P prof. TS		Crédit au net (FP)	Crédit au net (FA)	Crédit au net (TOTAL)		
AU-2021-01		0 x	Développement du système de gestion de la qualité	DGCGFa	*	0	20	0	0	C	0	0	0		
CB-2021-33	x		0 Plan de conservation du garrot d'Islande et des lacs sans poisson sur la Côte-Nord	R-09 Côte-Nord	NA	0	0	0	0	NA	0	18 600	18 600		

Fiche no	Crédit au net	Centre-régions	Titre du projet	Responsable du livrable (UA)	Répondant	DGPf				Resp. ou collab.	Grand total			Approbation	Commentaires
						J-P tech. Rég.	J-P prof. Rég.	J-P tech. TS	J-P prof. TS		Crédit au net (FP)	Crédit au net (FA)	Crédit au net (TOTAL)		
AU-2021-04	0	X	Révision du Règlement sur l'aquaculture et la vente des poissons et du Règlement sur les catégories de permis d'aquaculture	DCHALTF	Mario Godbout	0	7	0	0	C	0	0	0		
CB-2021-16	X	X	Éradication des sangliers et des cervidés exotiques en liberté au Québec	DEFTHA	Carle, S.	45,5	1	1	0	C	51 035	33 800	84 835		
CB-2021-17	X	X	Maladie débilante chronique des cervidés (MDC)	DEFTHA	Guay, M.	200	2	25	0	C	106 746	350 500	457 246		
FA-2021-07	x	x	Plan de gestion du doré	DEFA	M. Charette (gestionnaire)	0	5	0	0	C	0	40 000	40 000		
FT-2021-01	x	x	Plan de gestion de l'ours noir (PGON) 2020-2027 - Mise en œuvre	DEFTHA	Jasmin Larouche?	0	5	0	0	C	0	2 000	2 000		
FT-2021-05	x	x	Plan de gestion Ours blanc	DEFTHA	à déterminer	0	2,5	0	0	C	0	1 500	1 500		
FT-2021-19	0	X	Mesures de gestion des populations pour le caribou forestier et le caribou montagnard de la Gaspésie	DEFTHA	Stéphane Cossette	689	0	89	0	C	0	0	0		
FT-2021-25	0	x	Suivi des populations de caribous forestiers au Québec et de caribous montagnard de la Gaspésie	DEFTHA	Vicky Albert	3	15	0	0	C	0	0	0		
TF-2021-02	0	X	Mise à jour du Guide d'accompagnement à la rédaction d'un rapport d'expertise à la suite d'une infraction constatée dans l'habitat du poisson	DCHALTF	Mathieu Charette	0	6	0	0	C	0	0	0		
TF-2021-03	0	X	Élaboration de la phase 2 de la procédure de suivi des autorisations dans un habitats fauniques	DCHALTF	Mathieu Charette	0	6	0	0	C	0	0	0		
TF-2021-11	0	x	Lancement d'un appel de propositions pour l'implantation, le développement et l'exploitation d'une pourvoirie à droits exclusifs au Saguenay-Lac-St-Jean	DCHALTF	À identifier	0	5	0	0	C	0	0	0		

Approbation

Accord (conditionnel à la disponibilité des ressources)

Accord partiel ou conditionnel (inscrire précisions aux commentaires)

Refus (inscrire précisions aux commentaires)

Fiche no	Titre du projet	Crédit au net	Centre-régions	Responsable du livrable (individu)	Responsable du livrable (UA)	DEFA									Approbation Chef de service	Approbation Directeur(trice)	Commentaires
						Unité admin.	Répondant	J-P tech. Rég.	J-P prof. Rég.	J-P tech. TS	J-P prof. TS	Crédit au net (FP)	Crédit au net (FA)	Resp. ou collab.			
AU-2022-04	Élaboration et mise à jour de méthodes sécuritaires de travail et autres guides en santé et sécurité relatifs aux activités du domaine faunique	0	X	Mélissa Chatelain	DGCGFa	DEFA	Véronique Leclerc	23,5	8	0	0	0	0	C	Approuvé	Approuvé	
AU-2022-05	Mise en œuvre du projet de clarification des rôles et des responsabilités entre le Secteur des Opérations régionales et le Secteur de la Faune et des Parcs	0	x	Geneviève Dubeau-Couturier	DGCGFa	DEFA	Isabel Thibault	0	5	0	0	0	0	C	Approuvé	Approuvé	
AU-2022-08	Rétention des savoirs techniques	0	x	Jacinthe Deblois	DGCGFa	DEFA	Denise Deschamps	14	1	0	0	0	0	C	Approuvé	Approuvé	Approuvé par IT et YB
CB-2022-23	Acquisition de connaissances sur la mulette-perlière de l'Est	0	x	Annie Paquet	DEFA	DEFA	Annie Paquet	35	2	10	0	0	0	R	Approuvé	Approuvé	
CB-2022-25	Acquisition de connaissances sur les moules d'eau douce et les mollusques en situation précaire	0	x	Annie Paquet	DEFA	DEFA	Annie Paquet	53	2	18,5	0	0	0	R	Approuvé	Approuvé	
CB-2022-26	Approche intégrée de rétablissement	0	x	Yohann Dubois	DEFTHA	DEFA	Marc-Antoine Couillard	0	100	0	0	0	0	C	Approuvé	Approuvé	
CB-2022-27	Désignation des espèces menacées ou vulnérables et mise en œuvre des plans de rétablissement des espèces désignées menacées ou vulnérables au Québec ou susceptibles d'être ainsi désignées.	0	x	Isabelle Gauthier	DGGFH	DEFA	Marc-Antoine Couillard et cie	60	130	0	0	0	0	C	Approuvé	Approuvé	
CB-2022-33	Plan d'action Habitats faune en situation précaire terrestres pour le territoire de la CMM	x	x	Jean-François Ouellet	R-05-06-13-16 Estrie-Montréal-Laval-Montérégie	DEFA	Marc-antoine couillard	0	10	0	0	0	0	C	Approuvé	Approuvé	
FA-2022-01	Normalisation des méthodes en faune aquatique	x	x	Véronique Leclerc	DEFA	DEFA	Véronique Leclerc	65	321	0	0	0	42 000	R	Approuvé	Approuvé	Approuvé par IT et YB
FA-2022-02	Plan d'action de l'omble de fontaine anadrome	X	X	Marie-France Barrette	DEFA	DEFA	Marie-France Barrette	40	24	4	2	0	56 019	R	Approuvé	Approuvé	
FA-2022-03	Ensemencements de plans d'eau conformément au Plan de gestion du touladi	X	X	Stéphanie Gagné	DEFA	DEFA	Stéphanie Gagné	0	3	0	0	0	0	R	Approuvé	Approuvé	
FA-2022-04	Projet de recherche CRÉA-Chic-Chocs - Pêches expérimentales normalisées	X	0	Marie-Claude Richer	R-11 Gaspésie-Iles-de-la-Madeleine	DEFA	Olivier Morissette	20	15	4	0	0	10 000	C	Approuvé	Approuvé	
FA-2022-05	Programme de lutte contre les espèces aquatiques envahissantes	X	X	Olivier Morissette	DEFA	DEFA	Olivier Morissette	99	154	10	0	0	0	R	Approuvé	Approuvé	
FA-2022-06	Inventaires ichtyologiques provinciaux en eaux intérieures - Doré, touladi et omble de fontaine	X	X	Stéphanie Gagné	DEFA	DEFA	Stéphanie Gagné	10	30	4	0	0	10 000	R	Approuvé	Approuvé	
FA-2022-07	Réseau de travail permanent sur la faune aquatique (RTPFA)	0	x	Anabel Carrier	R-03-12 Capitale-Nationale-Chaudière-Appalaches	DEFA	V. Leclerc	0	35	0	0	0	0	C	Approuvé	Approuvé	Approuvé par IT et YB
FA-2022-08	Gestion des ensemencements	X	X	Stéphanie Gagné	DEFA	DEFA	Stéphanie Gagné	0	40	0	0	0	0	R	Approuvé	Approuvé	
FA-2022-09	Plan de gestion du doré	x	x	Geneviève Ouellet-Cauchon	DEFA	DEFA	Geneviève Ouellet-Cauchon	0	114	0	0	0	25 000	R	Approuvé	Approuvé	
FA-2022-10	Plan d'action sur l'anguille d'Amérique	x	x	Jean-François Dumont	DEFA	DEFA	Jean-François Dumont	58	185	20	17	0	22 477	R	Approuvé	Approuvé	
FA-2022-11	Suivi des populations et développement de la pêche récréative au bar rayé au Québec	x	x	Eliane Valiquette	DEFA	DEFA	Éliane Valiquette	501	176	24	0	0	1 095	R	Approuvé	Approuvé	
FA-2022-12	Portrait des habitats aquatiques et de leur connectivité dans le système Saint-Laurent.	x	X	Rémy Pouliot	DEFA	DEFA	Rémy Pouliot	140	250	30	25	0	0	R	Approuvé	Approuvé	
FA-2022-13	Dénombrement du saumon sur un grand système de la Côte-Nord (rivière Moisie)	x	x	Nicolas Gagné	R-09 Côte-Nord	DEFA	Maxime Guérard	147	41	46	10	0	2 000	C	Approuvé	Approuvé	
FA-2022-14	Gestion des esturgeons au Québec	X	X	Simon Bernatchez	DEFA	DEFA	Simon Bernatchez	17	127	0	0	0	21 500	R	Approuvé	Approuvé	
FA-2022-15	Rédaction du Plan d'action et de gestion de l'alose savoureuse	x	x	Marc-Antoine Couillard	DEFA	DEFA	M-A Couillard	20	100	5	5	0	0	R	Approuvé	Approuvé	
FA-2022-17	Mise à jour des occurrences d'EMVS aquatiques au CDPNQ	x	x	Marc-Antoine Couillard	DEFA	DEFA	M.-A. Couillard (R. Pouliot)	12	2	2	0	0	0	R	Approuvé	Approuvé	
FA-2022-18	Conservation et mise en valeur du saumon atlantique	X	x	Maxime Guérard	DEFA	DEFA	Maxime Guérard	121	298	8	12	0	53 500	R	Approuvé	Approuvé	
FA-2022-19	Problématique de recrutement chez le touladi	X	X	Stéphanie Gagné	DEFA	DEFA	Stéphanie Gagné	0	8	0	0	0	8 000	R	Approuvé	Approuvé	
FA-2022-20	Gestion des espèces par l'ADNe	x	x	Guillaume Côté	DEFA	DEFA	Guillaume Côté	70	30	0	0	0	40 450	R	Approuvé	Approuvé	
FA-2022-21	Action 3.5.3.1 du PMO 2021-2026 du PEV 2030 - Développer les connaissances sur les espèces clés et émergents pour la sécurité alimentaire autochtone	0	X	Véronique Nadeau	R-10 Nord-du-Québec	DEFA	Véronique Laclerc	0	33	0	0	0	0	C	Approuvé	Approuvé	
FA-2022-22	Suivi du saumon atlantique de la Côte-Nord - Rivière témoin (rivière de la Trinité)	0	x	Maxime Guérard	DEFA	DEFA	Maxime Guérard	310	20	40	0	0	0	R	Approuvé	Approuvé	
FA-2022-23	Réintroduction du doré jaune au réservoir Taureau	X	X	Hugo Mercille	R-14-15 Lanaudière-Laurentides	DEFA	Rosemarie Gagnon-Poirier	0	3	0	0	0	0	C	Approuvé	Approuvé	
FA-2022-25	Gestion et suivi des poissons du fleuve Saint-Laurent (RSI, RIPE)	X	X	Yves Paradis	DEFA	DEFA	Yves Paradis	50	200	5	5	0	24 200	R	Approuvé	Approuvé	
FA-2022-26	Gestion de l'utilisation des poissons appâts et pêche hivernale	0	x	Catherine Brisson-Bonenfant	DEFA	DEFA	C. Brisson-Bonenfant / Y. Paradis	0	10	0	0	0	0	R	Approuvé	Approuvé	
FA-2022-31	Intégration de données et optimisation de la base de données provinciale IFA	0	x	Dominique Willy Kameni Tchakoua	DEFA	DEFA	Dominique Willy Kameni T.	150	41	0	5	0	0	R	Approuvé	Approuvé	
FA-2022-32	Capture et transport de chevaliers cuirvé pour le cheptel de SPGBC	0	x	Marc-Antoine Couillard	DEFA	DEFA	M.A. Couillard/R. Gagnon-Poiré	20	20	10	5	0	0	C	Approuvé	Approuvé	

FA-2022-34	Reproduction artificielle du chevalier cuirré à Saint-Ours, ensemencement et suivi de la population du chevalier cuirré	x	x	Nathalie Vachon	R-05-06-13-16 Estrie-Montréal- Laval- Montérégie	DEFA	Marc-Antoine Couillard	16	5	14	2	0	0	C	Approuvé	Approuvé	
FA-2022-35	Réseau de suivi par télémétrie des poissons du système Saint-Laurent	x	x	Eliane Valiquette	DEFA	DEFA	Eliane Valiquette	171	20	33	0	0	0	R	Approuvé	Approuvé	
FA-2022-36	Pôle d'expertise sur les poissons de l'estuaire du Saint-Laurent et du Saguenay	0	X	Yves Paradis	DEFA	DEFA	Yves Paradis	0	35	0	0	0	0	R	Approuvé	Approuvé	
TF-2022-03	Restauration de la connectivité écologique de ponceaux à des fins de compensation d'habitat du poisson	0	X	Mathieu Oreiller	DCHALTF	DEFA	Jean-Nicolas Bujold	8	17	1,5	1	0	0	C	Approuvé	Approuvé	
TF-2022-05	Suivi faunique bassin versant Ruisseau Castor dans le cadre de la Stratégie québécoise de l'eau	x	x	Bert Klein	DCHALTF	DEFA	Guillaume Côté, Marc-antoine Couillard et technicien	3	6	1	0	0	0	C	Approuvé avec conditions (commentaires)	Approuvé avec conditions (commentaires)	Si la journée de TS est retranchée, tel que demandé.

Fiche no	Titre du projet	Crédit au net	Centre-régions	Responsable du livrable (individu)	Responsable du livrable (UA)	DEFTHA						Crédit au net (FP)	Crédit au net (FA)	Resp. ou collab.	Approbation Chef de service	Approbation Directeur(trice)	Commentaires
						Unité admin.	Répondant	J-P tech. Rég.	J-P prof. Rég.	J-P tech. TS	J-P prof. TS						
AU-2022-01	Développement du système de gestion de la qualité	0	x	Héloïse Bastien	0	DEFTHA	Sylvie Fraser	0	10	0	0	0	0	C	Approuvé	Approuvé	
AU-2022-02	Élaboration d'un guide d'application des autorisations selon l'article 26 de la LCMVF	0	X	Benoit Dubeau	DCHALTF	DEFTHA	Alexandre Ancil	0	10	0	0	0	0	C	Approuvé	Approuvé	
AU-2022-04	Élaboration et mise à jour de méthodes sécuritaires de travail et autres guides en santé et sécurité relatifs aux activités du domaine faunique	0	X	Mélissa Chatelain	DGCGFa	DEFTHA	Héloïse Le Goff	7	6,5	0	0	0	0	C	Approuvé avec conditions (commentaires)	Approuvé avec conditions (commentaires)	Indiquer les MST à faire en 2022-2023 et celles qui ont été produites dans la section commentaires et résultats atteints en 2021-2022.
AU-2022-05	Mise en œuvre du projet de clarification des rôles et des responsabilités entre le Secteur des Opérations régionales et le Secteur de la Faune et des Parcs	0	x	Geneviève Dubeau-Couturier	DGCGFa	DEFTHA	Anne-Marie Gosselin	0	17	0	0	0	0	C	Approuvé	Approuvé	
AU-2022-08	Rétention des savoirs techniques	0	x	Jacinthe Deblois	DGCGFa	DEFTHA	Dominic Grenier	7	1	0	0	0	0	C	Approuvé	Approuvé	
CB-2022-02	Programme de suivi de l'aigle royal	X	X	Jérôme Lemaître	DEFTHA	DEFTHA	J Lemaître	3	15	0	3	0	0	R	Approuvé	Approuvé	
CB-2022-03	Programme de suivi du hibou des marais	X	X	Jérôme Lemaître	DEFTHA	DEFTHA	J Lemaître	40	20	10	5	0	0	R	Approuvé	Approuvé	
CB-2022-04	Programme de suivi de la tortue des bois	X	X	Catherine Doucet	DEFTHA	DEFTHA	Catherine Doucet	18	6	10,5	3,5	0	0	R	Approuvé	Approuvé	
CB-2022-05	Programme de suivi de la salamandre sombre des montagnes	0	x	Catherine Doucet	DEFTHA	DEFTHA	Catherine Doucet	0	15	0	0	0	0	R	Approuvé	Approuvé	
CB-2022-06	Programme de suivi de la rainette faux-grillon de l'Ouest	X	X	Catherine Doucet	DEFTHA	DEFTHA	Catherine Doucet	10	5	0	0	0	0	R	Approuvé	Approuvé	
CB-2022-07	Programme de suivi des chiroptères par routes d'écoute (Réseau Chirops)	X	X	Anouk Simard	DEFTHA	DEFTHA	Valérie Simard, Anouk Simard	25	10	10	0	0	0	R	Approuvé	Approuvé	
CB-2022-08	Programme de suivi des colonies estivales de chiroptères (Maternités)	X	X	Anouk Simard	DEFTHA	DEFTHA	Anne-Marie Béland, Anouk Simard	91	30	8	5	0	0	R	Approuvé	Approuvé	
CB-2022-09	Programme de suivi des hibernacles et du syndrome du museau blanc	X	X	Anouk Simard	DEFTHA	DEFTHA	Anouk Simard, Valérie Simard	25	10	5	0	0	0	R	Approuvé	Approuvé	
CB-2022-10	Programme de suivi de la biodiversité	0	X	Anouk Simard	DEFTHA	DEFTHA	Anouk Simard/Caroline Dubé	400	100	10	0	0	0	R	Approuvé	Approuvé	
CB-2022-11	Programme de suivi des occurrences du CDPNQ	x	x	Alexandre Ancil	DEFTHA	DEFTHA	Alexandre Ancil	0	10	0	0	0	46 000	R	Approuvé	Approuvé	
CB-2022-12	Inventaire de nidification de l'aigle royal des régions Côte-Nord et Nord-du-Québec	x	x	Maude Fortier-Boisclair	R-10 Nord-du-Québec	DEFTHA	J Lemaître	0	10	0	2	0	0	C	Approuvé	Approuvé	
CB-2022-14	Test inventaire drone pour la tortue mouchetée et la tortue géographique	0	X	Patrick Charbonneau	DEFTHA	DEFTHA	Patrick Charbonneau	20	20	0	0	0	0	R	Approuvé	Approuvé avec conditions (commentaires)	Ajuster les montants dans le tableau de ventilation du financement par secteur (SOR).
CB-2022-15	Maladie débilite chronique des cervidés (MDC)	x	x	Isabelle Laurion	DEFTHA	DEFTHA	Laurion, I.	65,1	225,2	0,8	4	0	0	R	Approuvé	Approuvé	
CB-2022-16	Expertise pour capture d'oiseaux de proie dans le cadre des projets éoliens régionaux (support au SOR)	0	X	Jérôme Lemaître	DEFTHA	DEFTHA	Jérôme Lemaître	57	45	47	0	0	0	R	Approuvé	Approuvé	
CB-2022-17	Acquisition, restauration et gestion de terres dans le cadre des ententes de partenariat financier	x	x	Catherine Poussart	DEFTHA	DEFTHA	Catherine Poussart	0	35	0	0	0	0	R	Approuvé	Approuvé	
CB-2022-18	Réseau de travail permanent sur la biodiversité (RTPB)	0	X	François Paradis	R-07 Outaouais	DEFTHA	Anne-Marie Gosselin	0	8	0	0	0	0	C	Approuvé	Approuvé	
CB-2022-19	Héronnières : analyse de risque et approche de conservation	0	X	Jérôme Lemaître	DEFTHA	DEFTHA	Jérôme Lemaître	5	40	0	0	0	0	R	Approuvé	Approuvé	
CB-2022-20	Inventaire de salamandre pourpre à l'est de la rivière Chaudière	0	x	Jolyane Roberge	R-03-12 Capitale-Nationale-Chaudière-Appalaches	DEFTHA	Catherine Doucet	6	6	2,5	2,5	0	0	C	Approuvé	Approuvé	
CB-2022-21	Programme d'élevage et de réintroduction de la rainette faux-grillon	0	x	Catherine Doucet	DEFTHA	DEFTHA	Catherine Doucet	0	3	0	0	0	0	R	Approuvé	Approuvé	
CB-2022-22	Élimination des sangliers et des cervidés exotiques en liberté au Québec	X	X	Isabelle Laurion	DEFTHA	DEFTHA	Laurion, I.	10	70	0	0	0	0	R	Approuvé	Approuvé	
CB-2022-26	Approche intégrée de rétablissement	0	x	Yohann Dubois	DEFTHA	DEFTHA	Philippe Lamarre	0	100	0	0	0	0	R	Approuvé	Approuvé	
CB-2022-27	Désignation des espèces menacées ou vulnérables et mise en œuvre des plans de rétablissement des espèces désignées menacées ou vulnérables au Québec ou susceptibles d'être ainsi désignées.	0	x	Isabelle Gauthier	DGGFH	DEFTHA	Yohann Dubois et SGEHT	0	272	0	0	0	0	C	Approuvé	Approuvé	
CB-2022-31	Suivi des aménagements d'habitat pour la rainette faux-grillon	0	x	Catherine Doucet	DEFTHA	DEFTHA	Catherine Doucet	0	3	0	0	0	0	R	Approuvé	Approuvé	
CB-2022-32	Suivis télémétriques de rapaces vulnérables	0	X	Jérôme Lemaître	DEFTHA	DEFTHA	J Lemaître	45	8	45	0	0	0	R	Approuvé	Approuvé	
CB-2022-33	Plan d'action Habitats faune en situation précaire terrestres pour le territoire de la CMM	x	x	Jean-François Ouellet	R-05-06-13-16 Estrie-Montréal-Laval-Montérégie	DEFTHA	Yohann dubois	0	10	0	0	0	0	C	Approuvé	Approuvé avec conditions (commentaires)	La ventilation du financement pour le SFP ne doit pas inclure 45 000\$ du crédit au net.
CB-2022-34	Plan de conservation du garrot d'Islande et des lacs sans poisson sur la Côte-Nord	x	x	Johanne Labonté	R-09 Côte-Nord	DEFTHA	Alexandre Ancil/Patrick Charbonneau	0	5	0	0	0	0	C	Approuvé	Approuvé	
FA-2022-20	Gestion des espèces par l'ADNe	x	x	Guillaume Côté	DEFA	DEFTHA	Anne-Marie Gosselin	0	0	0	0	0	12 000	C	Approuvé	Approuvé	
FT-2022-01	Plan de gestion de l'ours noir (PGON) 2020-2027 - Mise en œuvre	x	x	Kathleen Bédard	DEFTHA	DEFTHA	Kathleen Bédard	10	80	0	0	0	2 000	R	Approuvé	Approuvé	
FT-2022-02	Collecte de pièces anatomiques ours noir (Détermination de l'âge et de l'histoire reproductive d'ours noirs, de lynx roux et de pékans par l'analyse de dents)	x	x	Kathleen Bédard	DEFTHA	DEFTHA	Kathleen Bédard	8	25	0	0	0	0	R	Approuvé	Approuvé	
FT-2022-03	Évaluation de l'état des populations et de l'habitat des espèces de petit gibier	x	0	Marianne Cheveau (par interim)	DEFTHA	DEFTHA	Marianne Cheveau	29	17	4	0	0	0	R	Approuvé	Approuvé	

FT-2022-04	Développement d'indicateurs de suivi des populations d'animaux à fourrure (lynx)	x	x	Marianne Cheveau	DEFTHA	DEFTHA	Marianne Cheveau	18	70	6	0	0	46 210	R	Approuvé	Approuvé	
FT-2022-05	Guide d'aménagement de l'habitat de la martre d'Amérique	x	0	Marianne Cheveau	DEFTHA	DEFTHA	Marianne Cheveau	0	13	0	0	0	17 000	R	Approuvé	Approuvé	
FT-2022-06	Évaluation de la stratégie d'aménagement de l'habitat du cerf à Anticosti et révision de certaines modalités de chasse	0	X	Sandra Heppell	R-09 Côte-Nord	DEFTHA	Édith Cadieux	0	5	0	0	0	0	C	Approuvé	Approuvé	
FT-2022-07	Réseau de travail permanent sur la grande faune (RTPGF)	0	X	Donald Jean	R-14-15 Lanaudière-Laurentides	DEFTHA	Édith Cadieux, Maxime Lavoie	0	12	0	0	0	0	C	Approuvé avec conditions (commentaires)	Approuvé avec conditions (commentaires)	Ajuster les montants dans le tableau de ventilation de financement par secteur (SOR). Préciser également dans le tableau de ventilation du financement par secteur si le budget régulier est de la rémunération ou du fonctionnement
FT-2022-08	Expérimentation d'une restriction de la taille légale des bois (RTLB) chez le cerf de Virginie	x	x	Sonia de Bellefeuille	DEFTHA	DEFTHA	Sonia de Bellefeuille	0	125	0	0	0	8 000	R	Approuvé	Approuvé	
FT-2022-09	Plan de gestion du cerf de Virginie au Québec 2020-2027 - Mise en œuvre	x	0	François Lebel	DEFTHA	DEFTHA	François Lebel	0	8	0	0	0	11 000	R	Approuvé	Approuvé	
FT-2022-10	Suivi des populations de cerf de Virginie	x	x	François Lebel	DEFTHA	DEFTHA	François Lebel	0	10	0	0	0	0	R	Approuvé	Approuvé	
FT-2022-11	Suivi des populations de dindons sauvages	0	0	François Lebel	DEFTHA	DEFTHA	François Lebel	3	21	0	0	0	0	R	Approuvé	Approuvé	
FT-2022-12	Comité aviseur sur l'original avec les représentants algonquins (réserve faunique La Vérendrye)	0	x	François Paradis, directeur	R-07 Outaouais	DEFTHA	Maxime L., Christian D.	0	5	0	0	0	0	C	Approuvé avec conditions (commentaires)	Approuvé avec conditions (commentaires)	Déplacer le montant de 1400\$ en rémunération dans le budget SFP. Il est actuellement dans le budget SOR. Ajuster également les montants dans le tableau de ventilation de financement par secteur (SOR et SFP).
FT-2022-13	Plan de gestion du petit gibier	x	x	Édith Cadieux	DEFTHA	DEFTHA	Édith Cadieux	0	15	0	0	0	2 500	R	Approuvé	Approuvé	
FT-2022-14	Plan de gestion de l'original au Québec	x	x	Maxime Lavoie	DEFTHA	DEFTHA	Maxime Lavoie	5	100	0	0	0	2 500	R	Approuvé	Approuvé	
FT-2022-15	Plan de gestion des animaux à fourrure 2018-2025	x	0	Emmanuel Dalpé-Charron	DEFTHA	DEFTHA	Emmanuel Dalpé-Charron	0	83	0	3	0	9 000	R	Approuvé	Approuvé	
FT-2022-16	Coordination de la gestion des animaux à fourrure	x	x	Emmanuel Dalpé-Charron	DEFTHA	DEFTHA	Emmanuel Dalpé-Charron	0	230	0	5	0	0	R	Approuvé	Approuvé	
FT-2022-17	Contribution financière à l'Institut de la fourrure du Canada	0	0	Emmanuel Dalpé-Charron	DEFTHA	DEFTHA	Emmanuel Dalpé-Charron	0	25	0	0	0	10 000	R	Approuvé	Approuvé	
FT-2022-19	Mesures de gestion des populations pour le caribou forestier et le caribou montagnard de la Gaspésie	0	X	Michaël Bonin	DEFTHA	DEFTHA	Michaël Bonin	98	318	30	20	0	0	R	Approuvé	Approuvé	
FT-2022-20	Étude de l'utilisation de l'espace des coyotes en milieu agro-forestier au Bas-St-Laurent	X	X	Jérôme Laliberté	R-01 Bas-Saint-Laurent	DEFTHA	Michaël Bonin	20	0	7	0	0	0	C	Approuvé	Approuvé	
FT-2022-21	Programme de suivi du caribou migrateur et du caribou des monts Torngat	0	x	Aurélie Bourbeau-Lemieux	DEFTHA	DEFTHA	Aurélie Bourbeau-Lemieux	5	30	0	0	0	0	R	Approuvé	Approuvé	
FT-2022-22	Plan de gestion Ours blanc	0	x	Aurélie Bourbeau-Lemieux	DEFTHA	DEFTHA	Aurélie Bourbeau-Lemieux	0	22	0	0	0	1 500	R	Approuvé	Approuvé	
FT-2022-23	Coordination de la gestion des populations d'ours blanc du Québec	0	x	Aurélie Bourbeau-Lemieux	DEFTHA	DEFTHA	Aurélie Bourbeau-Lemieux	0	55	0	0	0	1 500	R	Approuvé	Approuvé	
FT-2022-24	Coordination de la gestion du caribou migrateur	x	x	Aurélie Bourbeau-Lemieux	DEFTHA	DEFTHA	Aurélie Bourbeau-L.	0	105	0	0	0	21 000	R	Approuvé	Approuvé	
FT-2022-25	Suivi des populations de caribous forestiers au Québec et de caribous montagnards de la Gaspésie	0	X	Kim Lemieux et Sabrina Plante	DEFTHA	DEFTHA	Kim Lemieux;Sabrina Plante	85	470	0	0	0	0	R	Approuvé	Approuvé	
FT-2022-26	Dynamique de populations de l'ours noir dans un contexte de changements climatiques et d'aménagement forestier	x	x	Christian Dussault	DEFTHA	DEFTHA	C. Dussault	256	188	53	0	0	246 095	R	Approuvé	Approuvé	
FT-2022-27	Influence de la tique d'hiver sur la dynamique des populations d'originaux et suivi des variations annuelles (et décomptes aux stations d'enregistrement)	x	x	Christian Dussault et Maxime Lavoie	DEFTHA	DEFTHA	C. Dussault	109	49	36	0	0	336 581	R	Approuvé	Approuvé	
FT-2022-29	Impact de la prédation par le loup et l'ours noir sur le caribou migrateur du nord du Québec / Labrador	x	x	Joëlle Taillon (SGEHT)	DEFTHA	DEFTHA	J.Taillon	30	100	5	0	0	0	R	Approuvé	Approuvé	
FT-2022-30	État des populations du bœuf musqué au Nunavik	x	x	Joëlle Taillon (SGEHT)	DEFTHA	DEFTHA	J. Taillon	10	30	5	5	0	0	R	Approuvé	Approuvé	
FT-2022-31	Programmation des inventaires aériens de la grande faune et de ses habitats	X	X	François Landry	DEFTHA	DEFTHA	François Landry	10	0	0	0	0	0	R	Approuvé	Approuvé	
FT-2022-32	Structuration des données de la faune terrestre et développement du système de gestion de bases de données de faune terrestre et de biodiversité	0	x	Aissa Sebbane	DEFTHA	DEFTHA	Aissa Sebbane	40	310	0	0	0	0	R	Approuvé	Approuvé	
FT-2022-33	Élaboration du système de suivi des populations de petit gibier	x	0	Édith Cadieux	DEFTHA	DEFTHA	Édith Cadieux	0	5	0	0	0	0	R	Approuvé	Approuvé	
FT-2022-34	Stratégie régionale de gestion du Cerf de Virginie et autres espèces problématiques en milieu urbain et périurbain	X	0	Stéphane Lamoureux	R-05-06-13-16 Estrie-Montréal-Laval-Montérégie	DEFTHA	Édith Cadieux	0	15	0	0	0	0	C	Approuvé avec conditions (commentaires)	Approuvé avec conditions (commentaires)	Changer le 15 j-p prof. Rég pour 10 j-p prof Rég dans la ligne DEFTHA et mettre sa rémunération dans budget SFP au lieu du crédit au net.
FT-2022-35	Gestion de l'activité et des baux de piégeage : documentation des enjeux	0	X	Stephanie Lachance	DGCGFa	DEFTHA	Marianne Cheveau / Emmanuel Dalpé-Charron	3	3	0	0	0	0	C	Approuvé avec conditions (commentaires)	Approuvé avec conditions (commentaires)	Ajuster les montants dans le tableau de ventilation de financement par secteur (SOR). Préciser également dans le tableau de ventilation du financement par secteur que le budget régulier est de la rémunération
ME-2022-06	Fin de semaine de la relève de la chasse au cerf de Virginie - 3e édition	X	0	Alexandre Asselin	DDSEP	DEFTHA	Sonia de Bellefeuille	0	3	0	0	0	0	C	Approuvé avec conditions (commentaires)	Approuvé avec conditions (commentaires)	Préciser dans le tableau de ventilation du financement par secteur que le budget régulier est de la rémunération
TF-2022-05	Suivi faunique bassin versant Ruisseau Castor dans le cadre de la Stratégie québécoise de l'eau	x	x	Bert Klein	DCHALTF	DEFTHA	Anouk Simard, Caroline Dubé	1	1	0	0	0	0	C	Approuvé	Approuvé avec conditions (commentaires)	Préciser dans le tableau de ventilation du financement par secteur que le budget régulier est de la rémunération

Fiche no	Titre du projet	Crédit au net	Centre-régions	Responsable du livrable (individu)	Responsable du livrable (UA)	DCHALTF						Crédit au net (FP)	Crédit au net (FA)	Resp. ou collab.	Approbation Chef de service	Approbation Directeur(trice)	Commentaires
						Unité admin.	Répondant	J-P tech. Rég.	J-P prof. Rég.	J-P tech. TS	J-P prof. TS						
AU-2022-01	Développement du système de gestion de la qualité	0	x	Héloïse Bastien	0	DCHALTF	Hugo Canuel	0	0	0	0	0	0	C	Approuvé	Approuvé	
AU-2022-02	Élaboration d'un guide d'application des autorisations selon l'article 26 de la LCMVF	0	X	Benoit Dubeau	DCHALTF	DCHALTF	B. Dubeau / S. Camirand	0	12	0	0	0	0	R	Approuvé	Approuvé	
AU-2022-03	Programme de formation pour les analystes aux habitats et études d'impact	0	X	Jacinthe Deblois	DGCGFa	DCHALTF	Isabelle Parent	0	123	0	0	0	0	C	Approuvé	Approuvé	
AU-2022-05	Mise en œuvre du projet de clarification des rôles et des responsabilités entre le Secteur des Opérations régionales et le Secteur de la Faune et des Parcs	0	x	Geneviève Dubeau-Couturier	DGCGFa	DCHALTF	Meggie Desnoyers	0	35	0	0	0	0	C	Approuvé	Approuvé	
AU-2022-06	Application web sur la pêche	X	0	Laurie Plamondon	DCHALTF	DCHALTF	Laurie Plamondon	0	50	0	0	0	300 000	R	Approuvé	Approuvé	Conforme au budget approuvé par la DGRI
CB-2022-04	Programme de suivi de la tortue des bois	X	X	Catherine Doucet	DEFTHA	DCHALTF	Mélyssa Vachon	0	14	0	0	0	0	C	Approuvé	Approuvé	
CB-2022-13	Validation de la méthodologie développée pour la détection et la classification d'étangs vernaux	x	x	Solène Tremblay-Gendron	DCHALTF	DCHALTF	Solène Tremblay-Gendron	0	9	0	3	840	1 235	R	Approuvé avec conditions (commentaires)	Approuvé avec conditions (commentaires)	HC: La DGfA-01 demande l'ajustement des jours Tech en temps régulier de 21 à 25 jours SVP // IB : en attente de décision de la DG
CB-2022-19	Héronnières : analyse de risque et approche de conservation	0	X	Jérôme Lemaître	DEFTHA	DCHALTF	Mélyssa Vachon	0	3	0	0	0	0	C	Approuvé	Approuvé	
FA-2022-09	Plan de gestion du doré	x	x	Geneviève Ouellet-Cauchon	DEFA	DCHALTF	Laurie Plamondon	0	4	0	0	0	0	C	Approuvé		
FT-2022-01	Plan de gestion de l'ours noir (PGON) 2020-2027 - Mise en œuvre	x	x	Kathleen Bédard	DEFTHA	DCHALTF	Gaétan Roy	0	3	0	0	0	0	C	Approuvé	Approuvé	
FT-2022-06	Évaluation de la stratégie d'aménagement de l'habitat du cerf à Anticosti et révision de certaines modalités de chasse	0	X	Sandra Heppell	R-09 Côte-Nord	DCHALTF	Gaétan Roy	0	3	0	0	0	0	C	Approuvé	Approuvé	
FT-2022-22	Plan de gestion Ours blanc	0	x	Auréli Bourbeau-Lemieux	DEFTHA	DCHALTF	à déterminer	0	3	0	0	0	0	C		Approuvé	
TF-2022-01	Système de gestion des autorisations et des habitats fauniques (SAHFA)	0	X	Noureddine Laarabat	DCHALTF	DCHALTF	Noureddine Laarabat	0	281	0	0	0	0	R	Approuvé	Approuvé	
TF-2022-02	Barrages: Modalité d'application du chapitre IV.1 de la LCMVF et harmonisation intergouvernementale	0	X	Mathieu Oreiller	DCHALTF	DCHALTF	Mathieu Oreiller	0	20	0	0	0	0	R	Approuvé	Approuvé	
TF-2022-03	Restauration de la connectivité écologique de ponceaux à des fins de compensation d'habitat du poisson	0	X	Mathieu Oreiller	DCHALTF	DCHALTF	Mathieu Oreiller	0	15	0	0	0	0	R	Approuvé	Approuvé	
TF-2022-04	Désignation légale des habitats de la rainette faux-grillon de l'Ouest (RFGO) sur les terres du domaine de l'État	0	x	Mélyssa Vachon	DCHALTF	DCHALTF	Mélyssa Vachon	0	70	0	0	0	0	R	Approuvé	Approuvé	
TF-2022-05	Suivi faunique bassin versant Ruisseau Castor dans le cadre de la Stratégie québécoise de l'eau	x	x	Bert Klein	DCHALTF	DCHALTF	Bert Klein	0	6	0	0	0	20 000	R	Approuvé	Approuvé	
TF-2022-06	Élaboration de la phase 2 de la procédure de suivi des autorisations dans un habitat faunique	0	x	Catherine Leclerc	DCHALTF	DCHALTF	Catherine Leclerc	0	30	0	0	0	0	R	Approuvé	Approuvé	
TF-2022-07	Création du refuge faunique de la plaine Checkley	0	x	Stéphane Guérin	R-09 Côte-Nord	DCHALTF	Marie-Pier Gauthier	0	5	0	0	0	0	C	Approuvé	Approuvé	
TF-2022-10	Création du refuge faunique des Grandes Baies de l'Outaouais	0	x	Anaïs Courteille	R-07 Outaouais	DCHALTF	Marie-Pier Gauthier	5	20	0	0	0	0	C	Approuvé	Approuvé	
TF-2022-11	Refuge faunique de la rive Nord du lac Saint-Pierre	0	x	Marianne Théberge	R-04-17 Mauricie-Centre-du-Québec	DCHALTF	Marie-Pier Gauthier	0	5	0	0	0	0	C	Approuvé	Approuvé	
TF-2022-12	Délimitation et mise en place de refuges fauniques sur le territoire de l'Estrie-Montréal-Montérégie-Laval	0	x	Renée Gravel	R-05-06-13-16 Estrie-Montréal-Laval-Montérégie	DCHALTF	Marie-Pier Gauthier	2	25	0	0	0	0	C	Approuvé	Approuvé	
TF-2022-13	Révision des lignes directrices sur la conservation des habitats fauniques	0	X	Meggie Desnoyers	DCHALTF	DCHALTF	Meggie Desnoyers	0	10	0	0	0	0	R	Approuvé	Approuvé	
TF-2022-20	Lancement d'un appel de propositions pour l'implantation, le développement et l'exploitation d'une pourvoirie à droits exclusifs au Saguenay-Lac-St-Jean	0	x	Guillaume Bergeron	DCHALTF	DCHALTF	Guillaume Bergeron, Sarah-Maude Tremblay	10	20	0	0	0	0	R	Approuvé	Approuvé	
TF-2022-21	Sondages concernant l'utilisation du territoire public par les chasseurs	x	0	Étienne Jean-St-Laurent	DCHALTF	DCHALTF	Étienne Jean-St-Laurent	0	0	0	0	0	90 000	R	Approuvé	Approuvé	

Fiche no	Titre du projet	Crédit au net	Centre-régions	Responsable du livrable (individu)	Responsable du livrable (UA)	DDSEP										Approbation Chef de service	Approbation Directeur(trice)	Commentaires
						Unité admin.	Répondant	J-P tech. Rég.	J-P prof. Rég.	J-P tech. TS	J-P prof. TS	Crédit au net (FP)	Crédit au net (FA)	Resp. ou collab.				
FT-2022-11	Suivi des populations de dindons sauvages	0	0	François Lebel	DEFTHA	DDSEP	0	0	3	0	0	0	0	0	C	Approuvé	Approuvé	
ME-2022-01	Programme scolaire Faune-Études	X	X	Élise Roussel-Garneau	R-01 Bas-Saint-Laurent	DDSEP	Christine Robitaille	0	3	0	0	0	0	0	C	Approuvé	Approuvé	
ME-2022-02	Conversion des jeux interactifs pour la section jeunesse du site Web du MFFP	X	0	Christine Robitaille	DDSEP	DDSEP	Christine Robitaille	0	10	0	0	0	40 000	R	Approuvé	Approuvé		
ME-2022-03	Activités parascolaires à caractère faunique pour les élèves du secondaire	X	0	Christine Robitaille	DDSEP	DDSEP	Christine Robitaille	2	60	0	0	0	35 000	R	Approuvé	Approuvé		
ME-2022-04	Application web interactive "Les sentiers de la faune"	X	0	Alexandre Asselin	DDSEP	DDSEP	Alexandre Asselin	0	80	0	0	0	130 000	R	Approuvé	Approuvé		
ME-2022-05	La biodiversité et moi	X	0	Christine Robitaille	DDSEP	DDSEP	Christine Robitaille	0	25	0	0	0	50 000	R	Approuvé	Approuvé		
ME-2022-06	Fin de semaine de la relève de la chasse au cerf de Virginie - 3e édition	X	0	Alexandre Asselin	DDSEP	DDSEP	Alexandre Asselin	0	20	0	0	0	60 000	R	Approuvé	Approuvé		
ME-2022-07	Prix Harfang des neiges	x	0	Marc Alain	DDSEP	DDSEP	Marc Alain	0	10	0	0	0	73 000	R	Approuvé	Approuvé		
ME-2022-08	Programme d'ensemencement pour une relève à la pêche (PERP) ancien Programme de soutien à l'ensemencement des lacs et des cours d'eau (PSELCE)	0	x	Marc Alain	DDSEP	DDSEP	Marc Alain	0	50	0	0	0	0	R	Approuvé	Approuvé		
ME-2022-09	Fête de la pêche	x	x	Marc Alain	DDSEP	DDSEP	Marc Alain	0	40	0	0	0	25 000	R	Approuvé	Approuvé		
ME-2022-10	Enquêtes sur les chasseurs, pêcheurs et piégeurs (CPP) en 2021	X	0	José Angel Garzon Mora	DDSEP	DDSEP	José Angel Garzon Mora	5	40	0	0	0	42 500	R	Approuvé	Approuvé		
ME-2022-11	Personas - clientèle éducation	x	0	Catherine Ayotte	DDSEP	DDSEP	Catherine Ayotte	0	5	0	0	0	5 000	R	Approuvé	Approuvé		
ME-2022-12	Campagne de communication pour la mise en oeuvre du Plan d'action de mise en valeur des activités fauniques	x	0	Yannick Cormier	DDSEP	DDSEP	Yannick Cormier	0	150	0	0	0	0	R	Approuvé	Approuvé		
ME-2022-14	Intégration de Power BI, refonte et expansion des outils de partage des données sur la clientèle	X	0	Nathaniel Bérubé-Mimeault	DDSEP	DDSEP	Nathaniel Bérubé-Mimeault	0	100	0	0	0	20 000	R	Approuvé	Approuvé		
ME-2022-15	Étude des retombées économiques engendrées par la pratique des activités de chasse, de pêche, de piégeage et d'observation faunique au Québec 2021	X	0	José Angel Garzon Mora	DDSEP	DDSEP	José Angel Garzon Mora	0	80	0	0	0	60 000	R	Approuvé	Approuvé		
ME-2022-16	Étude - Valeur économique de la faune (Chaire de recherche en économie écologique)	X	0	Julien Dufresne Gervais	DDSEP	DDSEP	Julien D. Gervais	0	20	0	0	0	101 844	R	Approuvé	Approuvé		
ME-2022-17	Solution progicielle de gestion de programmes d'aide financière	X	0	Julien Dufresne Gervais	DDSEP	DDSEP	Julien D. Gervais	200	260	0	0	0	100 000	R	Approuvé	Approuvé		

Fiche no	Titre du projet	Crédit au net	Centre-régions	Responsable du livrable (individu)	Responsable du livrable (UA)	DPN						Crédit au net (FP)	Crédit au net (FA)	Resp. ou collab.	Approbation Chef de service	Approbation Directeur(trice)	Commentaires
						Unité admin.	Répondant	J-P tech. Rég.	J-P prof. Rég.	J-P tech. TS	J-P prof. TS						
AU-2022-07	Participation financière du MFFP à la rénovation des installations de captation et de distribution d'eau potable du parc national d'Oka	x	0	Louis-Philippe Caron	DPN	DPN	Louis-Philippe Caron	0	10	0	0	0	0	R		Approuvé	
FA-2022-36	Pôle d'expertise sur les poissons de l'estuaire du Saint-Laurent et du Saguenay	0	X	Yves Paradis	DEFA	DPN	Mathieu St-Onge	0	5	0	0	0	0	C			

Fiche no	Titre du projet	Crédit au net	Centre-régions	Responsable du livrable (individu)	Responsable du livrable (UA)	DGGFH						Crédit au net (FP)	Crédit au net (FA)	Resp. ou collab.	Approbation Chef de service	Approbation Directeur(trice)	Commentaires
						Unité admin.	Répondant	J-P tech. Rég.	J-P prof. Rég.	J-P tech. TS	J-P prof. TS						
AU-2022-05	Mise en œuvre du projet de clarification des rôles et des responsabilités entre le Secteur des Opérations régionales et le Secteur de la Faune et des Parcs	0	x	Geneviève Dubeau-Couturier	DGCGFa	DGGFH	Brian Skinner	0	7	0	0	0	0	C			
CB-2022-27	Désignation des espèces menacées ou vulnérables et mise en œuvre des plans de rétablissement des espèces désignées menacées ou vulnérables au Québec ou susceptibles d'être ainsi désignées.	0	x	Isabelle Gauthier	DGGFH	DGGFH	Isabelle Gauthier	0	200	0	0	0	0	R			
FA-2022-36	Pôle d'expertise sur les poissons de l'estuaire du Saint-Laurent et du Saguenay	0	X	Yves Paradis	DEFA	DGGFH	Véronik de la Chenelière	0	5	0	0	0	0	C			

Fiche no	Titre du projet	Crédit au net	Centre-régions	Responsable du livrable (individu)	Responsable du livrable (UA)	DGVPN										Approbation Chef de service	Approbation Directeur(trice)	Commentaires
						Unité admin.	Répondant	J-P tech. Rég.	J-P prof. Rég.	J-P tech. TS	J-P prof. TS	Crédit au net (FP)	Crédit au net (FA)	Resp. ou collab.				
CB-2022-15	Maladie débilatante chronique des cervidés (MDC)	x	x	Isabelle Laurion	DEFTHA	DGVPN	Bergeron, I./ Godbout, G.	0	15	0	0	0	0	C	Approuvé			

Fiche no	Titre du projet	Crédit au net	Centre-régions	Responsable du livrable (individu)	Responsable du livrable (UA)	DGPF									Approbation Chef de service	Approbation Directeur(trice)	Commentaires
						Unité admin.	Répondant	J-P tech. Rég.	J-P prof. Rég.	J-P tech. TS	J-P prof. TS	Crédit au net (FP)	Crédit au net (FA)	Resp. ou collab.			
AU-2022-03	Programme de formation pour les analystes aux habitats et études d'impact	0	X	Jacinthe Deblois	DGCGFa	DGPF	Stéphane Cossette	0	11	0	0	0	0	C	Approuvé	Approuvé	
AU-2022-05	Mise en œuvre du projet de clarification des rôles et des responsabilités entre le Secteur des Opérations régionales et le Secteur de la Faune et des Parcs	0	x	Geneviève Dubeau-Couturier	DGCGFa	DGPF	Vincent Bourret	0	79	0	0	0	0	C	Approuvé	Approuvé	
CB-2022-12	Inventaire de nidification de l'aigle royal des régions Côte-Nord et Nord-du-Québec	x	x	Maude Fortier-Boisclair	R-10 Nord-du-Québec	DGPF	Christian Labbé	0	0	0	0	0	0	C	Refusé	Refusé	Les inventaires ne relèvent pas de la PFQ
CB-2022-15	Maladie débilitante chronique des cervidés (MDC)	x	x	Isabelle Laurion	DEFTHA	DGPF	Geneviève Ouimet	200	2	25	0	0	0	C	Approuvé	Approuvé	
CB-2022-22	Élimination des sangliers et des cervidés exotiques en liberté au Québec	X	X	Isabelle Laurion	DEFTHA	DGPF	Benoit Gendreau	45	21	1	0	0	0	C	Approuvé avec conditions (commentaires)	Approuvé avec conditions (commentaires)	Le nombre de jour APF (J-P tech) est possiblement surestimé
FA-2022-09	Plan de gestion du doré	x	x	Geneviève Ouellet-Cauchon	DEFA	DGPF	Vincent Bourret	0	2	0	0	0	0	C	Approuvé	Approuvé	
FT-2022-01	Plan de gestion de l'ours noir (PGON) 2020-2027 - Mise en œuvre	x	x	Kathleen Bédard	DEFTHA	DGPF	Vincent Bourret	0	5	0	0	0	0	C	Approuvé	Approuvé	
FT-2022-19	Mesures de gestion des populations pour le caribou forestier et le caribou montagnard de la Gaspésie	0	X	Michaël Bonin	DEFTHA	DGPF	Vincent Bourret	689	0	89	0	0	0	C	Approuvé	Approuvé	
FT-2022-22	Plan de gestion Ours blanc	0	x	Auréli Bourbeau-Lemieux	DEFTHA	DGPF	Vincent Bourret	0	3	0	0	0	0	C	Approuvé	Approuvé	
FT-2022-25	Suivi des populations de caribous forestiers au Québec et de caribous montagnards de la Gaspésie	0	X	Kim Lemieux et Sabrina Plante	DEFTHA	DGPF	Vicky Albert	15	5	0	0	0	0	C	Approuvé avec conditions (commentaires)	Approuvé	Selon la capacité du Laboratoire d'expertise biolégale pourrait être revu à la baisse
TF-2022-06	Élaboration de la phase 2 de la procédure de suivi des autorisations dans un habitat faunique	0	x	Catherine Leclerc	DCHALTF	DGPF	Stéphane Cossette	0	6	0	0	0	0	C	Approuvé	Approuvé	
TF-2022-20	Lancement d'un appel de propositions pour l'implantation, le développement et l'exploitation d'une pourvoirie à droits exclusifs au Saguenay-Lac-St-Jean	0	x	Guillaume Bergeron	DCHALTF	DGPF	Vincent Bourret	0	5	0	0	0	0	C	Refusé	Refusé	Hors champ de compétence de la PFQ

Fiche no	Titre du projet	Crédit au net	Centre-régions	Responsable du livrable (individu)	Responsable du livrable (UA)	DPN						Crédit au net (FP)	Crédit au net (FA)	Resp. ou collab.	Approbation Chef de service	Approbation Directeur(trice)	Commentaires
						Unité admin.	Répondant	J-P tech. Rég.	J-P prof. Rég.	J-P tech. TS	J-P prof. TS						
FT-2022-32	Structuration des données de la faune terrestre et développement du système de gestion de bases de données de faune terrestre et de biodiversité	0	x	Aissa Sebbane	DEFTHA	DBCS	Dominic Lemieux	0	40	0	0	0	0	C			

Approbation

Approuvé
Approuvé avec conditions (commentaires)
Refusé

Approbation Chef de service	Approbation Directeur(tri ce)	Commentair es
-----------------------------------	-------------------------------------	------------------

Fiche no	Titre du projet	Crédit au net	Centre-régions	Responsable du livrable (individu)	Responsable du livrable (UA)	DEFA									Approbation Chef de service	Approbation Directeur(trice)	Commentaires
						Unité admin.	Répondant	J-P tech. Rég.	J-P prof. Rég.	J-P tech. TS	J-P prof. TS	Crédit au net (FP)	Crédit au net (FA)	Resp. ou collab.			
AU-2022-04	Élaboration et mise à jour de méthodes sécuritaires de travail et autres guides en santé et sécurité relatifs aux activités du domaine faunique	0	X	Mélissa Chatelain	DGCGFa	DEFA	Véronique Leclerc	23,5	8	0	0	0	0	C	Approuvé	Approuvé	
AU-2022-05	Mise en œuvre du projet de clarification des rôles et des responsabilités entre le Secteur des Opérations régionales et le Secteur de la Faune et des Parcs	0	x	Geneviève Dubeau-Couturier	DGCGFa	DEFA	Isabel Thibault	0	5	0	0	0	0	C	Approuvé	Approuvé	
AU-2022-08	Rétention des savoirs techniques	0	x	Jacinthe Deblois	DGCGFa	DEFA	Denise Deschamps	14	1	0	0	0	0	C	Approuvé	Approuvé	Approuvé par IT et YB
CB-2022-23	Acquisition de connaissances sur la mulette-perlière de l'Est	0	x	Annie Paquet	DEFA	DEFA	Annie Paquet	35	2	10	0	0	0	R	Approuvé	Approuvé	
CB-2022-25	Acquisition de connaissances sur les moules d'eau douce et les mollusques en situation précaire	0	x	Annie Paquet	DEFA	DEFA	Annie Paquet	53	2	18,5	0	0	0	R	Approuvé	Approuvé	
CB-2022-26	Approche intégrée de rétablissement	0	x	Yohann Dubois	DEFTHA	DEFA	Marc-Antoine Couillard	0	100	0	0	0	0	C	Approuvé	Approuvé	
CB-2022-27	Désignation des espèces menacées ou vulnérables et mise en œuvre des plans de rétablissement des espèces désignées menacées ou vulnérables au Québec ou susceptibles d'être ainsi désignées.	0	x	Isabelle Gauthier	DGGFH	DEFA	Marc-Antoine Couillard et cie	60	130	0	0	0	0	C	Approuvé	Approuvé	
CB-2022-33	Plan d'action Habitats faune en situation précaire terrestres pour le territoire de la CMM	x	x	Jean-François Ouellet	R-05-06-13-16 Estrie-Montréal-Laval-Montérégie	DEFA	Marc-antoine couillard	0	10	0	0	0	0	C	Approuvé	Approuvé	
FA-2022-01	Normalisation des méthodes en faune aquatique	x	x	Véronique Leclerc	DEFA	DEFA	Véronique Leclerc	65	321	0	0	0	42 000	R	Approuvé	Approuvé	Approuvé par IT et YB
FA-2022-02	Plan d'action de l'omble de fontaine anadrome	X	X	Marie-France Barrette	DEFA	DEFA	Marie-France Barrette	40	24	4	2	0	56 019	R	Approuvé	Approuvé	
FA-2022-03	Ensemencements de plans d'eau conformément au Plan de gestion du touladi	X	X	Stéphanie Gagné	DEFA	DEFA	Stéphanie Gagné	0	3	0	0	0	0	R	Approuvé	Approuvé	
FA-2022-04	Projet de recherche CRÉA-Chic-Chocs - Pêches expérimentales normalisées	X	0	Marie-Claude Richer	R-11 Gaspésie-Iles-de-la-Madeleine	DEFA	Olivier Morissette	20	15	4	0	0	10 000	C	Approuvé	Approuvé	
FA-2022-05	Programme de lutte contre les espèces aquatiques envahissantes	X	X	Olivier Morissette	DEFA	DEFA	Olivier Morissette	99	154	10	0	0	0	R	Approuvé	Approuvé	
FA-2022-06	Inventaires ichtyologiques provinciaux en eaux intérieures - Doré, touladi et omble de fontaine	X	X	Stéphanie Gagné	DEFA	DEFA	Stéphanie Gagné	10	30	4	0	0	10 000	R	Approuvé	Approuvé	
FA-2022-07	Réseau de travail permanent sur la faune aquatique (RTPFA)	0	x	Anabel Carrier	R-03-12 Capitale-Nationale-Chaudière-Appalaches	DEFA	V. Leclerc	0	35	0	0	0	0	C	Approuvé	Approuvé	Approuvé par IT et YB
FA-2022-08	Gestion des ensemencements	X	X	Stéphanie Gagné	DEFA	DEFA	Stéphanie Gagné	0	40	0	0	0	0	R	Approuvé	Approuvé	
FA-2022-09	Plan de gestion du doré	x	x	Geneviève Ouellet-Cauchon	DEFA	DEFA	Geneviève Ouellet-Cauchon	0	114	0	0	0	25 000	R	Approuvé	Approuvé	
FA-2022-10	Plan d'action sur l'anguille d'Amérique	x	x	Jean-François Dumont	DEFA	DEFA	Jean-François Dumont	58	185	20	17	0	22 477	R	Approuvé	Approuvé	
FA-2022-11	Suivi des populations et développement de la pêche récréative au bar rayé au Québec	x	x	Eliane Valiquette	DEFA	DEFA	Éliane Valiquette	501	176	24	0	0	1 095	R	Approuvé	Approuvé	
FA-2022-12	Portrait des habitats aquatiques et de leur connectivité dans le système Saint-Laurent.	x	X	Rémy Pouliot	DEFA	DEFA	Rémy Pouliot	140	250	30	25	0	0	R	Approuvé	Approuvé	
FA-2022-13	Dénombrement du saumon sur un grand système de la Côte-Nord (rivière Moisie)	x	x	Nicolas Gagné	R-09 Côte-Nord	DEFA	Maxime Guérard	147	41	46	10	0	2 000	C	Approuvé	Approuvé	
FA-2022-14	Gestion des esturgeons au Québec	X	X	Simon Bernatchez	DEFA	DEFA	Simon Bernatchez	17	127	0	0	0	21 500	R	Approuvé	Approuvé	
FA-2022-15	Rédaction du Plan d'action et de gestion de l'alose savoureuse	x	x	Marc-Antoine Couillard	DEFA	DEFA	M-A Couillard	20	100	5	5	0	0	R	Approuvé	Approuvé	
FA-2022-17	Mise à jour des occurrences d'EMVS aquatiques au CDPNQ	x	x	Marc-Antoine Couillard	DEFA	DEFA	M.-A. Couillard (R. Pouliot)	12	2	2	0	0	0	R	Approuvé	Approuvé	
FA-2022-18	Conservation et mise en valeur du saumon atlantique	X	x	Maxime Guérard	DEFA	DEFA	Maxime Guérard	121	298	8	12	0	53 500	R	Approuvé	Approuvé	
FA-2022-19	Problématique de recrutement chez le touladi	X	X	Stéphanie Gagné	DEFA	DEFA	Stéphanie Gagné	0	8	0	0	0	8 000	R	Approuvé	Approuvé	
FA-2022-20	Gestion des espèces par l'ADNe	x	x	Guillaume Côté	DEFA	DEFA	Guillaume Côté	70	30	0	0	0	40 450	R	Approuvé	Approuvé	
FA-2022-21	Action 3.5.3.1 du PMO 2021-2026 du PEV 2030 - Développer les connaissances sur les espèces clés et émergents pour la sécurité alimentaire autochtone	0	X	Véronique Nadeau	R-10 Nord-du-Québec	DEFA	Véronique Laclerc	0	33	0	0	0	0	C	Approuvé	Approuvé	
FA-2022-22	Suivi du saumon atlantique de la Côte-Nord - Rivière témoin (rivière de la Trinité)	0	x	Maxime Guérard	DEFA	DEFA	Maxime Guérard	310	20	40	0	0	0	R	Approuvé	Approuvé	
FA-2022-23	Réintroduction du doré jaune au réservoir Taureau	X	X	Hugo Mercille	R-14-15 Lanaudière-Laurentides	DEFA	Rosemarie Gagnon-Poirier	0	3	0	0	0	0	C	Approuvé	Approuvé	
FA-2022-25	Gestion et suivi des poissons du fleuve Saint-Laurent (RSI, RIPE)	X	X	Yves Paradis	DEFA	DEFA	Yves Paradis	50	200	5	5	0	24 200	R	Approuvé	Approuvé	
FA-2022-26	Gestion de l'utilisation des poissons appâts et pêche hivernale	0	x	Catherine Brisson-Bonenfant	DEFA	DEFA	C. Brisson-Bonenfant / Y. Paradis	0	10	0	0	0	0	R	Approuvé	Approuvé	
FA-2022-31	Intégration de données et optimisation de la base de données provinciale IFA	0	x	Dominique Willy Kameni Tchakoua	DEFA	DEFA	Dominique Willy Kameni T.	150	41	0	5	0	0	R	Approuvé	Approuvé	
FA-2022-32	Capture et transport de chevaliers cuirvé pour le cheptel de SPGBC	0	x	Marc-Antoine Couillard	DEFA	DEFA	M.A. Couillard/R. Gagnon-Poiré	20	20	10	5	0	0	C	Approuvé	Approuvé	

FA-2022-34	Reproduction artificielle du chevalier cuirré à Saint-Ours, ensemencement et suivi de la population du chevalier cuirré	x	x	Nathalie Vachon	R-05-06-13-16 Estrie-Montréal- Laval- Montérégie	DEFA	Marc-Antoine Couillard	16	5	14	2	0	0	C	Approuvé	Approuvé	
FA-2022-35	Réseau de suivi par télémétrie des poissons du système Saint-Laurent	x	x	Eliane Valiquette	DEFA	DEFA	Eliane Valiquette	171	20	33	0	0	0	R	Approuvé	Approuvé	
FA-2022-36	Pôle d'expertise sur les poissons de l'estuaire du Saint-Laurent et du Saguenay	0	X	Yves Paradis	DEFA	DEFA	Yves Paradis	0	35	0	0	0	0	R	Approuvé	Approuvé	
TF-2022-03	Restauration de la connectivité écologique de pontons à des fins de compensation d'habitat du poisson	0	X	Mathieu Oreiller	DCHALTF	DEFA	Jean-Nicolas Bujold	8	17	1,5	1	0	0	C	Approuvé	Approuvé	
TF-2022-05	Suivi faunique bassin versant Ruisseau Castor dans le cadre de la Stratégie québécoise de l'eau	x	x	Bert Klein	DCHALTF	DEFA	Guillaume Côté, Marc-antoine Couillard et technicien	3	6	1	0	0	0	C	Approuvé avec conditions (commentaires)	Approuvé avec conditions (commentaires)	Si la journée de TS est retranchée, tel que demandé.

Fiche no	Titre du projet	Crédit au net	Centre-régions	Responsable du livrable (individu)	Responsable du livrable (UA)	DEFTHA										Approbation Chef de service	Approbation Directeur(trice)	Commentaires
						Unité admin.	Répondant	J-P tech. Rég.	J-P prof. Rég.	J-P tech. TS	J-P prof. TS	Crédit au net (FP)	Crédit au net (FA)	Resp. ou collab.				
AU-2022-01	Développement du système de gestion de la qualité	0	x	Héloïse Bastien	0	DEFTHA	Sylvie Fraser	0	10	0	0	0	0	C	Approuvé	Approuvé		
AU-2022-02	Élaboration d'un guide d'application des autorisations selon l'article 26 de la LCMVF	0	X	Benoit Dubeau	DCHALTF	DEFTHA	Alexandre Ancil	0	10	0	0	0	0	C	Approuvé	Approuvé		
AU-2022-04	Élaboration et mise à jour de méthodes sécuritaires de travail et autres guides en santé et sécurité relatifs aux activités du domaine faunique	0	X	Mélissa Chatelain	DGCGFa	DEFTHA	Héloïse Le Goff	7	6,5	0	0	0	0	C	Approuvé avec conditions (commentaires)	Approuvé avec conditions (commentaires)	Indiquer les MST à faire en 2022-2023 et celles qui ont été produites dans la section commentaires et résultats atteints en 2021-2022.	
AU-2022-05	Mise en œuvre du projet de clarification des rôles et des responsabilités entre le Secteur des Opérations régionales et le Secteur de la Faune et des Parcs	0	x	Geneviève Dubeau-Couturier	DGCGFa	DEFTHA	Anne-Marie Gosselin	0	17	0	0	0	0	C	Approuvé	Approuvé		
AU-2022-08	Rétention des savoirs techniques	0	x	Jacinthe Deblois	DGCGFa	DEFTHA	Dominic Grenier	7	1	0	0	0	0	C	Approuvé	Approuvé		
CB-2022-02	Programme de suivi de l'aigle royal	X	X	Jérôme Lemaître	DEFTHA	DEFTHA	J Lemaître	3	15	0	3	0	0	R	Approuvé	Approuvé		
CB-2022-03	Programme de suivi du hibou des marais	X	X	Jérôme Lemaître	DEFTHA	DEFTHA	J Lemaître	40	20	10	5	0	0	R	Approuvé	Approuvé		
CB-2022-04	Programme de suivi de la tortue des bois	X	X	Catherine Doucet	DEFTHA	DEFTHA	Catherine Doucet	18	6	10,5	3,5	0	0	R	Approuvé	Approuvé		
CB-2022-05	Programme de suivi de la salamandre sombre des montagnes	0	x	Catherine Doucet	DEFTHA	DEFTHA	Catherine Doucet	0	15	0	0	0	0	R	Approuvé	Approuvé		
CB-2022-06	Programme de suivi de la rainette faux-grillon de l'Ouest	X	X	Catherine Doucet	DEFTHA	DEFTHA	Catherine Doucet	10	5	0	0	0	0	R	Approuvé	Approuvé		
CB-2022-07	Programme de suivi des chiroptères par routes d'écoute (Réseau Chirops)	X	X	Anouk Simard	DEFTHA	DEFTHA	Valérie Simard, Anouk Simard	25	10	10	0	0	0	R	Approuvé	Approuvé		
CB-2022-08	Programme de suivi des colonies estivales de chiroptères (Maternités)	X	X	Anouk Simard	DEFTHA	DEFTHA	Anne-Marie Bêland, Anouk Simard	91	30	8	5	0	0	R	Approuvé	Approuvé		
CB-2022-09	Programme de suivi des hibernacles et du syndrome du museau blanc	X	X	Anouk Simard	DEFTHA	DEFTHA	Anouk Simard, Valérie Simard	25	10	5	0	0	0	R	Approuvé	Approuvé		
CB-2022-10	Programme de suivi de la biodiversité	0	X	Anouk Simard	DEFTHA	DEFTHA	Anouk Simard/Caroline Dubé	400	100	10	0	0	0	R	Approuvé	Approuvé		
CB-2022-11	Programme de suivi des occurrences du CDPNQ	x	x	Alexandre Ancil	DEFTHA	DEFTHA	Alexandre Ancil	0	10	0	0	0	46 000	R	Approuvé	Approuvé		
CB-2022-12	Inventaire de nidification de l'aigle royal des régions Côte-Nord et Nord-du-Québec	x	x	Maude Fortier-Boisclair	R-10 Nord-du-Québec	DEFTHA	J Lemaître	0	10	0	2	0	0	C	Approuvé	Approuvé		
CB-2022-14	Test inventaire drone pour la tortue mouchetée et la tortue géographique	0	X	Patrick Charbonneau	DEFTHA	DEFTHA	Patrick Charbonneau	20	20	0	0	0	0	R	Approuvé	Approuvé avec conditions (commentaires)	Ajuster les montants dans le tableau de ventilation du financement par secteur (SOR).	
CB-2022-15	Maladie débilante chronique des cervidés (MDC)	x	x	Isabelle Laurion	DEFTHA	DEFTHA	Laurion, I.	65,1	225,2	0,8	4	0	0	R	Approuvé	Approuvé		
CB-2022-16	Expertise pour capture d'oiseaux de proie dans le cadre des projets éoliens régionaux (support au SOR)	0	X	Jérôme Lemaître	DEFTHA	DEFTHA	Jérôme Lemaître	57	45	47	0	0	0	R	Approuvé	Approuvé		
CB-2022-17	Acquisition, restauration et gestion de terres dans le cadre des ententes de partenariat financier	x	x	Catherine Poussart	DEFTHA	DEFTHA	Catherine Poussart	0	35	0	0	0	0	R	Approuvé	Approuvé		
CB-2022-18	Réseau de travail permanent sur la biodiversité (RTPB)	0	X	François Paradis	R-07 Outaouais	DEFTHA	Anne-Marie Gosselin	0	8	0	0	0	0	C	Approuvé	Approuvé		
CB-2022-19	Héronnières : analyse de risque et approche de conservation	0	X	Jérôme Lemaître	DEFTHA	DEFTHA	Jérôme Lemaître	5	40	0	0	0	0	R	Approuvé	Approuvé		
CB-2022-20	Inventaire de salamandre pourpre à l'est de la rivière Chaudière	0	x	Jolyane Roberge	R-03-12 Capitale-Nationale-Chaudière-Appalaches	DEFTHA	Catherine Doucet	6	6	2,5	2,5	0	0	C	Approuvé	Approuvé		
CB-2022-21	Programme d'élevage et de réintroduction de la rainette faux-grillon	0	x	Catherine Doucet	DEFTHA	DEFTHA	Catherine Doucet	0	3	0	0	0	0	R	Approuvé	Approuvé		
CB-2022-22	Élimination des sangliers et des cervidés exotiques en liberté au Québec	X	X	Isabelle Laurion	DEFTHA	DEFTHA	Laurion, I.	10	70	0	0	0	0	R	Approuvé	Approuvé		
CB-2022-26	Approche intégrée de rétablissement	0	x	Yohann Dubois	DEFTHA	DEFTHA	Philippe Lamarre	0	100	0	0	0	0	R	Approuvé	Approuvé		
CB-2022-27	Désignation des espèces menacées ou vulnérables et mise en œuvre des plans de rétablissement des espèces désignées menacées ou vulnérables au Québec ou susceptibles d'être ainsi désignées.	0	x	Isabelle Gauthier	DGGFH	DEFTHA	Yohann Dubois et SGEHT	0	272	0	0	0	0	C	Approuvé	Approuvé		
CB-2022-31	Suivi des aménagements d'habitat pour la rainette faux-grillon	0	x	Catherine Doucet	DEFTHA	DEFTHA	Catherine Doucet	0	3	0	0	0	0	R	Approuvé	Approuvé		
CB-2022-32	Suivis télémétriques de rapaces vulnérables	0	X	Jérôme Lemaître	DEFTHA	DEFTHA	J Lemaître	45	8	45	0	0	0	R	Approuvé	Approuvé		
CB-2022-33	Plan d'action Habitats faune en situation précaire terrestres pour le territoire de la CMM	x	x	Jean-François Ouellet	R-05-06-13-16 Estrie-Montréal-Laval-Montérégie	DEFTHA	Yohann dubois	0	10	0	0	0	0	C	Approuvé	Approuvé avec conditions (commentaires)	La ventilation du financement pour le SFP ne doit pas inclure 45 000\$ du crédit au net.	
CB-2022-34	Plan de conservation du garrot d'Islande et des lacs sans poisson sur la Côte-Nord	x	x	Johanne Labonté	R-09 Côte-Nord	DEFTHA	Alexandre Ancil/Patrick Charbonneau	0	5	0	0	0	0	C	Approuvé	Approuvé		
FA-2022-20	Gestion des espèces par l'ADNe	x	x	Guillaume Côté	DEFA	DEFTHA	Anne-Marie Gosselin	0	0	0	0	0	12 000	C	Approuvé	Approuvé		
FT-2022-01	Plan de gestion de l'ours noir (PGON) 2020-2027 - Mise en œuvre	x	x	Kathleen Bédard	DEFTHA	DEFTHA	Kathleen Bédard	10	80	0	0	0	2 000	R	Approuvé	Approuvé		
FT-2022-02	Collecte de pièces anatomiques ours noir (Détermination de l'âge et de l'histoire reproductive d'ours noirs, de lynx roux et de pékans par l'analyse de dents)	x	x	Kathleen Bédard	DEFTHA	DEFTHA	Kathleen Bédard	8	25	0	0	0	0	R	Approuvé	Approuvé		
FT-2022-03	Évaluation de l'état des populations et de l'habitat des espèces de petit gibier	x	0	Marianne Cheveau (par interim)	DEFTHA	DEFTHA	Marianne Cheveau	29	17	4	0	0	0	R	Approuvé	Approuvé		

FT-2022-04	Développement d'indicateurs de suivi des populations d'animaux à fourrure (lynx)	x	x	Marianne Cheveau	DEFTHA	DEFTHA	Marianne Cheveau	18	70	6	0	0	46 210	R	Approuvé	Approuvé	
FT-2022-05	Guide d'aménagement de l'habitat de la martre d'Amérique	x	0	Marianne Cheveau	DEFTHA	DEFTHA	Marianne Cheveau	0	13	0	0	0	17 000	R	Approuvé	Approuvé	
FT-2022-06	Évaluation de la stratégie d'aménagement de l'habitat du cerf à Anticosti et révision de certaines modalités de chasse	0	X	Sandra Heppell	R-09 Côte-Nord	DEFTHA	Édith Cadieux	0	5	0	0	0	0	C	Approuvé	Approuvé	
FT-2022-07	Réseau de travail permanent sur la grande faune (RTPGF)	0	X	Donald Jean	R-14-15 Lanaudière-Laurentides	DEFTHA	Édith Cadieux, Maxime Lavoie	0	12	0	0	0	0	C	Approuvé avec conditions (commentaires)	Approuvé avec conditions (commentaires)	Ajuster les montants dans le tableau de ventilation de financement par secteur (SOR). Préciser également dans le tableau de ventilation du financement par secteur si le budget régulier est de la rémunération ou du fonctionnement
FT-2022-08	Expérimentation d'une restriction de la taille légale des bois (RTLb) chez le cerf de Virginie	x	x	Sonia de Bellefeuille	DEFTHA	DEFTHA	Sonia de Bellefeuille	0	125	0	0	0	8 000	R	Approuvé	Approuvé	
FT-2022-09	Plan de gestion du cerf de Virginie au Québec 2020-2027 - Mise en œuvre	x	0	François Lebel	DEFTHA	DEFTHA	François Lebel	0	8	0	0	0	11 000	R	Approuvé	Approuvé	
FT-2022-10	Suivi des populations de cerf de Virginie	x	x	François Lebel	DEFTHA	DEFTHA	François Lebel	0	10	0	0	0	0	R	Approuvé	Approuvé	
FT-2022-11	Suivi des populations de dindons sauvages	0	0	François Lebel	DEFTHA	DEFTHA	François Lebel	3	21	0	0	0	0	R	Approuvé	Approuvé	
FT-2022-12	Comité aviseur sur l'original avec les représentants algonquins (réserve faunique La Vérendrye)	0	x	François Paradis, directeur	R-07 Outaouais	DEFTHA	Maxime L., Christian D.	0	5	0	0	0	0	C	Approuvé avec conditions (commentaires)	Approuvé avec conditions (commentaires)	Déplacer le montant de 1400\$ en rémunération dans le budget SFP. Il est actuellement dans le budget SOR. Ajuster également les montants dans le tableau de ventilation de financement par secteur (SOR et SFP).
FT-2022-13	Plan de gestion du petit gibier	x	x	Édith Cadieux	DEFTHA	DEFTHA	Édith Cadieux	0	15	0	0	0	2 500	R	Approuvé	Approuvé	
FT-2022-14	Plan de gestion de l'original au Québec	x	x	Maxime Lavoie	DEFTHA	DEFTHA	Maxime Lavoie	5	100	0	0	0	2 500	R	Approuvé	Approuvé	
FT-2022-15	Plan de gestion des animaux à fourrure 2018-2025	x	0	Emmanuel Dalpé-Charron	DEFTHA	DEFTHA	Emmanuel Dalpé-Charron	0	83	0	3	0	9 000	R	Approuvé	Approuvé	
FT-2022-16	Coordination de la gestion des animaux à fourrure	x	x	Emmanuel Dalpé-Charron	DEFTHA	DEFTHA	Emmanuel Dalpé-Charron	0	230	0	5	0	0	R	Approuvé	Approuvé	
FT-2022-17	Contribution financière à l'Institut de la fourrure du Canada	0	0	Emmanuel Dalpé-Charron	DEFTHA	DEFTHA	Emmanuel Dalpé-Charron	0	25	0	0	0	10 000	R	Approuvé	Approuvé	
FT-2022-19	Mesures de gestion des populations pour le caribou forestier et le caribou montagnard de la Gaspésie	0	X	Michaël Bonin	DEFTHA	DEFTHA	Michaël Bonin	98	318	30	20	0	0	R	Approuvé	Approuvé	
FT-2022-20	Étude de l'utilisation de l'espace des coyotes en milieu agro-forestier au Bas-St-Laurent	X	X	Jérôme Laliberté	R-01 Bas-Saint-Laurent	DEFTHA	Michaël Bonin	20	0	7	0	0	0	C	Approuvé	Approuvé	
FT-2022-21	Programme de suivi du caribou migrateur et du caribou des monts Torngat	0	x	Aurélie Bourbeau-Lemieux	DEFTHA	DEFTHA	Aurélie Bourbeau-Lemieux	5	30	0	0	0	0	R	Approuvé	Approuvé	
FT-2022-22	Plan de gestion Ours blanc	0	x	Aurélie Bourbeau-Lemieux	DEFTHA	DEFTHA	Aurélie Bourbeau-Lemieux	0	22	0	0	0	1 500	R	Approuvé	Approuvé	
FT-2022-23	Coordination de la gestion des populations d'ours blanc du Québec	0	x	Aurélie Bourbeau-Lemieux	DEFTHA	DEFTHA	Aurélie Bourbeau-Lemieux	0	55	0	0	0	1 500	R	Approuvé	Approuvé	
FT-2022-24	Coordination de la gestion du caribou migrateur	x	x	Aurélie Bourbeau-Lemieux	DEFTHA	DEFTHA	Aurélie Bourbeau-L.	0	105	0	0	0	21 000	R	Approuvé	Approuvé	
FT-2022-25	Suivi des populations de caribous forestiers au Québec et de caribous montagnards de la Gaspésie	0	X	Kim Lemieux et Sabrina Plante	DEFTHA	DEFTHA	Kim Lemieux;Sabrina Plante	85	470	0	0	0	0	R	Approuvé	Approuvé	
FT-2022-26	Dynamique de populations de l'ours noir dans un contexte de changements climatiques et d'aménagement forestier	x	x	Christian Dussault	DEFTHA	DEFTHA	C. Dussault	256	188	53	0	0	246 095	R	Approuvé	Approuvé	
FT-2022-27	Influence de la tique d'hiver sur la dynamique des populations d'originaux et suivi des variations annuelles (et décomptes aux stations d'enregistrement)	x	x	Christian Dussault et Maxime Lavoie	DEFTHA	DEFTHA	C. Dussault	109	49	36	0	0	336 581	R	Approuvé	Approuvé	
FT-2022-29	Impact de la prédation par le loup et l'ours noir sur le caribou migrateur du nord du Québec / Labrador	x	x	Joëlle Taillon (SGEHT)	DEFTHA	DEFTHA	J.Taillon	30	100	5	0	0	0	R	Approuvé	Approuvé	
FT-2022-30	État des populations du bœuf musqué au Nunavik	x	x	Joëlle Taillon (SGEHT)	DEFTHA	DEFTHA	J. Taillon	10	30	5	5	0	0	R	Approuvé	Approuvé	
FT-2022-31	Programmation des inventaires aériens de la grande faune et de ses habitats	X	X	François Landry	DEFTHA	DEFTHA	François Landry	10	0	0	0	0	0	R	Approuvé	Approuvé	
FT-2022-32	Structuration des données de la faune terrestre et développement du système de gestion de bases de données de faune terrestre et de biodiversité	0	x	Aissa Sebbane	DEFTHA	DEFTHA	Aissa Sebbane	40	310	0	0	0	0	R	Approuvé	Approuvé	
FT-2022-33	Élaboration du système de suivi des populations de petit gibier	x	0	Édith Cadieux	DEFTHA	DEFTHA	Édith Cadieux	0	5	0	0	0	0	R	Approuvé	Approuvé	
FT-2022-34	Stratégie régionale de gestion du Cerf de Virginie et autres espèces problématiques en milieu urbain et périurbain	X	0	Stéphane Lamoureux	R-05-06-13-16 Estrie-Montréal-Laval-Montérégie	DEFTHA	Édith Cadieux	0	15	0	0	0	0	C	Approuvé avec conditions (commentaires)	Approuvé avec conditions (commentaires)	Changer le 15 j-p prof. Rég pour 10 j-p prof Rég dans la ligne DEFTHA et mettre sa rémunération dans budget SFP au lieu du crédit au net.
FT-2022-35	Gestion de l'activité et des baux de piégeage : documentation des enjeux	0	X	Stephanie Lachance	DGCGFa	DEFTHA	Marianne Cheveau / Emmanuel Dalpé-Charron	3	3	0	0	0	0	C	Approuvé avec conditions (commentaires)	Approuvé avec conditions (commentaires)	Ajuster les montants dans le tableau de ventilation de financement par secteur (SOR). Préciser également dans le tableau de ventilation du financement par secteur que le budget régulier est de la rémunération
ME-2022-06	Fin de semaine de la relève de la chasse au cerf de Virginie - 3e édition	X	0	Alexandre Asselin	DDSEP	DEFTHA	Sonia de Bellefeuille	0	3	0	0	0	0	C	Approuvé avec conditions (commentaires)	Approuvé avec conditions (commentaires)	Préciser dans le tableau de ventilation du financement par secteur que le budget régulier est de la rémunération
TF-2022-05	Suivi faunique bassin versant Ruisseau Castor dans le cadre de la Stratégie québécoise de l'eau	x	x	Bert Klein	DCHALTF	DEFTHA	Anouk Simard, Caroline Dubé	1	1	0	0	0	0	C	Approuvé	Approuvé avec conditions (commentaires)	Préciser dans le tableau de ventilation du financement par secteur que le budget régulier est de la rémunération

Fiche no	Titre du projet	Crédit au net	Centre-régions	Responsable du livrable (individu)	Responsable du livrable (UA)	DCHALTF						Crédit au net (FP)	Crédit au net (FA)	Resp. ou collab.	Approbation Chef de service	Approbation Directeur(trice)	Commentaires
						Unité admin.	Répondant	J-P tech. Rég.	J-P prof. Rég.	J-P tech. TS	J-P prof. TS						
AU-2022-01	Développement du système de gestion de la qualité	0	x	Héloïse Bastien	0	DCHALTF	Hugo Canuel	0	0	0	0	0	0	C	Approuvé	Approuvé	
AU-2022-02	Élaboration d'un guide d'application des autorisations selon l'article 26 de la LCMVF	0	X	Benoit Dubeau	DCHALTF	DCHALTF	B. Dubeau / S. Camirand	0	12	0	0	0	0	R	Approuvé	Approuvé	
AU-2022-03	Programme de formation pour les analystes aux habitats et études d'impact	0	X	Jacinthe Deblois	DGCGFa	DCHALTF	Isabelle Parent	0	123	0	0	0	0	C	Approuvé	Approuvé	
AU-2022-05	Mise en œuvre du projet de clarification des rôles et des responsabilités entre le Secteur des Opérations régionales et le Secteur de la Faune et des Parcs	0	x	Geneviève Dubeau-Couturier	DGCGFa	DCHALTF	Meggie Desnoyers	0	35	0	0	0	0	C	Approuvé	Approuvé	
AU-2022-06	Application web sur la pêche	X	0	Laurie Plamondon	DCHALTF	DCHALTF	Laurie Plamondon	0	50	0	0	0	300 000	R	Approuvé	Approuvé	Conforme au budget approuvé par la DGRI
CB-2022-04	Programme de suivi de la tortue des bois	X	X	Catherine Doucet	DEFTHA	DCHALTF	Mélyssa Vachon	0	14	0	0	0	0	C	Approuvé	Approuvé	
CB-2022-13	Validation de la méthodologie développée pour la détection et la classification d'étangs vernaux	x	x	Solène Tremblay-Gendron	DCHALTF	DCHALTF	Solène Tremblay-Gendron	0	9	0	3	840	1 235	R	Approuvé avec conditions (commentaires)	Approuvé avec conditions (commentaires)	HC: La DGfA-01 demande l'ajustement des jours Tech en temps régulier de 21 à 25 jours SVP // IB : en attente de décision de la DG
CB-2022-19	Héronnières : analyse de risque et approche de conservation	0	X	Jérôme Lemaître	DEFTHA	DCHALTF	Mélyssa Vachon	0	3	0	0	0	0	C	Approuvé	Approuvé	
FA-2022-09	Plan de gestion du doré	x	x	Geneviève Ouellet-Cauchon	DEFA	DCHALTF	Laurie Plamondon	0	4	0	0	0	0	C	Approuvé		
FT-2022-01	Plan de gestion de l'ours noir (PGON) 2020-2027 - Mise en œuvre	x	x	Kathleen Bédard	DEFTHA	DCHALTF	Gaétan Roy	0	3	0	0	0	0	C	Approuvé	Approuvé	
FT-2022-06	Évaluation de la stratégie d'aménagement de l'habitat du cerf à Anticosti et révision de certaines modalités de chasse	0	X	Sandra Heppell	R-09 Côte-Nord	DCHALTF	Gaétan Roy	0	3	0	0	0	0	C	Approuvé	Approuvé	
FT-2022-22	Plan de gestion Ours blanc	0	x	Auréli Bourbeau-Lemieux	DEFTHA	DCHALTF	à déterminer	0	3	0	0	0	0	C		Approuvé	
TF-2022-01	Système de gestion des autorisations et des habitats fauniques (SAHFA)	0	X	Noureddine Laarabat	DCHALTF	DCHALTF	Noureddine Laarabat	0	281	0	0	0	0	R	Approuvé	Approuvé	
TF-2022-02	Barrages: Modalité d'application du chapitre IV.1 de la LCMVF et harmonisation intergouvernementale	0	X	Mathieu Oreiller	DCHALTF	DCHALTF	Mathieu Oreiller	0	20	0	0	0	0	R	Approuvé	Approuvé	
TF-2022-03	Restauration de la connectivité écologique de ponceaux à des fins de compensation d'habitat du poisson	0	X	Mathieu Oreiller	DCHALTF	DCHALTF	Mathieu Oreiller	0	15	0	0	0	0	R	Approuvé	Approuvé	
TF-2022-04	Désignation légale des habitats de la rainette faux-grillon de l'Ouest (RFGO) sur les terres du domaine de l'État	0	x	Mélyssa Vachon	DCHALTF	DCHALTF	Mélyssa Vachon	0	70	0	0	0	0	R	Approuvé	Approuvé	
TF-2022-05	Suivi faunique bassin versant Ruisseau Castor dans le cadre de la Stratégie québécoise de l'eau	x	x	Bert Klein	DCHALTF	DCHALTF	Bert Klein	0	6	0	0	0	20 000	R	Approuvé	Approuvé	
TF-2022-06	Élaboration de la phase 2 de la procédure de suivi des autorisations dans un habitat faunique	0	x	Catherine Leclerc	DCHALTF	DCHALTF	Catherine Leclerc	0	30	0	0	0	0	R	Approuvé	Approuvé	
TF-2022-07	Création du refuge faunique de la plaine Checkley	0	x	Stéphane Guérin	R-09 Côte-Nord	DCHALTF	Marie-Pier Gauthier	0	5	0	0	0	0	C	Approuvé	Approuvé	
TF-2022-10	Création du refuge faunique des Grandes Baies de l'Outaouais	0	x	Anais Courteille	R-07 Outaouais	DCHALTF	Marie-Pier Gauthier	5	20	0	0	0	0	C	Approuvé	Approuvé	
TF-2022-11	Refuge faunique de la rive Nord du lac Saint-Pierre	0	x	Marianne Théberge	R-04-17 Mauricie-Centre-du-Québec	DCHALTF	Marie-Pier Gauthier	0	5	0	0	0	0	C	Approuvé	Approuvé	
TF-2022-12	Délimitation et mise en place de refuges fauniques sur le territoire de l'Estrie-Montréal-Montérégie-Laval	0	x	Renée Gravel	R-05-06-13-16 Estrie-Montréal-Laval-Montérégie	DCHALTF	Marie-Pier Gauthier	2	25	0	0	0	0	C	Approuvé	Approuvé	
TF-2022-13	Révision des lignes directrices sur la conservation des habitats fauniques	0	X	Meggie Desnoyers	DCHALTF	DCHALTF	Meggie Desnoyers	0	10	0	0	0	0	R	Approuvé	Approuvé	
TF-2022-20	Lancement d'un appel de propositions pour l'implantation, le développement et l'exploitation d'une pourvoirie à droits exclusifs au Saguenay-Lac-St-Jean	0	x	Guillaume Bergeron	DCHALTF	DCHALTF	Guillaume Bergeron, Sarah-Maude Tremblay	10	20	0	0	0	0	R	Approuvé	Approuvé	
TF-2022-21	Sondages concernant l'utilisation du territoire public par les chasseurs	x	0	Étienne Jean-St-Laurent	DCHALTF	DCHALTF	Étienne Jean-St-Laurent	0	0	0	0	0	90 000	R	Approuvé	Approuvé	

Fiche no	Titre du projet	Crédit au net	Centre-régions	Responsable du livrable (individu)	Responsable du livrable (UA)	DDSEP										Approbation Chef de service	Approbation Directeur(trice)	Commentaires
						Unité admin.	Répondant	J-P tech. Rég.	J-P prof. Rég.	J-P tech. TS	J-P prof. TS	Crédit au net (FP)	Crédit au net (FA)	Resp. ou collab.				
FT-2022-11	Suivi des populations de dindons sauvages	0	0	François Lebel	DEFTHA	DDSEP	0	0	3	0	0	0	0	0	C	Approuvé	Approuvé	
ME-2022-01	Programme scolaire Faune-Études	X	X	Élise Roussel-Garneau	R-01 Bas-Saint-Laurent	DDSEP	Christine Robitaille	0	3	0	0	0	0	0	C	Approuvé	Approuvé	
ME-2022-02	Conversion des jeux interactifs pour la section jeunesse du site Web du MFFP	X	0	Christine Robitaille	DDSEP	DDSEP	Christine Robitaille	0	10	0	0	0	40 000	R	Approuvé	Approuvé		
ME-2022-03	Activités parascolaires à caractère faunique pour les élèves du secondaire	X	0	Christine Robitaille	DDSEP	DDSEP	Christine Robitaille	2	60	0	0	0	35 000	R	Approuvé	Approuvé		
ME-2022-04	Application web interactive "Les sentiers de la faune"	X	0	Alexandre Asselin	DDSEP	DDSEP	Alexandre Asselin	0	80	0	0	0	130 000	R	Approuvé	Approuvé		
ME-2022-05	La biodiversité et moi	X	0	Christine Robitaille	DDSEP	DDSEP	Christine Robitaille	0	25	0	0	0	50 000	R	Approuvé	Approuvé		
ME-2022-06	Fin de semaine de la relève de la chasse au cerf de Virginie - 3e édition	X	0	Alexandre Asselin	DDSEP	DDSEP	Alexandre Asselin	0	20	0	0	0	60 000	R	Approuvé	Approuvé		
ME-2022-07	Prix Harfang des neiges	x	0	Marc Alain	DDSEP	DDSEP	Marc Alain	0	10	0	0	0	73 000	R	Approuvé	Approuvé		
ME-2022-08	Programme d'ensemencement pour une relève à la pêche (PERP) ancien Programme de soutien à l'ensemencement des lacs et des cours d'eau (PSELCE)	0	x	Marc Alain	DDSEP	DDSEP	Marc Alain	0	50	0	0	0	0	R	Approuvé	Approuvé		
ME-2022-09	Fête de la pêche	x	x	Marc Alain	DDSEP	DDSEP	Marc Alain	0	40	0	0	0	25 000	R	Approuvé	Approuvé		
ME-2022-10	Enquêtes sur les chasseurs, pêcheurs et piégeurs (CPP) en 2021	X	0	José Angel Garzon Mora	DDSEP	DDSEP	José Angel Garzon Mora	5	40	0	0	0	42 500	R	Approuvé	Approuvé		
ME-2022-11	Personas - clientèle éducation	x	0	Catherine Ayotte	DDSEP	DDSEP	Catherine Ayotte	0	5	0	0	0	5 000	R	Approuvé	Approuvé		
ME-2022-12	Campagne de communication pour la mise en oeuvre du Plan d'action de mise en valeur des activités fauniques	x	0	Yannick Cormier	DDSEP	DDSEP	Yannick Cormier	0	150	0	0	0	0	R	Approuvé	Approuvé		
ME-2022-14	Intégration de Power BI, refonte et expansion des outils de partage des données sur la clientèle	X	0	Nathaniel Bérubé-Mimeault	DDSEP	DDSEP	Nathaniel Bérubé-Mimeault	0	100	0	0	0	20 000	R	Approuvé	Approuvé		
ME-2022-15	Étude des retombées économiques engendrées par la pratique des activités de chasse, de pêche, de piégeage et d'observation faunique au Québec 2021	X	0	José Angel Garzon Mora	DDSEP	DDSEP	José Angel Garzon Mora	0	80	0	0	0	60 000	R	Approuvé	Approuvé		
ME-2022-16	Étude - Valeur économique de la faune (Chaire de recherche en économie écologique)	X	0	Julien Dufresne Gervais	DDSEP	DDSEP	Julien D. Gervais	0	20	0	0	0	101 844	R	Approuvé	Approuvé		
ME-2022-17	Solution progicielle de gestion de programmes d'aide financière	X	0	Julien Dufresne Gervais	DDSEP	DDSEP	Julien D. Gervais	200	260	0	0	0	100 000	R	Approuvé	Approuvé		

Fiche no	Titre du projet	Crédit au net	Centre-régions	Responsable du livrable (individu)	Responsable du livrable (UA)	DPN						Crédit au net (FP)	Crédit au net (FA)	Resp. ou collab.	Approbation Chef de service	Approbation Directeur(trice)	Commentaires
						Unité admin.	Répondant	J-P tech. Rég.	J-P prof. Rég.	J-P tech. TS	J-P prof. TS						
AU-2022-07	Participation financière du MFFP à la rénovation des installations de captation et de distribution d'eau potable du parc national d'Oka	x	0	Louis-Philippe Caron	DPN	DPN	Louis-Philippe Caron	0	10	0	0	0	0	R		Approuvé	
FA-2022-36	Pôle d'expertise sur les poissons de l'estuaire du Saint-Laurent et du Saguenay	0	X	Yves Paradis	DEFA	DPN	Mathieu St-Onge	0	5	0	0	0	0	C			

Fiche no	Titre du projet	Crédit au net	Centre-régions	Responsable du livrable (individu)	Responsable du livrable (UA)	DGGFH						Crédit au net (FP)	Crédit au net (FA)	Resp. ou collab.	Approbation Chef de service	Approbation Directeur(trice)	Commentaires
						Unité admin.	Répondant	J-P tech. Rég.	J-P prof. Rég.	J-P tech. TS	J-P prof. TS						
AU-2022-05	Mise en œuvre du projet de clarification des rôles et des responsabilités entre le Secteur des Opérations régionales et le Secteur de la Faune et des Parcs	0	x	Geneviève Dubeau-Couturier	DGCGFa	DGGFH	Brian Skinner	0	7	0	0	0	0	C			
CB-2022-27	Désignation des espèces menacées ou vulnérables et mise en œuvre des plans de rétablissement des espèces désignées menacées ou vulnérables au Québec ou susceptibles d'être ainsi désignées.	0	x	Isabelle Gauthier	DGGFH	DGGFH	Isabelle Gauthier	0	200	0	0	0	0	R			
FA-2022-36	Pôle d'expertise sur les poissons de l'estuaire du Saint-Laurent et du Saguenay	0	X	Yves Paradis	DEFA	DGGFH	Véronik de la Chenelière	0	5	0	0	0	0	C			

Fiche no	Titre du projet	Crédit au net	Centre-régions	Responsable du livrable (individu)	Responsable du livrable (UA)	DGVPN										Approbation Chef de service	Approbation Directeur(trice)	Commentaires
						Unité admin.	Répondant	J-P tech. Rég.	J-P prof. Rég.	J-P tech. TS	J-P prof. TS	Crédit au net (FP)	Crédit au net (FA)	Resp. ou collab.				
CB-2022-15	Maladie débilatante chronique des cervidés (MDC)	x	x	Isabelle Laurion	DEFTHA	DGVPN	Bergeron, I./ Godbout, G.	0	15	0	0	0	0	C	Approuvé			

Fiche no	Titre du projet	Crédit au net	Centre-régions	Responsable du livrable (individu)	Responsable du livrable (UA)	DGPF									Approbation Chef de service	Approbation Directeur(trice)	Commentaires
						Unité admin.	Répondant	J-P tech. Rég.	J-P prof. Rég.	J-P tech. TS	J-P prof. TS	Crédit au net (FP)	Crédit au net (FA)	Resp. ou collab.			
AU-2022-03	Programme de formation pour les analystes aux habitats et études d'impact	0	X	Jacinthe Deblois	DGCGFa	DGPF	Stéphane Cossette	0	11	0	0	0	0	C	Approuvé	Approuvé	
AU-2022-05	Mise en œuvre du projet de clarification des rôles et des responsabilités entre le Secteur des Opérations régionales et le Secteur de la Faune et des Parcs	0	x	Geneviève Dubeau-Couturier	DGCGFa	DGPF	Vincent Bourret	0	79	0	0	0	0	C	Approuvé	Approuvé	
CB-2022-12	Inventaire de nidification de l'aigle royal des régions Côte-Nord et Nord-du-Québec	x	x	Maude Fortier-Boisclair	R-10 Nord-du-Québec	DGPF	Christian Labbé	0	0	0	0	0	0	C	Refusé	Refusé	Les inventaires ne relèvent pas de la PFQ
CB-2022-15	Maladie débilitante chronique des cervidés (MDC)	x	x	Isabelle Laurion	DEFTHA	DGPF	Geneviève Ouimet	200	2	25	0	0	0	C	Approuvé	Approuvé	
CB-2022-22	Élimination des sangliers et des cervidés exotiques en liberté au Québec	X	X	Isabelle Laurion	DEFTHA	DGPF	Benoit Gendreau	45	21	1	0	0	0	C	Approuvé avec conditions (commentaires)	Approuvé avec conditions (commentaires)	Le nombre de jour APF (J-P tech) est possiblement surestimé
FA-2022-09	Plan de gestion du doré	x	x	Geneviève Ouellet-Cauchon	DEFA	DGPF	Vincent Bourret	0	2	0	0	0	0	C	Approuvé	Approuvé	
FT-2022-01	Plan de gestion de l'ours noir (PGON) 2020-2027 - Mise en œuvre	x	x	Kathleen Bédard	DEFTHA	DGPF	Vincent Bourret	0	5	0	0	0	0	C	Approuvé	Approuvé	
FT-2022-19	Mesures de gestion des populations pour le caribou forestier et le caribou montagnard de la Gaspésie	0	X	Michaël Bonin	DEFTHA	DGPF	Vincent Bourret	689	0	89	0	0	0	C	Approuvé	Approuvé	
FT-2022-22	Plan de gestion Ours blanc	0	x	Auréli Bourbeau-Lemieux	DEFTHA	DGPF	Vincent Bourret	0	3	0	0	0	0	C	Approuvé	Approuvé	
FT-2022-25	Suivi des populations de caribous forestiers au Québec et de caribous montagnards de la Gaspésie	0	X	Kim Lemieux et Sabrina Plante	DEFTHA	DGPF	Vicky Albert	15	5	0	0	0	0	C	Approuvé avec conditions (commentaires)	Approuvé	Selon la capacité du Laboratoire d'expertise biolégale pourrait être revu à la baisse
TF-2022-06	Élaboration de la phase 2 de la procédure de suivi des autorisations dans un habitat faunique	0	x	Catherine Leclerc	DCHALTF	DGPF	Stéphane Cossette	0	6	0	0	0	0	C	Approuvé	Approuvé	
TF-2022-20	Lancement d'un appel de propositions pour l'implantation, le développement et l'exploitation d'une pourvoirie à droits exclusifs au Saguenay-Lac-St-Jean	0	x	Guillaume Bergeron	DCHALTF	DGPF	Vincent Bourret	0	5	0	0	0	0	C	Refusé	Refusé	Hors champ de compétence de la PFQ

Fiche no	Titre du projet	Crédit au net	Centre-régions	Responsable du livrable (individu)	Responsable du livrable (UA)	DPN						Crédit au net (FP)	Crédit au net (FA)	Resp. ou collab.	Approbation Chef de service	Approbation Directeur(trice)	Commentaires
						Unité admin.	Répondant	J-P tech. Rég.	J-P prof. Rég.	J-P tech. TS	J-P prof. TS						
FT-2022-32	Structuration des données de la faune terrestre et développement du système de gestion de bases de données de faune terrestre et de biodiversité	0	x	Aissa Sebbane	DEFTHA	DBCS	Dominic Lemieux	0	40	0	0	0	0	C			

Approbation

Approuvé
Approuvé avec conditions (commentaires)
Refusé

Approbation Chef de service	Approbation Directeur(tri ce)	Commentair es
-----------------------------------	-------------------------------------	------------------