

PAR COURRIEL

Le 9 décembre 2022

DEMANDEUR

N/Réf. : 202211-28

**Objet : Demande d'accès à l'information**

Monsieur,

Nous donnons suite à votre demande d'accès à l'information reçue le 17 novembre 2022.

Point 1

La recherche a permis de repérer un document visé par ce point de votre demande. Toutefois, nous vous informons que ce document n'est pas accessible suivant l'alinéa 2 de l'article 9 de la Loi sur l'accès aux documents des organismes publics et sur la protection des renseignements personnels (RLRQ, c. A 2.1), ci-après Loi sur l'accès.

Point 2

La recherche a permis de repérer des documents visés par ce point de votre demande. Certains de ceux-ci vous sont accessibles. Vous les trouverez ci-joints.

Cependant, vous remarquerez que nous avons soustrait des renseignements, comme le permet l'article 14 de la Loi sur l'accès. En effet, nous avons retranché les renseignements confidentiels en vertu des articles 23, 24, 48, 53 et 54 de cette loi.

... verso

Les parties caviardées en vertu de l'article 48 de la Loi sur l'accès relèvent de la compétence d'un autre organisme public. Tel que le prévoit cet article, nous vous référons à la personne responsable de l'accès au sein de cet organisme :

M<sup>e</sup> Marika Bussière  
Accès aux documents  
Directrice des affaires juridiques et de la gestion contractuelle  
Société des établissements de plein air du Québec  
2640, boulevard Laurier, Tour Cominar, bureau 1300  
Québec (Québec) G1V 5C2  
Tél. : 418 380-5875, poste 2471  
bussiere.marika@sepaq.com

La recherche a également permis de repérer d'autres documents. Toutefois, nous vous informons que ces documents ne sont pas accessibles en vertu des articles 14, 23, 24, 37, 39, 53 et 54 de la Loi sur l'accès.

La recherche de documents concernant la réponse à cette demande a été faite en prenant en considération les différents secteurs d'activité faisant partie du ministère des Forêts, de la Faune et des Parcs, tel qu'il était organisé avant les décrets gouvernementaux du 20 octobre 2022.

Nous vous indiquons que vous pouvez demander à la Commission d'accès à l'information de réviser cette décision. Vous trouverez ci-joint une note explicative concernant l'exercice de ce recours ainsi qu'une copie des articles précités.

Veillez agréer, Monsieur, l'expression de nos sentiments les meilleurs.

La responsable de l'accès à l'information,

*Original signé par*

Matilde Thérout-Lemay

p. j. 3

## Marier, Nadia (BSMS)

---

**De:** Chabot, Gabriel (11-DGFa)  
**Envoyé:** 5 octobre 2022 12:00  
**À:** Pascal Lévesque  
**Cc:** Dorais, Martin (11-DGFa); Desmeules, Justine (11-DGFa)  
**Objet:** Données inv caribou



Salut Pascal,

Nous t'enversons sans faute les données d'inventaire lorsqu'elles auront été analysé.

Merci de ta compréhension.

**Gabriel Chabot**

**En télétravail, svp me contacter par courriel.**

**Technicien de la faune**

**Direction de la gestion de la faune de la Gaspésie-Îles-de-la-Madeleine**

**Direction générale du secteur sud-est**

**Ministère des Forêts, de la Faune et des Parcs**

124, 1<sup>e</sup> Avenue Ouest

Sainte-Anne-des-Monts (Québec) G4V 1C5

Téléphone : 418 763-3302, poste 232

[gabriel.chabot@mffp.gouv.qc.ca](mailto:gabriel.chabot@mffp.gouv.qc.ca)

[mffp.gouv.qc.ca](http://mffp.gouv.qc.ca)



Développer, valoriser, préserver.

*Naturellement!*

## Marier, Nadia (BSMS)

---

**De:** Chabot, Gabriel (11-DGFa)  
**Envoyé:** 5 octobre 2022 10:38  
**À:** Desmeules, Justine (11-DGFa); Dorais, Martin (11-DGFa)  
**Objet:** TR: [EXTERNE] Inv caribou



Je peux lui partager les résultats?

### Gabriel Chabot

**En télétravail, svp me contacter par courriel.**

Technicien de la faune

Direction de la gestion de la faune de la Gaspésie-Îles-de-la-Madeleine

Direction générale du secteur sud-est

Ministère des Forêts, de la Faune et des Parcs

124, 1<sup>e</sup> Avenue Ouest

Sainte-Anne-des-Monts (Québec) G4V 1C5

Téléphone : 418 763-3302, poste 232

[gabriel.chabot@mffp.gouv.qc.ca](mailto:gabriel.chabot@mffp.gouv.qc.ca)

[mffp.gouv.qc.ca](http://mffp.gouv.qc.ca)



Développer, valoriser, préserver.

*Naturellement!*



Est-ce nécessaire d'imprimer ce courriel ?

AVIS DE CONFIDENTIALITÉ : Le présent courriel et les fichiers qui l'accompagnent peuvent contenir des informations confidentielles ou privilégiées à l'attention exclusive des destinataires désignés. Si vous n'êtes pas l'un de ces destinataires, son employé ou son mandataire dûment autorisé, soyez avisé que toute diffusion ou reproduction de ce courriel, de ses fichiers joints ou de leur contenu, est interdite. Si vous avez reçu cette transmission par erreur, veuillez communiquer immédiatement avec l'expéditeur. Nous vous remercions de votre collaboration.

---

**De :** Chabot, Gabriel (11-DGFa) <[Gabriel.Chabot@mffp.gouv.qc.ca](mailto:Gabriel.Chabot@mffp.gouv.qc.ca)>

**Envoyé :** Monday, October 3, 2022 7:29:54 PM

**À :** Pascal Lévesque <[levesque.pascal@sepaq.com](mailto:levesque.pascal@sepaq.com)>

**Objet :** Re: [EXTERNE] Inv caribou



Oui super bien été. Personne au Albert mais il y en avait au Jacques Cartier. C'est ma faute car nous sommes parties plus tard à cause du pilote qui es monté le matin. Pour optimiser le FUEL j'ai tardé à aller au JC et je me suis fait prendre au jeu. Mais ce n'était pas si pire et on a eu le temps de tout compter avant que qu'il y ait dérangement.

Téléchargez [Outlook pour iOS](#)

Est-ce nécessaire d'imprimer ce courriel ?

AVIS DE CONFIDENTIALITÉ : Le présent courriel et les fichiers qui l'accompagnent peuvent contenir des informations confidentielles ou privilégiées à l'attention exclusive des destinataires désignés. Si vous n'êtes pas l'un de ces destinataires, son employé ou son mandataire dûment autorisé, soyez avisé que toute diffusion ou reproduction de ce courriel, de ses fichiers joints ou de leur contenu, est interdite. Si vous avez reçu cette transmission par erreur, veuillez communiquer immédiatement avec l'expéditeur. Nous vous remercions de votre collaboration.

**De :** Chabot, Gabriel (11-DGFa) <[Gabriel.Chabot@mffp.gouv.qc.ca](mailto:Gabriel.Chabot@mffp.gouv.qc.ca)>

**Envoyé :** Monday, October 3, 2022 5:36:01 PM

**À :** Pascal Lévesque <[levesque.pascal@sepaq.com](mailto:levesque.pascal@sepaq.com)>

**Objet :** [EXTERNE] Inv caribou

**COURRIEL EXTERNE**

**Attention :** *Si vous ne connaissez pas l'adresse de l'expéditeur, ne cliquez pas sur les hyperliens, n'ouvrez pas les pièces jointes et ne partagez aucune information confidentielle.*



Salut,

Nous avons fini l'inventaire :)

Téléchargez [Outlook pour iOS](#)

## Marier, Nadia (BSMS)

---

**De:** Chabot, Gabriel (11-DGFa)  
**Envoyé:** 4 octobre 2022 14:36  
**À:** Dorais, Martin (11-DGFa)  
**Objet:** TR: Rapport de vol du 3 oct 2022 caribou  
**Pièces jointes:** 107997.pdf



Info.

### Gabriel Chabot

**En télétravail, svp me contacter par courriel.**

Technicien de la faune

Direction de la gestion de la faune de la Gaspésie-Îles-de-la-Madeleine

Direction générale du secteur sud-est

Ministère des Forêts, de la Faune et des Parcs

124, 1<sup>e</sup> Avenue Ouest

Sainte-Anne-des-Monts (Québec) G4V 1C5

Téléphone : 418 763-3302, poste 232

[gabriel.chabot@mffp.gouv.qc.ca](mailto:gabriel.chabot@mffp.gouv.qc.ca)

[mffp.gouv.qc.ca](http://mffp.gouv.qc.ca)



Développer, valoriser, préserver.

*Naturellement!*

---

**De :** 53-54 [redacted]@mustanghelicopters.com>

**Envoyé :** 4 octobre 2022 05:12

**À :** Chabot, Gabriel (11-DGFa) <Gabriel.Chabot@mffp.gouv.qc.ca>

**Cc :** 53-54 [redacted]@mustanghelicopters.com>

**Objet :** Rapport de vol du 3 oct 2022 caribou

Bonjour Gabriel,

Voici votre rapport de vol

En espérant votre entière satisfaction et au plaisir de re travailler ensemble !

Merci beaucoup et Bonne journée !

53-54 [redacted]

[redacted]

Mustang Helicopters Inc.

53-54

[53-54@mustanghelicopters.com](mailto:53-54@mustanghelicopters.com)

Début du message transféré :

**De:** [accounting@mustanghelicopters.com](mailto:accounting@mustanghelicopters.com)

**Date:** 3 octobre 2022 à 18:57:44 HAE

**À:** 53-54 [@mustanghelicopters.com](mailto:53-54@mustanghelicopters.com)>

**Cc:** 53-54 [@pballard.com](mailto:53-54@pballard.com)>

**Objet:** FMGB - Flight Report 107997 - 2022-10-03

**Répondre à:** [accounting@mustanghelicopters.com](mailto:accounting@mustanghelicopters.com)

Hi,

Please find attached your flight report #107997 - 2022-10-03.

Thank you.



# MUSTANG HELICOPTERS INC.

237 - 27312 TWP Road 394  
Lacombe County, Alberta  
T4M 0R9

Phone: 403-885-5220 GST # 8823338312  
Fax: 403-885-5240  
TF FAX: 1-888-886-5996

**RAPPORT DE VOL / FLIGHT REPORT No. : 107997**

Date 2022-10-03

Base Sept-Iles

Pilot / Co-Pilot 53-54

Type 23-24

Reg. C- 23-24

AME \_\_\_\_\_

Type replaced \_\_\_\_\_

Appr. \_\_\_\_\_

WEATHER	CONDITIONS	AM	PM
	Ceiling		
	Visibility		
	Precipitation		
	Temp(°C)		
Wind			

**NO FLIGHT**

FROM \_\_\_\_\_ TO \_\_\_\_\_

NR  Wx  US

OTHER \_\_\_\_\_

FLT No.	ROUTE		Sect. #	AIRPORT LDGS	FLIGHT			Passengers	FUEL				Forestry Flight Report #	Remarks Dangerous Goods Transported	
	From	To			Dep.	Arr.	Diff.		A/D	MUSTANG HELICOPTERS		CLIENT			
					H:mn	H:mn	Dec.			Litres	B / D	Litres			B / D
1	7 Iles	Ste Anne Des Monts		1	06:40	07:26	0.8							Inventaire caribou mffp	
2	Ste Anne Des Monts	Fuel Cache			08:05	10:45	2.7		<b>23-24</b>					Inventaire secteur mt albert	
3	Fuel Cache	Fuel Cache			11:22	14:22	3.0							Inventaire caribou mont cartier	
4	Fuel Cache	Ste Anne Des Monts		1	14:50	16:56	2.1							Inventaire caribou secteur logan	
5	Ste Anne Des Monts	Che3 7 Iles			17:17	18:02	0.8							Demob	
6															
7															
8															
9															
10															
<b>TOTAL</b>							<b>9.4</b>		<b>TOTAL</b>		<b>820.0</b>				

EXPENSES	PILOT			AME		
	Client Supplied	Client Charged	MHI	Client Supplied	Client Charged	MHI
BREAKFAST			1X			
DINNER			1X			
SUPPER			1X			
HOTEL						
VEHICLE EXPENSE						
MISC						
TOTAL						
EXPENSE REPORT #						

COMMENT :  
BOOKING # : 6236

REV.: 9.4 NON REV.: 0  
SIGNATURE: \_\_\_\_\_ 53-54 Pilot

**CUSTOMER**

Name: Ministère des Forêts, de la Faune et des Parcs

Address: 5700 4e Av O,

City: QC

Postal Code: G1H 6R1 Telephone: \_\_\_\_\_ Fax: \_\_\_\_\_

Contract # \_\_\_\_\_ Sub-Contract # \_\_\_\_\_ App. # \_\_\_\_\_ W/O. # \_\_\_\_\_ MUSTANG HELICOPTERS

Job Name: \_\_\_\_\_ Dynanav S/N: \_\_\_\_\_

CHARTERER NAME: \_\_\_\_\_

SIGNATURE: \_\_\_\_\_

Date	Albert								Logan				McGerrigle et Vallière												temps de vol	Fa/100F							
	Mâle		Femelles		Faons		Indé		Mâle		Femelles		Faons		Indé		Mâle		Femelle		Faon		Ind										
	Obs télé	Obs télé	Obs télé	Obs télé	Obs télé	Obs télé	Obs télé	Obs télé	Obs télé	Obs télé	Obs télé	Obs télé	Obs télé	Obs télé	Obs télé	Obs télé	Obs télé	Obs télé	Mâle	Femelle	Faon	Ind	Obs télé	Obs télé									
2022-10-03	3	0	2	0	0	0	0	0	0	0	0	0	0	0	0	0	0	0	30	0	12	13	5	0	7,8	38,46							
2021-10-04	3	0	3	0	1	0	0	0	0	0	0	0	0	0	10	0	12	0	4	0	0	0	0	0	33	0	13	15	5	0	33,33		
2020-10-04	5	0	5	0	0	0	0	0	0	0	0	0	0	0	4	0	9	0	5	0	1	0	0	0	29	0	9	14	5	1	7,3	35,71	
2019-10-09	7	0	8	0	0	0	0	0	0	0	0	0	0	0	5	0	7	0	6	0	1	0	0	0	34	0	12	15	6	1	6h33	40,00	
2018-10-02	10	0	10	0	1	0	4	0	0	0	1	0	0	0	0	0	2	0	0	0	8	0	0	0	42	0	16	13	1	12	6h54	7,69	
2017-10-02	6	0	11	0	6	0	2	0	2	0	5	2	0	0	1	0	7	0	2	0	3	0	0	0	54	2	17	25	8	6	5,3	32,00	
2016-10-12															9	0	10	0	1	0	3	0	0	0	23	0	9	21	1	3	2h03min	4,76	
2016-10-11	7	0	9	0	1	0	0	0	0	2	0	2	0	0	0	0	6	0	0	0	0	7	0	0	35	24	14			27	2h46min		
2015-11-11	0	0	0	0	4	0	14	0	0	0	0	0	0	0	0	0	0	0	0	0	0	0	0	0	18	9	0	0	7	22	3h24min	#DIV/0!	
2015-11-10															0	0	0	0	0	0	2	6	16	0	6	18	0			22	3h27min	#DIV/0!	
2014-10-31	4	0	7	0	1	0	0	0	0	3	0	4	0	0	0	0	7	17	0	23	0	2	0	18	0	72	14	24	34	3	25	6	8,82
2013-10-10										0	0	0	0	0	0	0	1								0	1	0			1	3,1		
2013-10-09	3	0	0	0	2	0	7	0							14	0	10	0	11	0	44	0	0	0	91	0	17	10	13	51	4,6	130,00	
2012-10-14															18	0	18	0	10	0	0	0	0	0	46	0	18	29	14	0	3,8	48,28	
2012-10-10	6	0	5	0	2	0	0	0	0	4	0	6	0	2	0	4									13	16	10			4	3,6		
2011-10-07	4	0	0	0	0	0	6	0	1	2	0	0	0	1	8	5	6	0	0	0	1	0	38	0	64	8	13	0	2	57	8	#DIV/0!	
2010-10-04	14	0	9	0	0	0	0	0	10	0	7	0	0	0	0	0	11	0	7	0	4	0	48	0	110	0	35	23	4	48	4,9	17,39	
2009-10-28	16	0	10	0	0	0	0	0	0	4	0	3	0	1	0	0	32	0	37	0	7	0	1	0	103	8	52	50	8	1	16,00		
2009-01-30									2	3	0	6	0	2	0	0									2	11	5	6	2	0	33,33		
2008/10/06 et 07	19	0	12	0	4	0	0	0							38	0	26	2	9	0	0	0	0	0	108	2	57	40	13	0	32,50		
2007-10-18	17	1	15	0	5	0	0	0	0	2	0	0	0	0	0	0									37	3	20			0			
2007-10-04	14	1	16	0	5	0	0	0	5	4	5	5	2	5	0	1	40	0	43	0	16	0	0	0	146	16	64	69	28	1	40,58		
2007-02-27									3	4	4	10	1	4	0	0									8	18	7			0			
2006-10-11	15	1	19	0	11	0	0	0																	45	1	16			0			
2006-10-10									1	3	0	8	0	3	0	0	21	2	29	4	19	1	0	0	70	21	27	60	34	0	56,67		
2005-12-22									0	2	0	10	0	5	0	3									0	20	2			3			

2005-12-21		2	0	3	1	2	1	0	0		7	2	2				0														
2005-10-04	19	0	19	0	13	0	0	0	0	1	0	3	0	2	0	0	22	0	24	1	15	0	2	0	114	7	42	47	30	2	63,83
2004-11-17	0	3	0	0	2	0	33	0	0	4	0	12	0	4	0	0	0	0	0	0	12	0	40	0	87	23	7	12	18	73	150,00
2004-10-21	14	1	11	1	2	0	0	0	1	3	0	2	0	0	0	0	16	0	21	0	11	0	1	0	77	7	35	35	13	1	37,14
2003-11-26		2	1	2	8	2	2	0	0		6	11	3	10	4	0		40,00													
2003-10-14	19	0	14	0	4	0	0	0	2	2	2	4	2	0	1	2	23	2	24	0	9	0	0	0	100	10	48	44	15	3	34,09
2002-12-11		3	5	13	5	4	1	0	0		20	11	8	18	5	0		27,78													
2002-10-11	10	0	17	0	12	0	0	0	0	3	0	6	0	2	0	0		89	11	28	45	27	0	60,00							
2002-10-09		1	0	0	0	0	0	0	0		15	0	22	0	13	0	0	0		1	0	1	22	0	0	0,00					
2001-12-10		2	0	4	0	0	0	1	0		7	0	2	4	0	1		0,00													
2001-12-09		2	0	8	0	4	0	0	0		14	0	2	8	4	0		50,00													
2001-10-11	13	1	15	3	3	0	0	0	2	1	3	3	1	0	0	0	15	0	14	1	9	0	0	0	75	9	32	39	13	0	33,33
2001-05-04	4	0	9	0	2	0	21	0	1	0	7	0	1	0	6	0	2	0	10	0	0	0	27	0	90	0	7	26	3	54	11,54
2000-10-04		5	0	10	0	3	0	3	0		21	0	5	10	3	3		30,00													
2000-10-02	20	1	18	0	3	0	0	0	6	0	7	0	3	0	0	0	14	0	14	0	2	0	0	0	87	1	41	39	8	0	20,51
1999-11-26	8	0	7	0	1	0	2	0		18	0	8	7	1	2		14,29														
1999-11-09	6	0	9	0	0	0	1	0	3	0	3	0	3	0	0	0	15	0	21	0	3	0	1	0	65	0	24	33	6	2	18,18
1999-10-13	0	0	0	0	0	0	10	0	0	0	0	0	0	0	0	0	11	0	10	0	5	0	0	0	36	0	11	10	5	10	50,00
1998-10-13	26	0	25	0	13	0	0	0		12	0	13	0	7	0	0	0		96	0	38	38	20	0	52,63						
1998-03-07	0	0	1	0	1	0	36	0	0	0	0	0	0	0	13	0	1	0	6	0	6	0	35	0	99	0	1	7	7	84	100,00
1997-12-12	0	0	0	0	0	0	64	0	1	0	4	0	4	0	6	0		79	0	1	4	4	70	100,00							
1997-10-08	25	0	30	0	12	0	0	0	1	0	1	0	0	0	0	0	21	0	21	0	12	0	0	0	123	0	47	52	24	0	46,15
1996-10-18	35	0	32	0	13	0	0	0	0	0	0	0	0	0	0	0	17	0	20	0	8	0	0	0	125	0	52	52	21	0	40,38
1995-10-03	17	0	19	0	6	0	7	0	0	0	0	0	0	0	0	0	10	0	10	3	7	0	4	0	80	3	27	32	13	11	40,63
1994-10-29																															
1994-10-07	23	0	20	0	8	0	1	0	0	0	0	0	0	0	0	0	16	0	14	0	4	0	0	0	86	0	39	34	12	1	35,29
1993-10-05	21	0	19	0	8	0	0	0	0	0	0	0	0	0	0	0	21	0	24	0	8	0	2	0	103	0	42	43	16	2	37,21
1992-10-22	24	0	22	0	6	0	0	0		23	0	20	0	8	0	1	0		104	0	47	42	14	1	33,33						
1992-10-06	2	0	0	0	0	0	0	0		15	0	14	0	6	0	0	0		37	0	17	14	6	0	42,86						
1991-10-02	25	0	23	0	8	0	0	0		33	0	32	0	4	0	0	0		125	0	58	55	12	0	21,82						
1991-10-01	24	0	25	0	7	0	2	0																							
1990-10-21	22	0	29	0	17	0	0	0		19	0	20	0	2	0	0	9		109	9	41	49	19	9	38,78						
1989-10-31	19	0	13	0	4	0	0	0		26	0	30	0	0	0	2	0		94	0	45	43	4	2	9,30						
1989-10-10	8	0	8	0	3	0	15	0		6	0	9	0	1	0	1	0		51	0	14	17	4	16	23,53						
1988-10-27	18	0	40	0	3	0	0	0		8	0	21	0	1	0	0	0		91	0	26	61	4	0	6,56						
1988-10-04	25	0	22	0	3	0	0	0		56	0	33	0	1	0	0	0		140	0	81	55	4	0	7,27						

1987-11-17	29	0	44	0	3	0	4	0		12	0	25	0	1	0	0	0	<b>118</b>	0	41	69	4	4	5,80
1987-10-27	40	0	31	0	2	0	0	0		48	0	40	0	1	0	5	0	<b>167</b>	0	88	71	3	5	4,23
1987-10-06	5	0	1	0	0	0	0	0		54	0	35	0	0	0	0	0	<b>95</b>	0	59	36	0	0	0,00
1986-11-11	32	0	25	0	3	0	0	0		27	0	25	0	1	0	0	0	<b>113</b>	0	59	50	4	0	8,00
1986-10-10	18	0	30	0	4	0	0	0		46	0	34	0	14	0	1	0	<b>147</b>	0	64	64	18	1	28,13
1986-09-23	25	0	12	0	3	0	0	0		38	0	13	0	13	0	52	0	<b>156</b>	0	63	25	16	52	64,00
1985-10-16	12	0	14	0	2	0	0	0		21	0	14	0	0	0	0	0	<b>63</b>	0	33	28	2	0	7,14
1985-09-10	17	0	14	0	2	0	0	0		28	0	17	0	8	0	0	0	<b>86</b>	0	45	31	10	0	32,26
1984-12-11										34	0	37	0	8	0	0	0	<b>79</b>	0	34	37	8	0	21,62
1984-10-01	27	0	28	0	8	0	0	0		47	0	28	0	3	0	0	0	<b>141</b>	0	74	56	11	0	19,64
1984-09-01	18	0	19	0	2	0	1	0		62	0	49	0	12	0	1	0	<b>164</b>	0	80	68	14	2	20,59
1983-10-07	7	0	0	0	15	0	43	0		23	0	0	0	23	0	80	0	<b>191</b>	0	30	0	38	123	#DIV/0!
1981-10-26	0	0	0	0	0	0	31	0		0	0	0	0	0	0	51	0	<b>82</b>	0	0	0	0	82	#DIV/0!
1981-10-29	16	0	0	0	10	0	39	0		6	0	0	0	3	0	17	0	<b>91</b>	0	22	0	13	56	#DIV/0!
1978-11-04							50									47		<b>97</b>	0	0	0	0	97	#DIV/0!
1978-06-24							17									6		<b>23</b>	0	0	0	0	23	#DIV/0!
1978/05/XX	0	0	2	0	3	0	9	0		0	0	0	0	4	0	46		<b>64</b>	0	0	2	7	55	350,00
1977/10/28 et 29	3	0	0	0	9	0	41	0		12	0	0	0	17	0	62		<b>144</b>	0	15	0	26	103	#DIV/0!
1977-10-03							56									47		<b>103</b>	0	0	0	0	103	#DIV/0!
1976/10/24 et 25	8	0	0	0	13	0	21	0		14	0	0	0	15	0	48	0	<b>119</b>	0	22	0	28	69	#DIV/0!
1975-11-20										0	0	0	0	0	0	30	0	<b>30</b>	0	0	0	0	30	#DIV/0!
1975-11-26										4	0	15	0	8	0	4	0	<b>31</b>	0	4	15	8	4	53,33
1975-11-27							47									47		<b>94</b>	0	0	0	0	94	#DIV/0!
1973-12-03							42									75		<b>117</b>					117	#DIV/0!
1971-11-02							45		3							24		<b>72</b>					72	#DIV/0!
1971/02/XX							3									35		<b>38</b>					38	#DIV/0!
1970-01-10																54		<b>54</b>					54	#DIV/0!
1967-02-07							60									48		<b>108</b>					108	#DIV/0!
1966-02-02							30									56		<b>86</b>					86	#DIV/0!
1953-11-18							102									124		<b>226</b>					226	#DIV/0!



Date	Albert								Tot	Tot télé	Logan								Tot	Tot télé	McGerrigle et Vallière								Tot	Tot observ			Tot télém			Sexe-ratio			Temps de Vol	M:100F
	M	F	Fa	Ind	M	F	Fa	Ind			M	F	Fa	Ind	Adult	Fa	Tot	Adult			Fa	Tot	M	F	F:M															
	Obs télé	Obs télé	Obs télé	Obs télé	Obs télé	Obs télé	Obs télé	Obs télé			Obs télé	Obs télé	Obs télé	Obs télé	Adult	Fa	Tot	Adult			Fa	Tot	M	F	F:M															
1953								102	102																															
1966								30	30																															
1967								60	60																															
1970								3	3																															
1971								45	45																															
1973								42	42																															
1975	0	0	0	0	0	0	0	47	0	47						4	0	15	0	8	0	20	0	47	86	8	94	0	0	0	4	15	1:3,75		27					
1976	8	0	0	0	13	0	21	0	42	0	0	14	0	0	0	15	0	48	0	77	91	28	119	0	0	0	22	0							#DIV/0!					
1977	3	0	0	0	9	0	41	0	53	0	0	12	0	0	0	17	0	62	0	91	118	26	144	0	0	0	15	0							#DIV/0!					
1978	0	0	2	0	3	0	45	0	50	0	0	0	0	0	0	4	0	46	0	50	93	7	100	0	0	0	0	2							0					
1981	16	0	0	0	10	0	39	0	65	0	0	6	0	0	0	3	0	42	0	51	103	13	116	0	0	0	22	0							#DIV/0!					
1983	7	0	0	0	15	0	43	0	65	0	0	23	0	0	0	23	0	80	0	126	153	38	191	0	0	0	30	0							#DIV/0!					
1984	27	0	28	0	8	0	1	0	64	0	0	62	0	49	0	12	0	1	0	124	168	20	188	0	0	0	89	77							116					
1985	17	0	14	0	2	0	0	0	33	0	0	28	0	17	0	8	0	0	0	53	76	10	86	0	0	0	45	31							145					
1986	32	0	30	0	4	0	0	0	66	0	0	46	0	34	0	14	0	0	0	94	142	18	160	0	0	0	78	64							122					
1987	40	0	44	0	3	0	0	0	87	0	0	54	0	40	0	1	0	4	0	99	182	4	186	0	0	0	94	84							112					
1988	25	0	40	0	3	0	0	0	68	0	0	56	0	33	0	1	0	0	0	90	154	4	158	0	0	0	81	73							111					
1989	19	0	13	0	4	0	0	0	36	0	0	26	0	30	0	0	0	2	0	58	90	4	94	0	0	0	45	43							105					
1990	22	0	29	0	17	0	0	0	68	0	0	19	0	20	0	2	0	0	9	41	90	19	109	9	0	9	41	49							84					
1991	25	0	25	0	8	0	0	0	58	0	0	33	0	32	0	4	0	0	0	69	115	12	127	0	0	0	58	57							102					
1992	24	0	22	0	6	0	0	0	52	0	0	23	0	20	0	8	0	1	0	52	90	14	104	0	0	0	47	42							112					
1993	21	0	19	0	8	0	0	0	48	0	0	21	0	24	0	8	0	2	0	55	87	16	103	0	0	0	42	43							98					
1994	23	0	20	0	8	0	1	0	52	0	0	16	0	16	0	7	0	0	0	39	76	15	91	0	0	0	39	36							108					
1995	17	0	19	0	6	0	7	0	49	0	0	10	0	10	3	7	0	4	0	31	67	13	80	3	0	3	27	29							93					
1996	35	0	32	0	13	0	0	0	80	0	0	17	0	20	0	8	0	0	0	45	104	21	125	0	0	0	52	52							100					
1997	25	0	30	0	12	0	0	0	67	1	0	21	0	21	0	12	0	0	0	54	108	28	136	0	0	0	47	55							85					
1998	26	0	25	0	13	0	0	0	64	0	0	12	0	13	0	7	0	16	0	48	105	20	125	0	0	0	38	38							100					
1999	8	0	9	0	1	0	2	0	20	3	0	15	0	21	0	5	0	0	0	41	61	9	70	0	0	0	26	33							79					
2000	20	1	18	0	3	0	0	0	41	6	0	14	0	14	0	2	0	0	0	30	85	8	93	1	0	1	40	42							95					
2001	13	1	15	3	3	0	0	0	31	2	1	15	0	14	1	9	0	0	0	38	68	16	84	6	0	6	30	37							81					
2002	10	0	17	0	12	0	0	0	39	3	5	15	0	22	0	13	0	0	0	50	80	29	109	10	1	11	28	52								54				
2003	19	0	14	0	4	0	0	0	37	5	1	23	2	24	0	9	0	0	0	56	87	15	102	11	2	13	47	40							118					
2004	14	1	11	1	2	0	9	0	36	3	3	16	0	21	0	12	0	2	0	51	76	14	90	17	4	21	33	32							103					
2005	19	0	19	0	13	0	0	0	51	2	2	22	0	24	1	15	0	2	0	63	91	30	121	17	6	23	43	46							93					
2006	15	1	19	0	11	0	0	0	45	3	4	21	2	29	4	19	1	0	0	69	91	31	122	21	5	26	39	52							75					
2007	17	1	16	0	5	0	0	0	38	5	4	40	0	43	0	16	0	0	0	99	126	23	149	11	5	16	62	64							97					
2008	19	0	12	0	4	0	0	0	35	2	3	38	0	26	2	9	0	0	0	73	97	13	110	11	2	13	59	38							155					
2009	16	0	10	0	0	0	0	0	26	0	4	32	0	37	0	7	0	1	0	77	96	7	103	7	1	8	48	47							102					
2010	14	0	9	0	0	0	0	0	23	10	0	11	0	7	0	4	0	48	0	70	106	4	110	0	0	0	35	23							4,9					
2011	4	0	0	0	0	0	6	0	10	1	2	6	0	0	0	1	0	38	0	45	63	1	64	7	1	8	11	0							8					
2012	6	0	5	0	2	0	0	0	13	0	4	18	0	18	0	10	0	0	0	46	47	12	59	14	2	16	24	23							7,4					
2013	3	0	0	0	2	0	7	0	12	0	0	14	0	10	0	11	0	44	0	79	78	13	91	1	0	1	17	10							7,7					
2014	4	0	7	0	1	0	0	0	12	0	3	17	0	23	0	2	0	18	0	60	69	3	72	14	0	14	21	30							6					
2015	0	0	0	0	4	0	14	0	18	0	0	0	0	0	0	0	2	6	16	6	20	4	24	24	3	27	0	0							8					
2016	7	0	9	0	1	0	0	0	17	0	2	9	0	10	0	1	0	3	0	23	38	2	40	24	0	24	16	16							7,9					

2017	6	0	11	0	6	0	2	0	25	2	0	5	2	0	0	1	0	8	2	9	0	7	0	2	0	3	0	21	46	8	54	2	0	2	14	18	5,3	78
2018	10	0	10	0	1	0	4	0	25	0	0	1	0	0	0	0	0	1	17	6	0	2	0	0	0	8	0	16	41	1	42	0	0	0	16	13		123
2019	7	0	8	0	0	0	0	0	15	0	0	0	0	0	0	0	0	0	0	5	0	7	0	6	0	1	0	19	28	6	34	0	0	0	12	15	6h33	80
2020	5	0	5	0	0	0	0	0	10	0	0	0	0	0	0	0	0	0	0	4	0	9	0	5	0	1	0	19	24	5	29	0	0	0	9	14	7,3	64
2021	3	0	3	0	1	0	0	0	7	0	0	0	0	0	0	0	0	0	0	10	0	12	0	4	0	0	0	26	28	5	33	0	0		13	15		87
2022	3	0	2	0	0	0	0	0	5	0	0	0	0	0	0	0	0	0	0	9	0	11	0	5	0	0	0	25	25	5	30				12	13	7,8	92

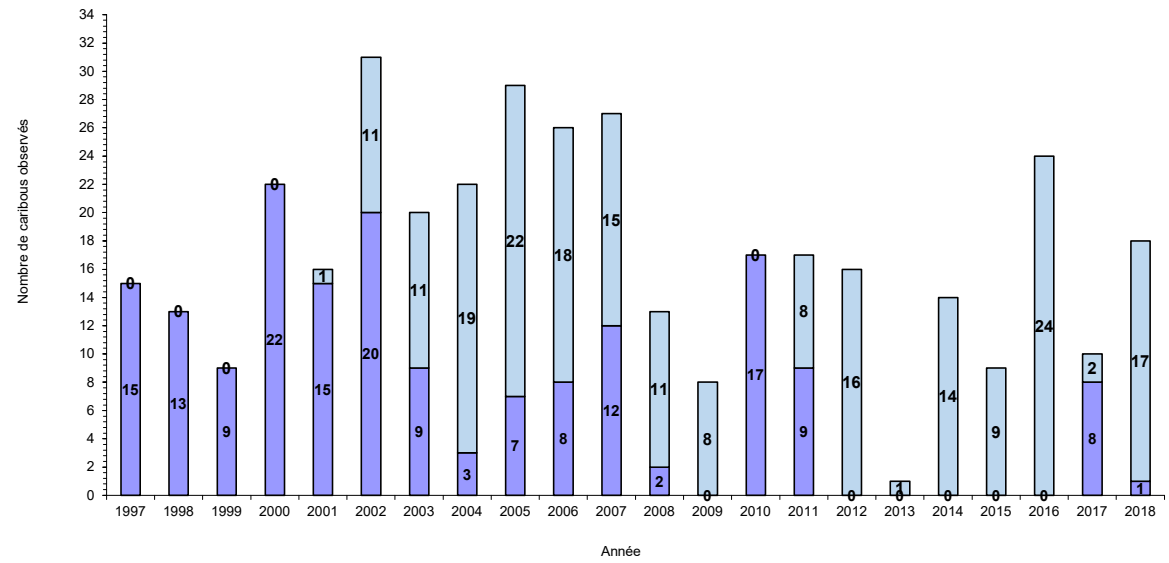
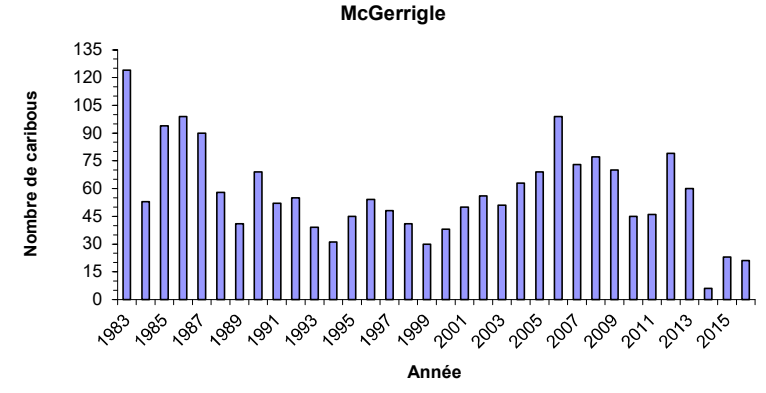
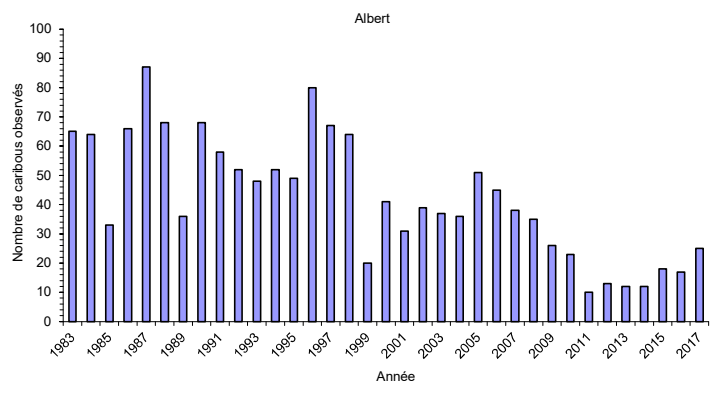

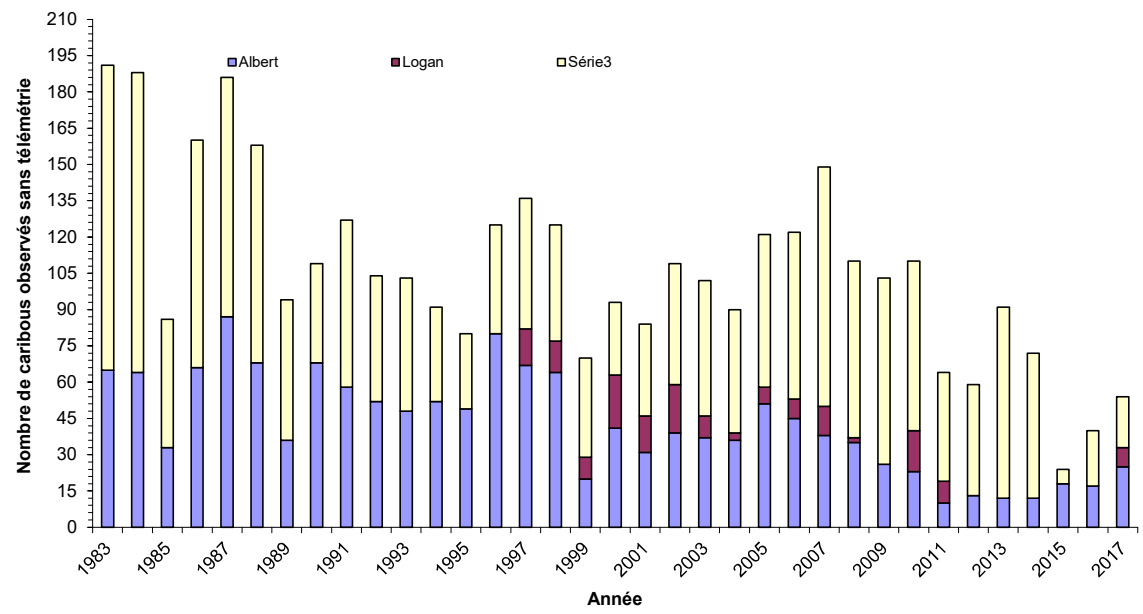

**Pourcentage de faons dans la population**

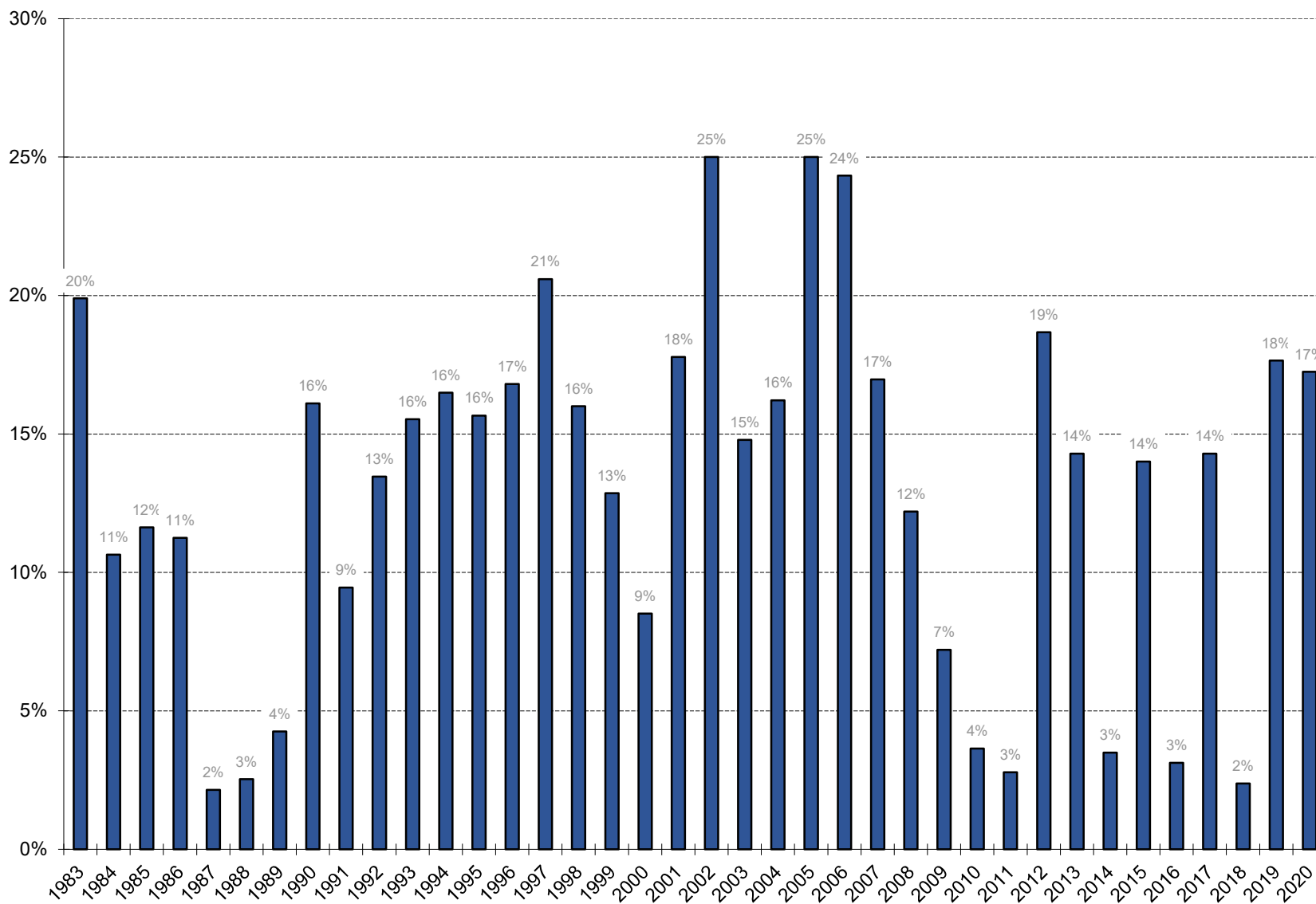

**Années**



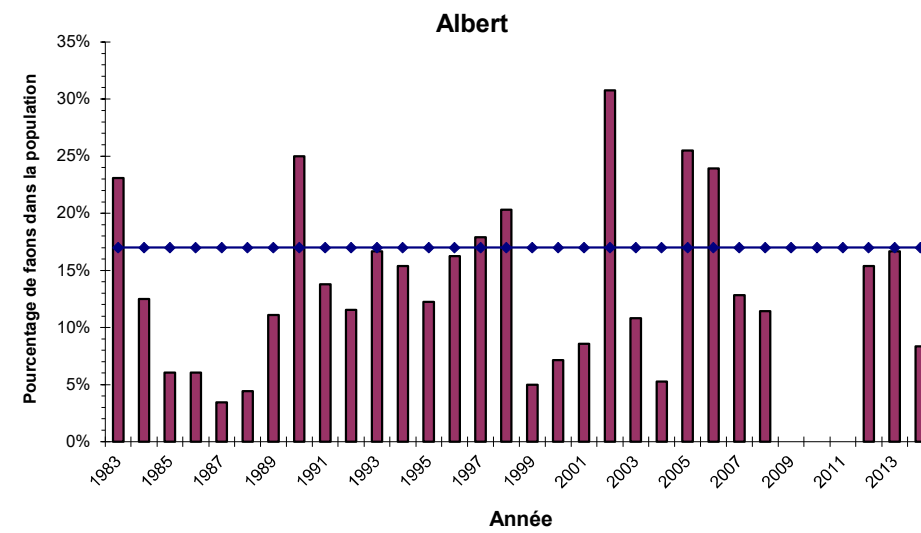
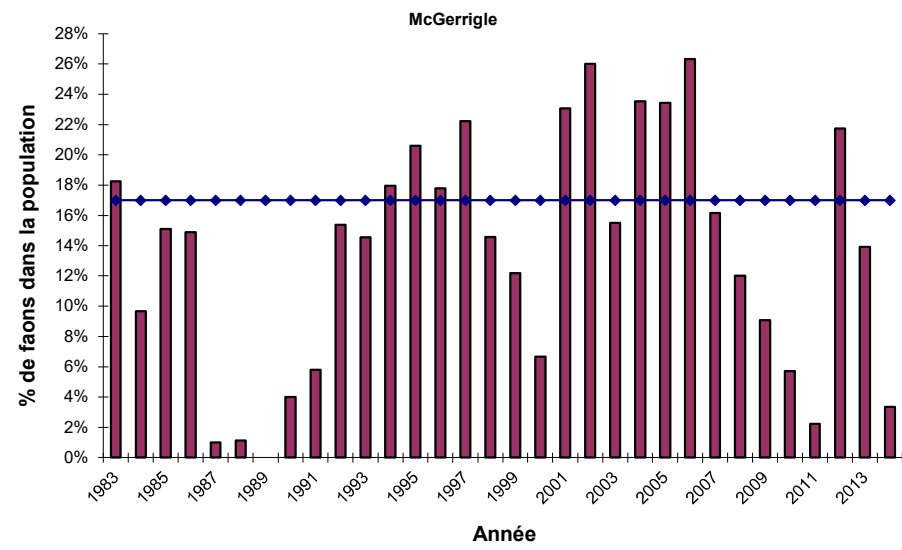
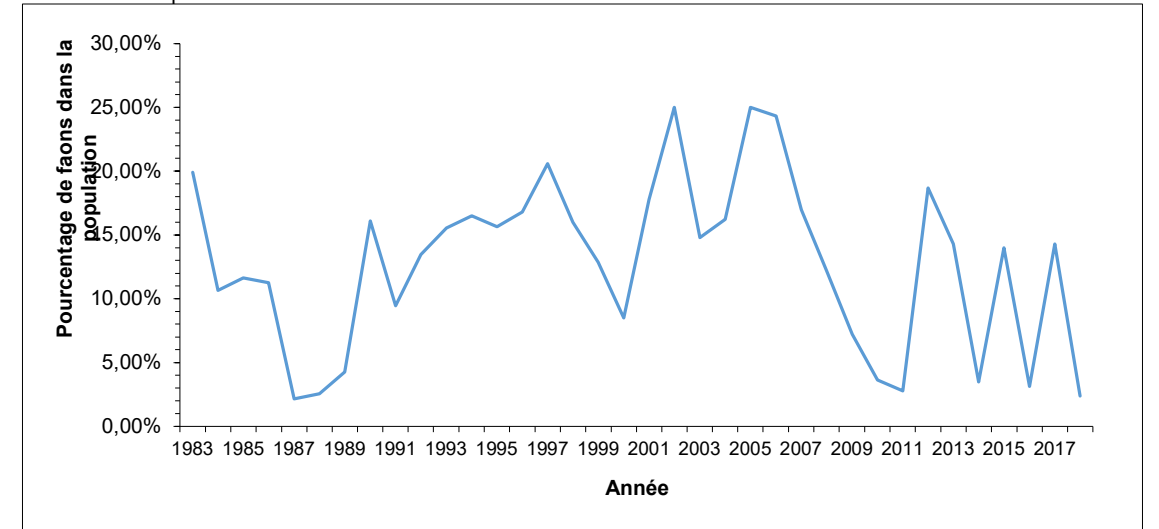
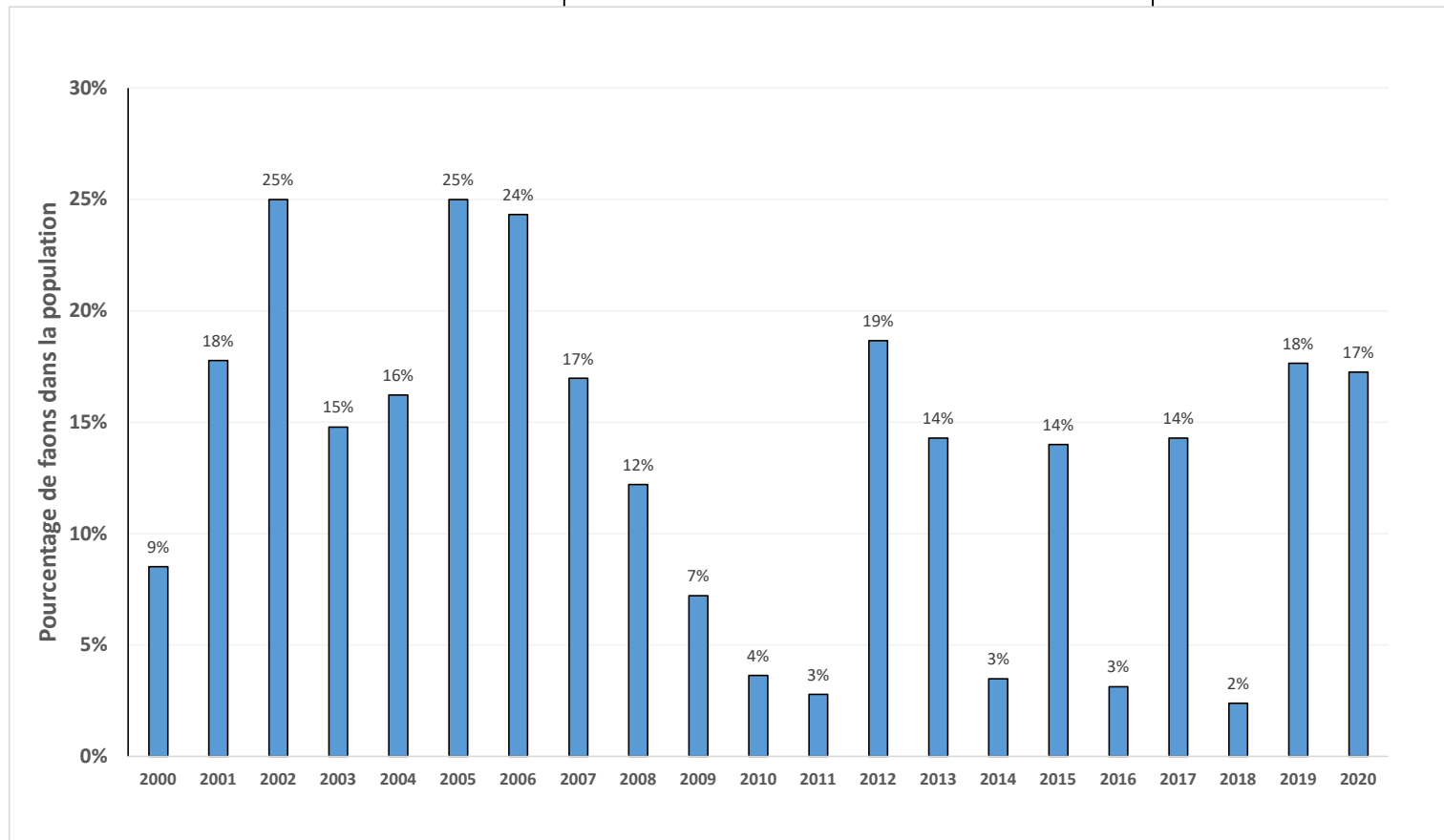

Titre du graphique

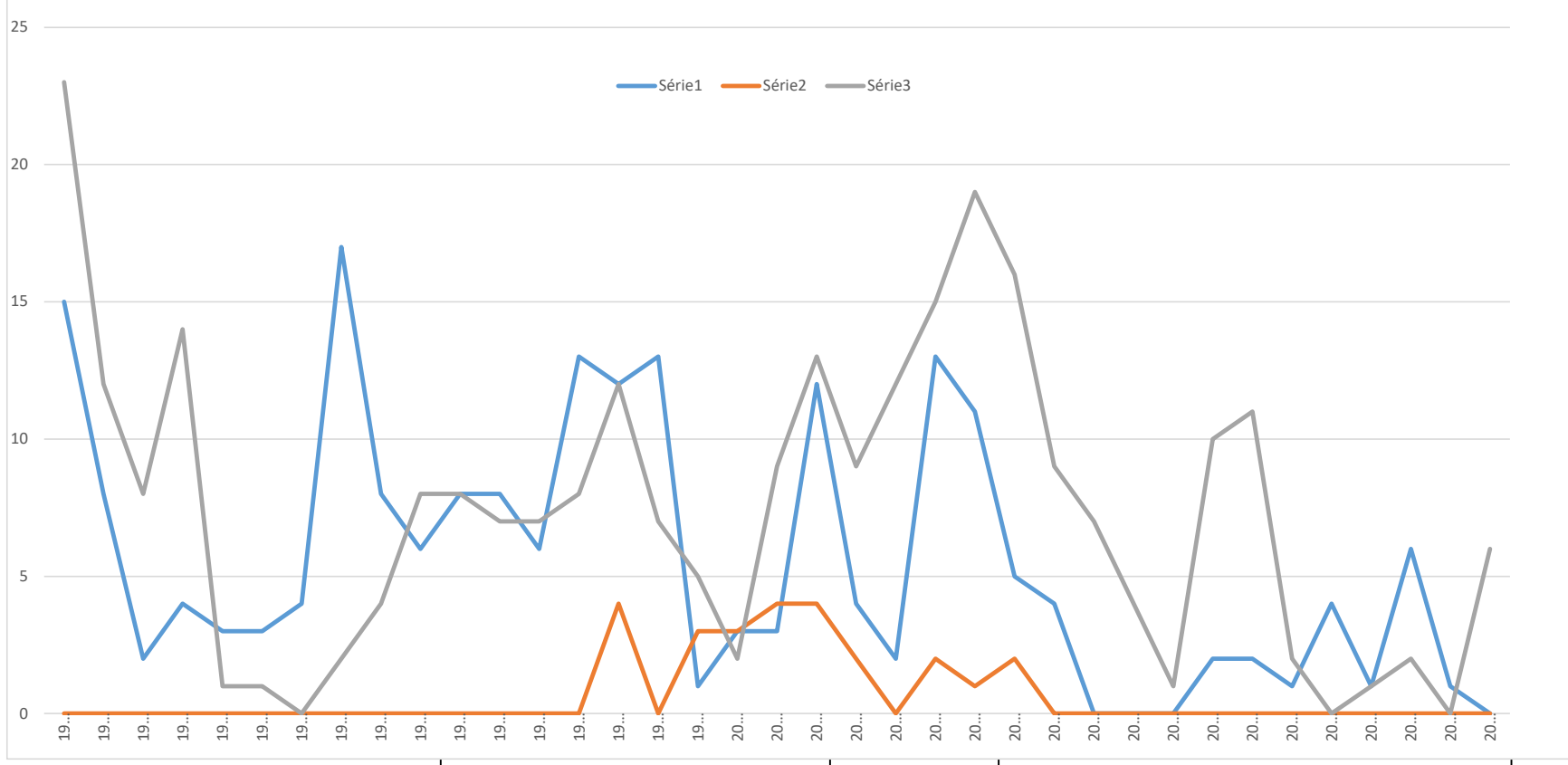

Année	Femelle	Faons	Nb de faons/100 femelles
1953	0	0	
1966	0	0	
1967	0	0	
1970	0	0	
1971	0	0	
1973	0	0	
1975	15	8	53,33
1976	0	28	
1977	0	26	
1978	2	7	
1981	0	13	
1983	0	38	
1984	77	20	25,97
1985	31	10	32,26
1986	64	18	28,13
1987	84	4	4,76
1988	73	4	5,48
1989	43	4	9,30
1990	49	19	38,78
1991	57	12	21,05
1992	42	14	33,33
1993	43	16	37,21
1994	36	15	41,67
1995	32	13	40,63
1996	52	21	40,38
1997	55	28	50,91
1998	38	20	52,63
1999	33	9	27,27
2000	42	8	19,05
2001	41	16	39,02
2002	57	30	52,63
2003	48	17	35,42
2004	45	18	40,00
2005	58	36	62,07
2006	60	34	56,67
2007	69	28	40,58
2008	40	13	32,50
2009	50	8	16,00
2010	23	4	17,39
2011	0	2	nd

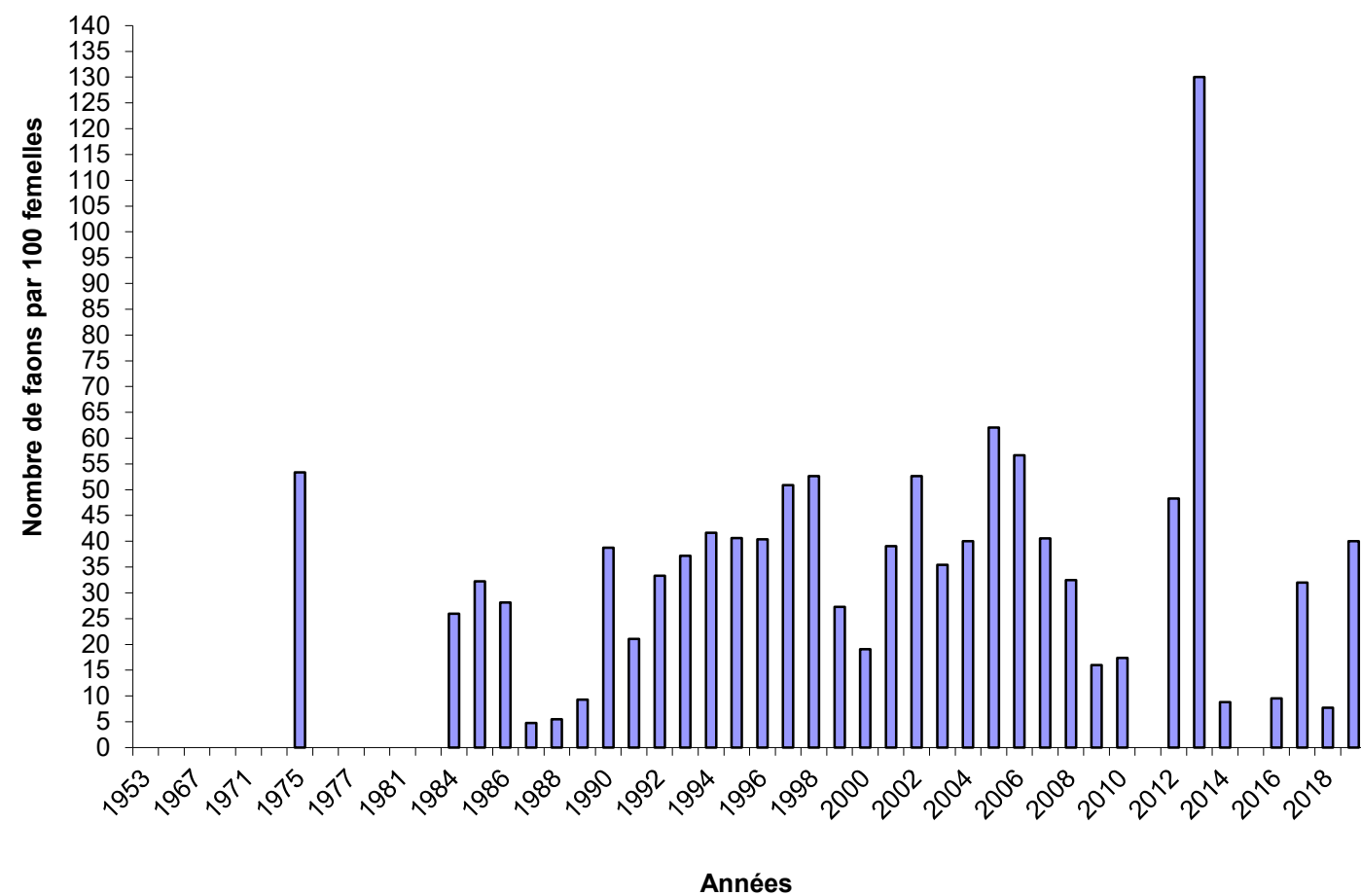



2012	29	14	48,28
2013	10	13	130,00
2014	34	3	8,82
2015	0	7	#DIV/0!
2016	21	2	9,52
2017	25	8	32,00
2018	13	1	7,69
2019	15	6	40,00
2020	14	5	35,71
2021	15	5	33,33
2022	13	5	38,46

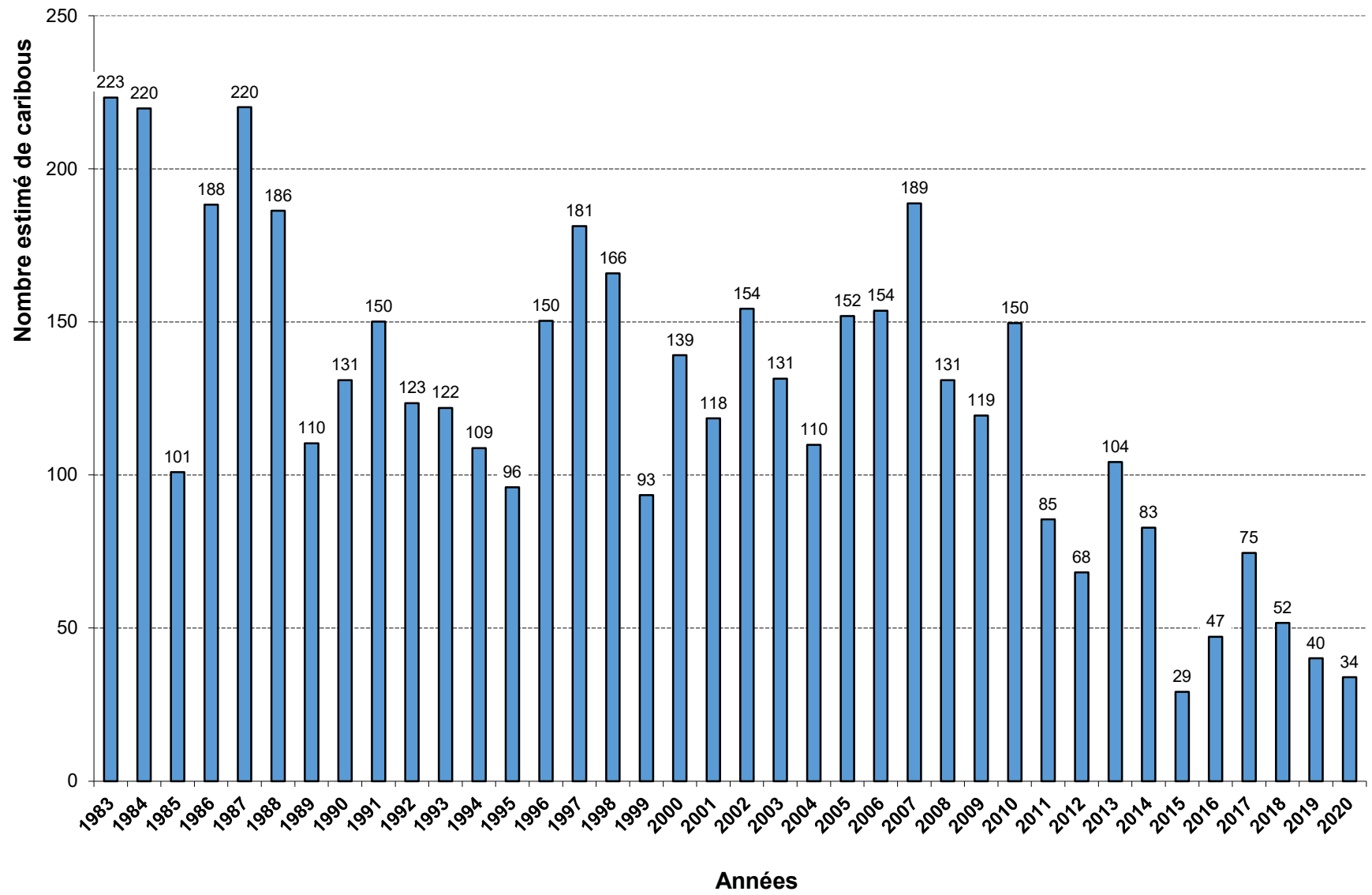

Écart-type 41,1807946  
IC 14,2681552

Année	Total observé	Sous-total observé			Estimation si 3 groupes forme une population			Albert			Logan			McGerrigle			Estimation Trois sous-populations		
		Albert	Logan	McGerrigle	Estimation pop	Limite inférieure	Limite supérieure	Esti_pop	lim_inf	Lim_sup	Esti_pop	Lim_inf	Lim_sup	Esti_pop	Lim_inf	Lim_sup	Esti_pop	Lim_inf	Lim_sup
1983	191	65		126	274,0	237,4	310,6	81	74,6	88,2	0,0	0,0	0,0	142	139,6	146,4	223,2	214,2	234,6
1984	188	64		124	269,7	233,7	305,7	80	73,4	86,8	0,0	0,0	0,0	140	137,4	144,1	219,7	210,9	230,9
1985	86	33		53	123,4	106,9	139,8	41	37,9	44,8	0,0	0,0	0,0	60	58,7	61,6	100,9	96,6	106,4
1986	160	66		94	229,5	198,9	260,2	82	75,7	89,5	0,0	0,0	0,0	106	104,2	109,2	188,3	179,9	198,8
1987	186	87		99	266,8	231,2	302,4	108	99,8	118,0	0,0	0,0	0,0	112	109,7	115,0	220,1	209,6	233,1
1988	158	68		90	226,7	196,4	256,9	85	78,0	92,2	0,0	0,0	0,0	102	99,7	104,6	186,3	177,8	196,8
1989	94	36		58	134,8	116,8	152,8	45	41,3	48,8	0,0	0,0	0,0	66	64,3	67,4	110,3	105,6	116,2
1990	109	68		41	156,4	135,5	177,2	85	78,0	92,2	0,0	0,0	0,0	46	45,4	47,6	130,9	123,5	139,9
1991	127	58		69	182,2	157,9	206,5	72	66,6	78,7	0,0	0,0	0,0	78	76,5	80,2	150,1	143,0	158,9
1992	104	52		52	149,2	129,3	169,1	65	59,7	70,5	0,0	0,0	0,0	59	57,6	60,4	123,4	117,3	131,0
1993	103	48		55	147,8	128,0	167,5	60	55,1	65,1	0,0	0,0	0,0	62	61,0	63,9	121,8	116,0	129,0
1994	91	52		39	130,5	113,1	148,0	65	59,7	70,5	0,0	0,0	0,0	44	43,2	45,3	108,7	102,9	115,9
1995	80	49		31	114,8	99,4	130,1	61	56,2	66,5	0,0	0,0	0,0	35	34,4	36,0	96,0	90,6	102,5
1996	125	80		45	179,3	155,4	203,3	100	91,8	108,5	0,0	0,0	0,0	51	49,9	52,3	150,3	141,7	160,8
1997	136	67	15	54	195,1	169,0	221,1	83	76,9	90,9	37	31,5	44,7	61	59,8	62,8	181,3	168,3	198,3
1998	125	64	13	48	179,3	155,4	203,3	80	73,4	86,8	32	27,3	38,7	54	53,2	55,8	165,9	154,0	181,3
1999	70	20	9	41	100,4	87,0	113,8	25	23,0	27,1	22	18,9	26,8	46	45,4	47,6	93,4	87,3	101,6
2000	93	41	22	30	133,4	115,6	151,2	51	47,1	55,6	54	46,3	65,5	34	33,2	34,9	139,1	126,6	156,0
2001	84	31	15	38	120,5	104,4	136,6	39	35,6	42,1	37	31,5	44,7	43	42,1	44,2	118,4	109,2	130,9
2002	109	39	20	50	156,4	135,5	177,2	49	44,8	52,9	49	42,1	59,6	56	55,4	58,1	154,3	142,2	170,6
2003	102	37	9	56	146,3	126,8	165,9	46	42,5	50,2	22	18,9	26,8	63	62,1	65,1	131,5	123,4	142,1
2004	90	36	3	51	129,1	111,9	146,3	45	41,3	48,8	7	6,3	8,9	58	56,5	59,3	109,8	104,1	117,0
2005	121	51	7	63	173,6	150,4	196,7	63	58,5	69,2	17	14,7	20,8	71	69,8	73,2	151,9	143,1	163,2
2006	122	45	8	69	175,0	151,6	198,4	56	51,6	61,0	20	16,8	23,8	78	76,5	80,2	153,6	144,9	165,1
2007	149	38	12	99	213,7	185,2	242,3	47	43,6	51,5	30	25,2	35,7	112	109,7	115,0	188,7	178,6	202,3
2008	110	35	2	73	157,8	136,7	178,9	44	40,2	47,5	5	4,2	6,0	82	80,9	84,8	130,9	125,3	138,3
2009	103	26	0	77	147,8	128,0	167,5	32	29,8	35,3	0	0,0	0,0	87	85,3	89,5	119,3	115,2	124,8
2010	110	23	17	70	157,8	136,7	178,9	29	26,4	31,2	42	35,7	50,6	79	77,6	81,3	149,6	139,7	163,2
2011	64	10	9	45	91,8	79,6	104,1	12	11,5	13,6	22	18,9	26,8	51	49,9	52,3	85,5	80,3	92,7
2012	59	13	0	46	84,6	73,3	95,9	16	14,9	17,6	0	0,0	0,0	52	51,0	53,5	68,1	65,9	71,1
2013	91	12	0	79	130,5	113,1	148,0	15	13,8	16,3	0	0,0	0,0	89	87,6	91,8	104,2	101,3	108,1
2014	72	12	0	60	103,3	89,5	117,1	15	13,8	16,3	0	0,0	0,0	68	66,5	69,7	82,7	80,3	86,0
2015	24	18	0	6	34,4	29,8	39,0	22	20,7	24,4	0	0,0	0,0	7	6,6	7,0	29,2	27,3	31,4
2016	40	17	0	23	57,4	49,7	65,0	21	19,5	23,1	0	0,0	0,0	26	25,5	26,7	47,1	45,0	49,8
2017	54	25	8	21	77,5	67,1	87,8	31	28,7	33,9	20	16,8	23,8	24	23,3	24,4	74,5	68,8	82,1
2018	42	25	1	16	60,2	52,2	68,3	31	28,7	33,9	2	2,1	3,0	18	17,7	18,6	51,6	48,5	55,5
2019	34	15	0	19	48,8	42,3	55,3	19	17,2	20,3	0	0,0	0,0	21	21,1	22,1	40,1	38,3	42,4
2020	29	10	0	19	41,6	36,0	47,2	12	11,5	13,6	0	0,0	0,0	21	21,1	22,1	33,9	32,5	35,6
2021	33	7	0	26	47,3	41,0	53,7	9	8,0	9,5	0	0,0	0,0	29	28,8	30,2	38,1	36,8	39,7
2022	30	5	0	25	43,0	37,3	48,8	6	5,7	6,8	0	0,0	0,0	28	27,7	29,1	34,5	33,4	35,8

Intervalle de confiance

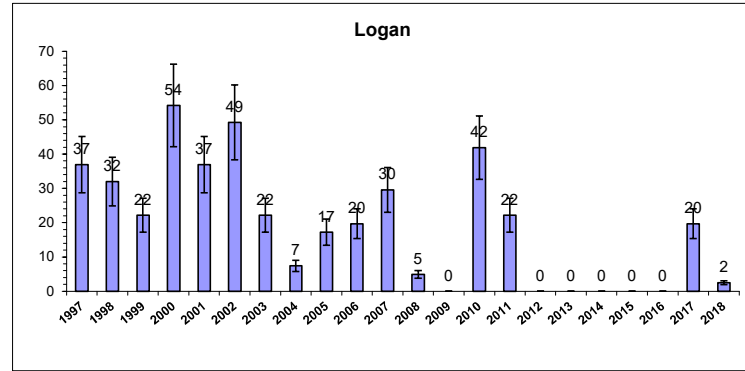

0,2164432

0,22165

0,08095

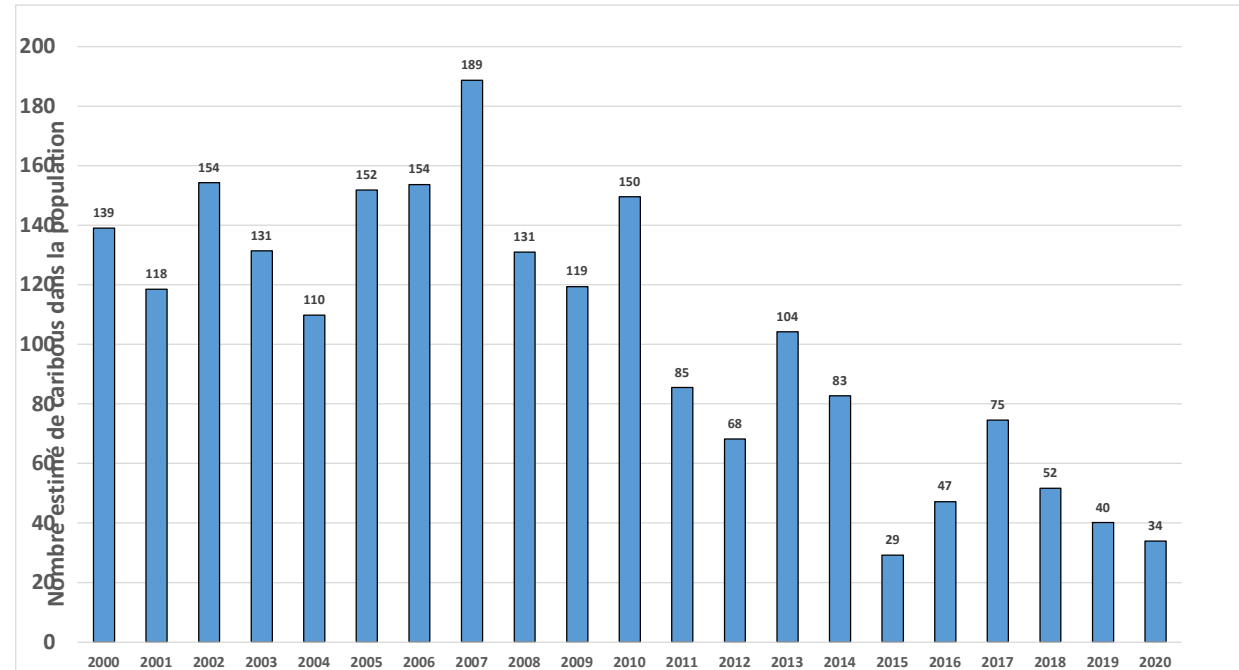
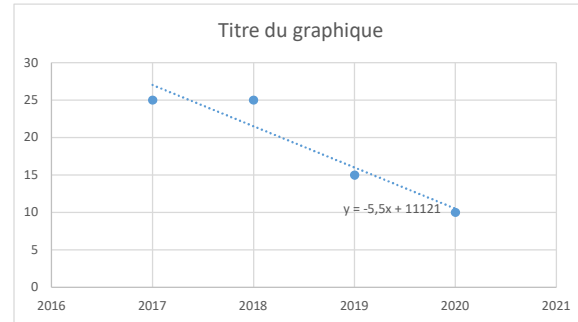
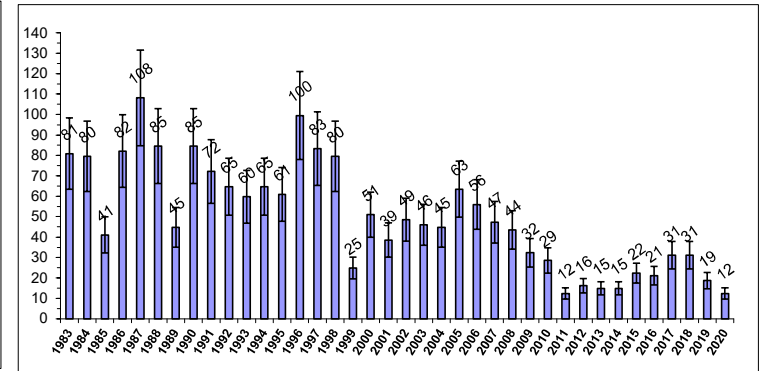
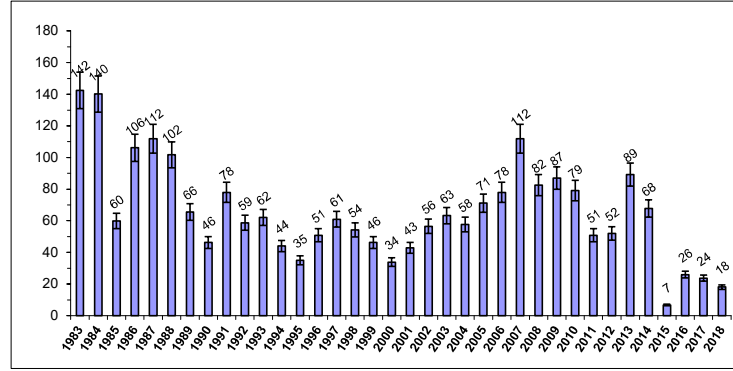

	1999	2000	2001	2002	2003	2004	2005	Taux moy visibilité par secteur	Écart type	Intervalle de confiance	Lim_inf	Lim_sup
LOGAN	67	17	0	60	60	67	13	40,6	29,19	6,99	47,56	33,58
ALBERT	33	100	80	100	100	50	100	80,4	28,01	6,71	87,14	73,72
MCGERRIG	86	75	90	100	100	86	80	88,1	9,42	2,26	90,40	85,89
								69,7				

**Figure 3. Taux de visibilité dans la population calculé à partir des caribous munis d'un collier radio-émetteur de 1999 à 2005**

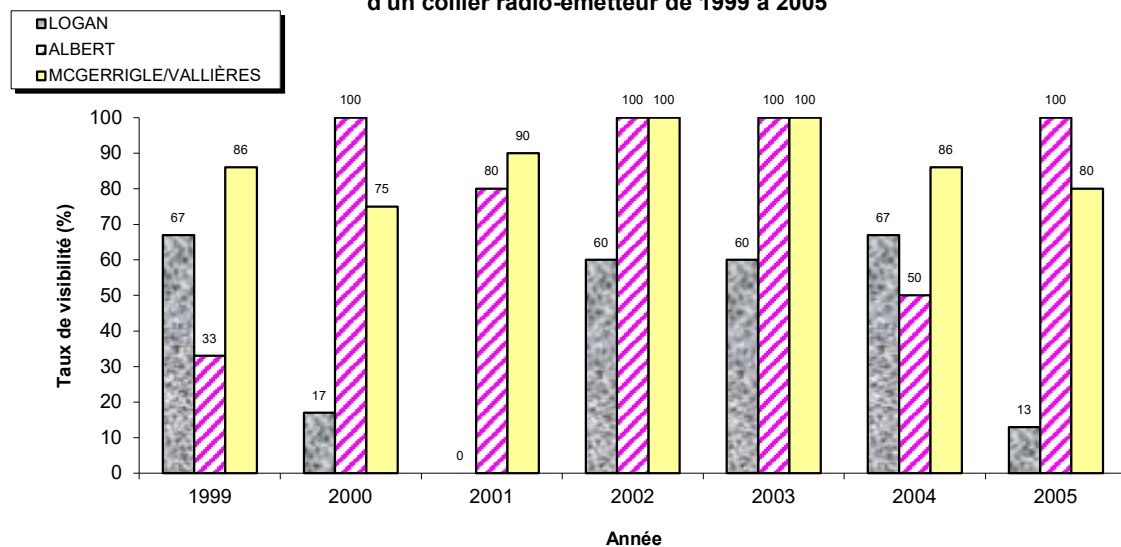

Secteur	Taux de visibilité							Moyenne	Écart type	Intervalle de confiance	Lim_inf	Lim_sup
	1999	2000	2001	2002	2003	2004	2005					
Logan	0,670	0,170	0,000	0,600	0,600	0,670	0,130	0,4057	0,2919	0,2163		
Albert	0,330	1,000	0,800	1,000	1,000	0,500	1,000	0,8043	0,2801	0,2075		
McGerrigles	0,860	0,750	0,900	1,000	1,000	0,860	0,800	0,8814	0,0942	0,0698		
								0,6971	0,31209202	0,1335		

Années	Secteurs						
	McGerrigle Vallières			Logan		Albert	
	Nb de collier Observé	Nb de collier actif		Nb de collier Observé	Nb de collier actif	Nb de collier Observé	Nb de collier actif
1999	12	14	0,86	4	6	2	5
2000	8	11	0,73	1	6	8	8
2001	9	10	0,90	0	6	4	5
2002	9	9	1,00	3	5	5	5
2003	7	7	1,00	3	5	5	5
2004	5	5	1,00	4	6	1	3
2005	4	5	0,80	1	8	3	3

Moyenne pondérée 0,885245902  
var 0,001945202 61  
ET 0,380952381 0,823529412

Années	Secteurs							
	McGerrigle Vallières			Logan		Albert		
	Valeur	poids	Poids x Valeur	Variance (carré des poids x valeur)	Nb de collier Observé	Nb de collier actif	Nb de collier Observé	Nb de collier actif
1999	0,857142857	0,2295082	0,196721311	0,0386993				
2000	0,727272727	0,1803279	0,131147541	0,0171997				
2001	0,9	0,1639344	0,147540984	0,0217683				
2002	1	0,147541	0,147540984	0,0217683				
2003	1	0,1147541	0,114754098	0,0131685				
2004	1	0,0819672	0,081967213	0,0067186				
2005	0,8	0,0819672	0,06557377	0,0042999				
Total		1	0,885245902	0,1236227				

variance

Années	McGerrigle Vallières	Logan	Albert
1999	0,86	0,67	0,40
2000	0,73	0,17	1,00
2001	0,90	0,00	0,80
2002	1,00	0,60	1,00
2003	1,00	0,60	1,00
2004	1,00	0,67	0,33
2005	0,80	0,13	1,00

Moyenne 0,90 0,40 0,79  
Variance 0,01193946 0,08536706 0,08952381  
Écart-type 0,10926783 0,29217643 0,2992053  
Erreur standa 12,37% 20,03% 16,61%  
Intervalle de confiance 0,08094525 0,21644335 0,22165031

Années	Secteurs					
	McGerrigle Vallières		Logan		Albert	
	Nb de collier Observé	Nb de collier actif	Nb de collier Observé	Nb de collier actif	Nb de collier Observé	Nb de collier actif
2013	8	11	0	6	4	5
2014	11	15	0	11	4	4
2015	1		0		2	
2016	1		0		1	
<b>Total</b>	21	26	0	17	11	9

Années	McGerrigle Vallières	Logan	Albert
2013	0,7273	0,0000	0,8000
2014	0,7333	0,0000	1,0000
2015			
2016			
Moyenne	0,7303	0,0000	0,9000
Écart-type	0,004285496	0	0,141421356
IC	0,59%	#NOMBRE!	19,60%
IC	0,73464		1,07640
	0,72597		0,72360

Global	Moyenne	0,5434	0,8152
	ET	0,432383645	0,127561001
	IC	0,345972615	0,125007484

Poids 2013

Poids 2014

Val x poids 2013

Val x poids 2014

McGerrigle Vallières	Logan	Albert
0,42307692	0,35294118	0,55555556
0,57692308	0,64705882	0,44444444
0,30769231	0	0,44444444
0,42307692	0	0,44444444
0,73076923	0	0,88888889
<b>Variance</b>		
0,13017751	0	0,24691358
0,24408284	0	0,19753086
<b>Somme Var</b>		
0,37426036	0	0,44444444
<b>Écart--type</b>		
0,61176822	0	0,66666667
<b>IC 95%</b>		
0,84785192		0,92393588

Date	Nombre total vus	Secteur			Source	
		Albert	Logan	McGerrigle Vallières-de-Saint-Réal		
<b>2012-10-14</b>	<b>46</b>			<b>46</b>	<b>0</b>	
<b>2012-10-10</b>	<b>29</b>	13	16			
2011-10-07	72	10	17	45	0	présente étude
2010-10-04	110	23	17	70	0	Lalonde et Michaud (2010)
2009-10-28	111	26	8	77	0	Lalonde et Michaud (2010)
2009-10-20	1	--	1	--	--	Lalonde et Michaud (2010)
2009-01-30	13	--	13	--	--	Desrosiers, Michaud (2009)
2008-10-07	75	--	--	75	0	Desrosiers, Michaud (2009)
2008-10-06	35	35	--	--	--	Desrosiers, Michaud (2009)
2007-10-18	38	38	0	--	--	Desrosiers, Michaud (2008)
2007-10-04	162	36	27	99	0	Desrosiers, Michaud (2008)
2007-02-27	26	--	26	--	--	Desrosiers, Faubert (2007)
2006-10-11	46	46	--	--	0	Desrosiers, Faubert (2007)
2006-10-10	135	44	15	76	--	Desrosiers, Faubert (2007)
2005-12-21	29	---	29	---	---	Desrosiers, Faubert (2006)
2005-10-04	121	51	6	64	0	Desrosiers, Faubert (2006)
2004-11-17	90	38	22 <sup>a</sup>	52	0	Desrosiers, Faubert (2005)
2004-10-21	84	29	6	49	0	Desrosiers, Faubert (2005)
2003-11-26	0	---	20 <sup>b</sup>	---	---	Desrosiers, Faubert (2004)
2003-10-14	58	---	---	58	---	Desrosiers, Faubert (2004)
2003-10-13	52	37	15	---	---	Desrosiers, Faubert (2004)
2002-12-11	31	---	31	---	---	Desrosiers, Faubert (2003)
2002-10-11	50	39	11	---	---	Desrosiers, Faubert (2003)
2002-10-09	51	---	1	50	0	Desrosiers, Faubert (2003)
2001-12-10	7	---	7	---	---	Desrosiers, Faubert (2001)
2001-12-09	14	---	14	---	---	Desrosiers, Faubert (2001)
2001-10-10	84	35	10	39	0	Desrosiers, Faubert (2001)
2001-05-04	90	36	15	34	5	Faubert <sup>c</sup>
2000-10-04	21	---	21	---	---	Desrosiers, Faubert (2000)
2000-10-02	88	42	16	30	0	Desrosiers, Faubert (2000)
1999-11-26	18	18	--	--	--	Desrosiers, Faubert (1999)
1999-11-09	65	16	9	31	9	Desrosiers, Faubert (1999)
1999-10-13	48	10	12	26	--	Desrosiers, Faubert (1999)
1998-10-13	96	64	0	32	0	Desrosiers, Faubert (1998)
1998-03-07	99	38	13	48	0	Faubert <sup>c</sup>
1997-12-12	82	64	15	--	3	Faubert <sup>c</sup>
1997-10-08	123	67	2	54	0	Desrosiers, Faubert (1997)
1997-03-04	6	--	5	--	1	Faubert <sup>c</sup>
1996-10-18	125	80	0	45	0	Desrosiers, Faubert (1996)
1995-10-03	83	49	0	34	0	Desrosiers, Faubert (1995)
1994-10-29	39	--	0	39	0	Desrosiers, Faubert (1994)
1994-10-07	86	52	0	34	0	Desrosiers, Faubert (1994)
1993-10-05	103	48	0	55	0	Desrosiers (1993)
1992-10-22	104	52	0	52	0	Desrosiers (1992)
1992-10-06	37	2	0	35	0	Desrosiers (1992)
1991-10-02	125	56	--	69	0	Desrosiers (1991)
1991-10-01	58	58	--	--	--	Desrosiers (1991)
1990-10-21	123	68	--	50	5	Desrosiers (1990)
1990-02-13	149	81	--	68	--	Breton, Lemieux <sup>d</sup>
1989-10-31	94	36	--	58	--	Desrosiers (1990)
1989-10-10	51	34	--	17	--	Desrosiers (1990)
1988-10-27	91	61	--	30	--	Banville, Lévesque (1989)
1988-10-04	140	50	--	90	--	Banville, Lévesque (1989)
1987-11-17	118	80	--	38	--	Banville, Lévesque (1989)
1987-10-27	167	73	--	94	--	Banville, Lévesque (1989)
1987-10-06	95	6	--	89	--	Banville, Lévesque (1989)
1986-11-11	113	60	--	53	--	Banville, Lévesque (1989)
1986-09-23	156	40	--	116	--	Dupuy, Desrosiers (1986 b)
1985-10-16	63	28	--	35	--	Dupuy, Desrosiers (1986 a)
1985-09-10	86	33	--	53	--	Dupuy, Desrosiers (1986 a)
1984-12-11	79	--	--	79	--	Desrosiers (1985)
1984-10-01	141	63	--	78	--	Desrosiers (1985)



1984-09-01	<b>154</b>	40	--	114	--	Desrosiers (1985)
1983-10-07	<b>191</b>	65	--	126	--	Desrosiers (1984)
1981-10-29	<b>91</b>	65	--	26	--	Fillion (1981)
1978-11-04	<b>97</b>	50	--	47	--	Gauthier (1980)
1978-06-24	<b>23</b>	17	--	6	--	Gauthier (1980)
1978-05-xx	<b>64</b>	14	--	50	--	Lizotte (1978)
1977-10-28	<b>144</b>	53	--	91	--	Rivard (1978)
1977-10-03	<b>103</b>	56	--	47	--	Rivard (1978)
1976-10-24	<b>119</b>	42	--	77	--	Rivard (1978)
1973-12-03	<b>117</b>	42	--	75	--	Potvin (1974)
1971-11-02	<b>72</b>	48	--	24	--	Vézina (1971)
1970-01-10	<b>54</b>	--	--	54	--	Vézina (1971)
1967-02-07	<b>108</b>	60	--	48	--	Brassard (1967)
1966-02-02	<b>86</b>	30	--	56	--	Brassard (1967)
1953-11-18	<b>226</b>	102	--	124	--	Moisan (1957)

a Incluant 2 mâles adultes observés en octobre mais pas en novembre.

b Incluant 3 mâles adultes observés en octobre mais pas en novembre.

c Observation de l'auteur.

d Communications personnelles, Faune Québec,

48 SEPAQ

AVIS DE CONFIDENTIALITÉ : Le présent courrier et les fichiers qui l'accompagnent peuvent contenir des informations confidentielles ou privilégiées à l'attention exclusive des destinataires désignés. Si vous n'êtes pas l'un de ces destinataires, son employé ou son mandataire dûment autorisé, soyez avisé que toute diffusion ou reproduction de ce courrier, de ses fichiers joints ou de leur contenu, est interdite. Si vous avez reçu cette transmission par erreur, veuillez communiquer immédiatement avec l'expéditeur. Nous vous remercions de votre collaboration.

---

**De :** Dorais, Martin (11-DGFa) <Martin.Dorais@mffp.gouv.qc.ca>

**Envoyé :** Thursday, September 29, 2022 10:46:31 AM

**À :** Pascal Lévesque <levesque.pascal@sepaq.com>

**Cc :** Desmeules, Justine (11-DGFa) <Justine.Desmeules@mffp.gouv.qc.ca>; Chabot, Gabriel (11-DGFa) <Gabriel.Chabot@mffp.gouv.qc.ca>; Claude Isabel <isabel.claude@sepaq.com>

**Objet :** [EXTERNE] Inventaire aérien du Caribou 2022

**COURRIEL EXTERNE**

**Attention :** Si vous ne connaissez pas l'adresse de l'expéditeur, ne cliquez pas sur les hyperliens, n'ouvrez pas les pièces jointes et ne partagez aucune information confidentielle.



Bonjour Pascal

Je te confirme que l'inventaire aérien de caribou est prévu les 3 et 4 octobre prochain si la météo le permet.

Pour des raisons de précision de l'inventaire, nous réitérons notre demande de limiter l'accès des sommets durant ces journées à votre clientèle.

Pour faciliter les choses et tel que demandé, notre plan de vol débiterait le matin du 3 par le sommet du Mont-Albert (début 9h00) suivi de celui du Mont-Jacques Cartier, ce qui permettrait d'avoir survoler ces 2 sommets principaux avant 11h00 pour survoler par la suite les Mc Guerrigle et autres secteurs indiqués dans un courriel précédent. Ce changement de planning nous oblige à faire plus d'heures de vol et par conséquent, il se peut que l'inventaire soit étiré sur 1 ½ jours (en finissant par le Logan) d'où la fenêtre du 3 et 4.

Ces dates sont encore sujettes à changement en fonction des prévisions météo les plus récente à venir. Gabriel sera en mesure de te confirmer le tout la veille ou l'avant-veille selon l'évolution de la météo... c'est le mieux qu'on puisse faire.

Merci de votre compréhension et collaboration  
N'hésites pas à me contacter au besoin  
Bonne journée  
Martin

**Martin Dorais**

**Biologiste**

**Direction de la gestion de la faune de la Gaspésie-Îles-de-la-Madeleine**

**Direction générale du secteur sud-est**

**Ministère des Forêts, de la Faune et des Parcs**

195, Boul. Perron Est

Caplan (Québec) G0C 1H0

Téléphone : 418 388-2125, poste 252

Télécopieur : 418 388-2444

[martin.dorais@mffp.gouv.qc.ca](mailto:martin.dorais@mffp.gouv.qc.ca)

[mffp.gouv.qc.ca](http://mffp.gouv.qc.ca)

*Ce message est confidentiel et ne s'adresse qu'au destinataire.*

*S'il vous a été transmis par mégarde, veuillez le détruire et m'en aviser aussitôt.*

*Merci et bonne journée !*



## Marier, Nadia (BSMS)

---

**De:** Desmeules, Justine (11-DGFa)  
**Envoyé:** 30 septembre 2022 13:24  
**À:** Dorais, Martin (11-DGFa)  
**Objet:** RE: Inventaire aérien du Caribou 2022



Merci.

Je me demandais si « l'accommodement » engendrait un grand surplus.

Salutations

**Justine Desmeules**  
**Directrice régionale**  
**Direction de la gestion de la faune de la Gaspésie-Îles-de-la-Madeleine**  
**Directrice par intérim**  
**Direction de la gestion de la faune du Bas-St-Laurent**

**Direction générale du secteur sud-est**  
**Ministère des Forêts, de la Faune et des Parcs**  
124 1<sup>ère</sup> Avenue Ouest  
Sainte-Anne-des-Monts (Québec) G4V 1C5  
Téléphone : 418 763-3302, poste 236  
**Présentement en télétravail**  
Courriel : [justine.desmeules@mffp.gouv.qc.ca](mailto:justine.desmeules@mffp.gouv.qc.ca)  
[Mffp.gouv.qc.ca](http://Mffp.gouv.qc.ca)



---

**De :** Dorais, Martin (11-DGFa) <Martin.Dorais@mffp.gouv.qc.ca>  
**Envoyé :** 29 septembre 2022 13:40  
**À :** Desmeules, Justine (11-DGFa) <Justine.Desmeules@mffp.gouv.qc.ca>  
**Objet :** RE: Inventaire aérien du Caribou 2022



Allo  
Pas sûr de bien saisir la question:  
Budget 2021 : 20 800\$  
Budget 2022: 21 200\$  
Notre scénario accommodant prévoit environ 1h de vol de plus que l'an passé.  
Le prix des hélico a légèrement augmenté cet année vs l'an passé mais on a du fuel en réserve. On devrait en avoir assez  
.  
Martin

**Martin Dorais**  
**Biologiste**  
**Direction de la gestion de la faune de la Gaspésie-Îles-de-la-Madeleine**  
**Direction générale du secteur sud-est**  
**Ministère des Forêts, de la Faune et des Parcs**  
195, Boul. Perron Est  
Caplan (Québec) G0C 1H0  
Téléphone : 418 388-2125, poste 252  
Télécopieur : 418 388-2444  
[martin.dorais@mffp.gouv.qc.ca](mailto:martin.dorais@mffp.gouv.qc.ca)  
[mffp.gouv.qc.ca](http://mffp.gouv.qc.ca)

*Ce message est confidentiel et ne s'adresse qu'au destinataire.  
S'il vous a été transmis par mégarde, veuillez le détruire et m'en aviser aussitôt.  
Merci et bonne journée !*



---

**De :** Desmeules, Justine (11-DGFa) <[Justine.Desmeules@mffp.gouv.qc.ca](mailto:Justine.Desmeules@mffp.gouv.qc.ca)>  
**Envoyé :** 29 septembre 2022 11:41  
**À :** Dorais, Martin (11-DGFa) <[Martin.Dorais@mffp.gouv.qc.ca](mailto:Martin.Dorais@mffp.gouv.qc.ca)>  
**Objet :** Re: Inventaire aérien du Caribou 2022



Quelle est la différence de budget par rapport aux autres années?

Merci

Envoyé de mon iPhone

Le 29 sept. 2022 à 10:46, Dorais, Martin (11-DGFa) <[Martin.Dorais@mffp.gouv.qc.ca](mailto:Martin.Dorais@mffp.gouv.qc.ca)> a écrit :

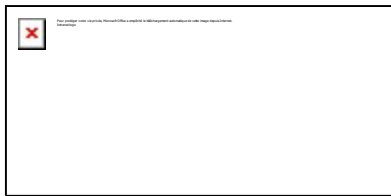

Bonjour Pascal

Je te confirme que l'inventaire aérien de caribou est prévu les 3 et 4 octobre prochain si la météo le permet.

Pour des raisons de précision de l'inventaire, nous réitérons notre demande de limiter l'accès des sommets durant ces journées à votre clientèle.

Pour faciliter les choses et tel que demandé, notre plan de vol débuterait le matin du 3 par le sommet du Mont-Albert (début 9h00) suivi de celui du Mont-Jacques Cartier, ce qui permettrait d'avoir survoler ces 2 sommets principaux avant 11h00 pour survoler par la suite les Mc Guerrigle et autres secteurs indiqués dans un courriel précédent. Ce changement de planning nous oblige à faire plus d'heures de vol et par conséquent, il se peut que l'inventaire soit étiré sur 1 ½ jours (en finissant par le Logan) d'où la fenêtre du 3 et 4.

Ces dates sont encore sujettes à changement en fonction des prévisions météo les plus récente à venir. Gabriel sera en mesure de te confirmer le tout la veille ou l'avant-veille selon l'évolution de la météo... c'est le mieux qu'on puisse faire.

Merci de votre compréhension et collaboration

N'hésites pas à me contacter au besoin

Bonne journée

Martin

### **Martin Dorais**

#### **Biologiste**

**Direction de la gestion de la faune de la Gaspésie-Îles-de-la-Madeleine**

**Direction générale du secteur sud-est**

**Ministère des Forêts, de la Faune et des Parcs**

195, Boul. Perron Est

Caplan (Québec) G0C 1H0

Téléphone : 418 388-2125, poste 252

Télécopieur : 418 388-2444

[martin.dorais@mffp.gouv.qc.ca](mailto:martin.dorais@mffp.gouv.qc.ca)

[mffp.gouv.qc.ca](http://mffp.gouv.qc.ca)

*Ce message est confidentiel et ne s'adresse qu'au destinataire.*

*S'il vous a été transmis par mégarde, veuillez le détruire et m'en aviser aussitôt.*

*Merci et bonne journée !*



---

**De :** Dorais, Martin (11-DGFa) <Martin.Dorais@mffp.gouv.qc.ca>

**Envoyé :** 29 septembre 2022 10:46

**À :** Pascal Lévesque <levesque.pascal@sepaq.com>

**Cc :** Desmeules, Justine (11-DGFa) <Justine.Desmeules@mffp.gouv.qc.ca>; Chabot, Gabriel (11-DGFa) <Gabriel.Chabot@mffp.gouv.qc.ca>; Claude Isabel <isabel.claude@sepaq.com>

**Objet :** [EXTERNE] Inventaire aérien du Caribou 2022

**COURRIEL EXTERNE**

**Attention :** *Si vous ne connaissez pas l'adresse de l'expéditeur, ne cliquez pas sur les hyperliens, n'ouvrez pas les pièces jointes et ne partagez aucune information confidentielle.*



Bonjour Pascal

Je te confirme que l'inventaire aérien de caribou est prévu les 3 et 4 octobre prochain si la météo le permet.

Pour des raisons de précision de l'inventaire, nous réitérons notre demande de limiter l'accès des sommets durant ces journées à votre clientèle.

Pour faciliter les choses et tel que demandé, notre plan de vol débiterait le matin du 3 par le sommet du Mont-Albert (début 9h00) suivi de celui du Mont-Jacques Cartier, ce qui permettrait d'avoir survoler ces 2 sommets principaux avant 11h00 pour survoler par la suite les Mc Guerrigle et autres secteurs indiqués dans un courriel précédent. Ce changement de planning nous oblige à faire plus d'heures de vol et par conséquent, il se peut que l'inventaire soit étiré sur 1 ½ jours (en finissant par le Logan) d'où la fenêtre du 3 et 4.

Ces dates sont encore sujettes à changement en fonction des prévisions météo les plus récente à venir. Gabriel sera en mesure de te confirmer le tout la veille ou l'avant-veille selon l'évolution de la météo... c'est le mieux qu'on puisse faire.

Merci de votre compréhension et collaboration  
N'hésites pas à me contacter au besoin  
Bonne journée  
Martin

**Martin Dorais**

**Biologiste**

**Direction de la gestion de la faune de la Gaspésie-Îles-de-la-Madeleine**

**Direction générale du secteur sud-est**

**Ministère des Forêts, de la Faune et des Parcs**

195, Boul. Perron Est

Caplan (Québec) G0C 1H0

Téléphone : 418 388-2125, poste 252

Télécopieur : 418 388-2444

[martin.dorais@mffp.gouv.qc.ca](mailto:martin.dorais@mffp.gouv.qc.ca)

[mffp.gouv.qc.ca](http://mffp.gouv.qc.ca)

*Ce message est confidentiel et ne s'adresse qu'au destinataire.*

*S'il vous a été transmis par mégarde, veuillez le détruire et m'en aviser aussitôt.*

*Merci et bonne journée !*





## Marier, Nadia (BSMS)

---

**De:** Dorais, Martin (11-DGFa)  
**Envoyé:** 23 septembre 2022 09:02  
**À:** 53-54  
**Objet:** RE: ACS-0120 résultat RE: Demande de soumission

Bonjour 53-54  
C'est noté  
Merci de votre collaboration  
Martin

### Martin Dorais

#### Biologiste

Direction de la gestion de la faune de la Gaspésie-Îles-de-la-Madeleine

Direction générale du secteur sud-est

Ministère des Forêts, de la Faune et des Parcs

195, Boul. Perron Est

Caplan (Québec) G0C 1H0

Téléphone : 418 388-2125, poste 252

Télécopieur : 418 388-2444

[martin.dorais@mffp.gouv.qc.ca](mailto:martin.dorais@mffp.gouv.qc.ca)

[mffp.gouv.qc.ca](http://mffp.gouv.qc.ca)

*Ce message est confidentiel et ne s'adresse qu'au destinataire.*

*S'il vous a été transmis par mégarde, veuillez le détruire et m'en aviser aussitôt.*

*Merci et bonne journée !*



Développer, valoriser, préserver.  
*Naturellement!*

23-24-53-54

**De :** Dorais, Martin (11-DGFa) <[Martin.Dorais@mffp.gouv.qc.ca](mailto:Martin.Dorais@mffp.gouv.qc.ca)>

**Envoyé :** 22 septembre 2022 15:11

**À :** 53-54 @[aircharterservice.ca](mailto:aircharterservice.ca)>

**Cc :** Transports ACS <[transports@aircharterservice.ca](mailto:transports@aircharterservice.ca)>; Chabot, Gabriel (11-DGFa) <[Gabriel.Chabot@mffp.gouv.qc.ca](mailto:Gabriel.Chabot@mffp.gouv.qc.ca)>

**Objet :** RE: ACS-0120 résultat RE: Demande de soumission

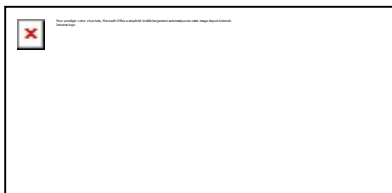

Bonjour

Est-ce possible d'obtenir également les coordonnées du responsable chez l'affréteur

Merci à l'avance

Martin

**Martin Dorais**

**Biologiste**

**Direction de la gestion de la faune de la Gaspésie-Îles-de-la-Madeleine**

**Direction générale du secteur sud-est**

**Ministère des Forêts, de la Faune et des Parcs**

195, Boul. Perron Est

Caplan (Québec) G0C 1H0

Téléphone : 418 388-2125, poste 252

Télécopieur : 418 388-2444

[martin.dorais@mffp.gouv.qc.ca](mailto:martin.dorais@mffp.gouv.qc.ca)

[mffp.gouv.qc.ca](http://mffp.gouv.qc.ca)

*Ce message est confidentiel et ne s'adresse qu'au destinataire.*

*S'il vous a été transmis par mégarde, veuillez le détruire et m'en aviser aussitôt.*

*Merci et bonne journée !*



Développer, valoriser, préserver.

*Naturellement!*

23-24-53-54

**De :** Dorais, Martin (11-DGFa) <[Martin.Dorais@mffp.gouv.qc.ca](mailto:Martin.Dorais@mffp.gouv.qc.ca)>

**Envoyé :** 22 septembre 2022 10:45

**À :** 53-54 <[redacted]@aircharterservice.ca>

**Cc :** Desmeules, Justine (11-DGFa) <[Justine.Desmeules@mffp.gouv.qc.ca](mailto:Justine.Desmeules@mffp.gouv.qc.ca)>; Chabot, Gabriel (11-DGFa) <[Gabriel.Chabot@mffp.gouv.qc.ca](mailto:Gabriel.Chabot@mffp.gouv.qc.ca)>

**Objet :** RE: ACS-0120 résultat RE: Demande de soumission



Bonjour 53-54

Tel que discuté précédemment par téléphone, nous acceptons cette proposition et optons 23-24

[redacted] tel que proposé par le soumissionnaire lors d'une de vos correspondance avec celui-ci.

Nous attendrons la confirmation de la disponibilité 23-24 pour finaliser le dossier.

Le responsable du transporteur devra contacter M. Gabriel Chabot (418-999-9267) dans les prochains jours afin de finaliser les détails sur la période, logistique et endroit de positionnement du projet.

Merci de votre collaboration

N'hésitez pas à me contacter au besoin

Martin

**Martin Dorais**

**Biologiste**

**Direction de la gestion de la faune de la Gaspésie-Îles-de-la-Madeleine**

**Direction générale du secteur sud-est**

**Ministère des Forêts, de la Faune et des Parcs**

195, Boul. Perron Est

Caplan (Québec) G0C 1H0

Téléphone : 418 388-2125, poste 252

Télécopieur : 418 388-2444

[martin.dorais@mffp.gouv.qc.ca](mailto:martin.dorais@mffp.gouv.qc.ca)

[mffp.gouv.qc.ca](http://mffp.gouv.qc.ca)

*Ce message est confidentiel et ne s'adresse qu'au destinataire.*

*S'il vous a été transmis par mégarde, veuillez le détruire et m'en aviser aussitôt.*

*Merci et bonne journée !*



Développer, valoriser, préserver.

*Naturellement!*

**De :** Dorais, Martin (11-DGFa) <[Martin.Dorais@mffp.gouv.qc.ca](mailto:Martin.Dorais@mffp.gouv.qc.ca)>  
**Envoyé :** 14 septembre 2022 11:37  
**À :** Transports ACS <[transports@aircharterservice.ca](mailto:transports@aircharterservice.ca)>  
**Cc :** Chabot, Gabriel (11-DGFa) <[Gabriel.Chabot@mffp.gouv.qc.ca](mailto:Gabriel.Chabot@mffp.gouv.qc.ca)>; Barbé, Marion (11-DGFa) <[Marion.Barbe@mffp.gouv.qc.ca](mailto:Marion.Barbe@mffp.gouv.qc.ca)>  
**Objet :** RE: Demande de soumission



Bonjour 53-54  
oui c'est parfait  
Allons de l'avant pour le 21 septembre  
Il y a de bonnes chance que l'on doit voler 2 jours pour environ 7 à 9 heures de vol au total  
N'hésitez pas à me contacter au besoin  
Martin

**Martin Dorais**  
**Biologiste**  
**Direction de la gestion de la faune de la Gaspésie-Îles-de-la-Madeleine**  
**Direction générale du secteur sud-est**  
**Ministère des Forêts, de la Faune et des Parcs**  
195, Boul. Perron Est  
Caplan (Québec) G0C 1H0  
Téléphone : 418 388-2125, poste 252  
Télécopieur : 418 388-2444  
[martin.dorais@mffp.gouv.qc.ca](mailto:martin.dorais@mffp.gouv.qc.ca)  
[mffp.gouv.qc.ca](http://mffp.gouv.qc.ca)

*Ce message est confidentiel et ne s'adresse qu'au destinataire.  
S'il vous a été transmis par mégarde, veuillez le détruire et m'en aviser aussitôt.  
Merci et bonne journée !*



---

**De :** Dorais, Martin (11-DGFa) <[Martin.Dorais@mffp.gouv.qc.ca](mailto:Martin.Dorais@mffp.gouv.qc.ca)>  
**Envoyé :** 13 septembre 2022 09:24  
**À :** Transports ACS <[transports@aircharterservice.ca](mailto:transports@aircharterservice.ca)>  
**Cc :** Chabot, Gabriel (11-DGFa) <[Gabriel.Chabot@mffp.gouv.qc.ca](mailto:Gabriel.Chabot@mffp.gouv.qc.ca)>; Barbé, Marion (11-DGFa) <[Marion.Barbe@mffp.gouv.qc.ca](mailto:Marion.Barbe@mffp.gouv.qc.ca)>  
**Objet :** RE: Demande de soumission



Bonjour 53-54

Merci pour les suites apportées à mon dossier.

Nous avons environ 7 h00 de vol à exécuter pour compléter notre inventaire. Idéalement nous cherchons à le faire dans la même journée. Mais conditionnement aux conditions météo, il se peut que l'on doit le finaliser en 2 jours... mais le nombre d'heures devrait osciller au total autours 7 heures...

Il est inscrit sur l'appel d'offre que les soumissions doivent parvenir d'ici demain...N'est-ce pas un peu court comme délai? à vous de voir

Sinon je vous confirme notre accord pour l'appel d'offre proposé.

N'hésitez pas à me contacter au besoin

Merci à l'avance

Martin

**Martin Dorais**

**Biologiste**

**Direction de la gestion de la faune de la Gaspésie-Îles-de-la-Madeleine**

**Direction générale du secteur sud-est**

**Ministère des Forêts, de la Faune et des Parcs**

195, Boul. Perron Est

Caplan (Québec) G0C 1H0

Téléphone : 418 388-2125, poste 252

Télécopieur : 418 388-2444  
[martin.dorais@mffp.gouv.qc.ca](mailto:martin.dorais@mffp.gouv.qc.ca)  
[mffp.gouv.qc.ca](http://mffp.gouv.qc.ca)

*Ce message est confidentiel et ne s'adresse qu'au destinataire.  
S'il vous a été transmis par mégarde, veuillez le détruire et m'en aviser aussitôt.  
Merci et bonne journée !*



23-24-53-54

---

**De :** Dorais, Martin (11-DGFa) <[Martin.Dorais@mffp.gouv.qc.ca](mailto:Martin.Dorais@mffp.gouv.qc.ca)>  
**Envoyé :** 12 septembre 2022 09:36  
**À :** Transports ACS <[transports@aircharterservice.ca](mailto:transports@aircharterservice.ca)>  
**Cc :** Chabot, Gabriel (11-DGFa) <[Gabriel.Chabot@mffp.gouv.qc.ca](mailto:Gabriel.Chabot@mffp.gouv.qc.ca)>; Barbé, Marion (11-DGFa) <[Marion.Barbe@mffp.gouv.qc.ca](mailto:Marion.Barbe@mffp.gouv.qc.ca)>  
**Objet :** Demande de soumission



Bonjour  
À qui de droit

La Direction de la gestion de la faune de la Gaspésie-Îles-de-la-Madeleine du Ministère des Forêts, de la Faune et des Parcs planifie la réalisation d'un inventaire aérien du Caribou dans le secteur du Parc national de la Gaspésie au début du mois d'octobre 2022.

Vous trouverez ci-joint une copie de l'appel d'offre pour les travaux prévus.

Est-ce que l'ensemble de l'information y est suffisante pour vos services?

En vous remerciant à l'avance

N'hésitez pas à me contacter au besoin

**Martin Dorais**

**Biologiste**

**Direction de la gestion de la faune de la Gaspésie-Îles-de-la-Madeleine**

**Direction générale du secteur sud-est**

**Ministère des Forêts, de la Faune et des Parcs**

195, Boul. Perron Est

Caplan (Québec) G0C 1H0

Téléphone : 418 388-2125, poste 252

Télécopieur : 418 388-2444

[martin.dorais@mffp.gouv.qc.ca](mailto:martin.dorais@mffp.gouv.qc.ca)

[mffp.gouv.qc.ca](http://mffp.gouv.qc.ca)

*Ce message est confidentiel et ne s'adresse qu'au destinataire.*

*S'il vous a été transmis par mégarde, veuillez le détruire et m'en aviser aussitôt.*

*Merci et bonne journée !*



## Marier, Nadia (BSMS)

---

**De:** Dorais, Martin (11-DGFa)  
**Envoyé:** 23 septembre 2022 09:01  
**À:** Chabot, Gabriel (11-DGFa)  
**Objet:** TR: ACS-0120 résultat RE: Demande de soumission  
**Pièces jointes:** ACS-0120 Termes et conditions.pdf

Salut Gab

Voilà les termes et conditions finaux avec les coordonnées de l'affréteur.

Tu mènes la barque , ça ne m'inquiète pas du tout, té le meilleur

N'hésites pas au besoin

Bonne FDS

Martin

### Martin Dorais

#### Biologiste

Direction de la gestion de la faune de la Gaspésie-Îles-de-la-Madeleine

Direction générale du secteur sud-est

Ministère des Forêts, de la Faune et des Parcs

195, Boul. Perron Est

Caplan (Québec) G0C 1H0

Téléphone : 418 388-2125, poste 252

Télécopieur : 418 388-2444

[martin.dorais@mffp.gouv.qc.ca](mailto:martin.dorais@mffp.gouv.qc.ca)

[mffp.gouv.qc.ca](http://mffp.gouv.qc.ca)

*Ce message est confidentiel et ne s'adresse qu'au destinataire.*

*S'il vous a été transmis par mégarde, veuillez le détruire et m'en aviser aussitôt.*

*Merci et bonne journée !*



Développer, valoriser, préserver.

*Naturellement!*

Double



## Marier, Nadia (BSMS)

---

**De:** Dorais, Martin (11-DGFa)  
**Envoyé:** 22 septembre 2022 10:29  
**À:** Chabot, Gabriel (11-DGFa)  
**Objet:** TR: ACS-0120 résultat RE: Demande de soumission  
**Pièces jointes:** ACS-0120 Termes et conditions.pdf

Appelles moi

le plus bas soumissionnaire, je dois donner une réponse AJD. Mustang est un nouveau soumissionnaire basé à 7 Iles. Il enverrait leur top gun... mais je ne sais pas s'il a fait bcp d'inventaire

Les prix sont Élevé et parait-il qu'il y avait une bonne différence avec le 2e et 3e soumissionnaire...

Il y a moyen aussi d'avoir 23-24 proposé aux mêmes conditions

### Martin Dorais

#### Biologiste

Direction de la gestion de la faune de la Gaspésie-Îles-de-la-Madeleine

Direction générale du secteur sud-est

Ministère des Forêts, de la Faune et des Parcs

195, Boul. Perron Est

Caplan (Québec) G0C 1H0

Téléphone : 418 388-2125, poste 252

Télécopieur : 418 388-24

[mffp.gouv.qc.ca](http://mffp.gouv.qc.ca)

*Ce message est confidentiel et ne s'adresse qu'au destinataire.*

*S'il vous a été transmis par mégarde, veuillez le détruire et m'en aviser aussitôt.*

*Merci et bonne journée !*



Développer, valoriser, préserver.  
*Naturellement!*

Double