

PAR COURRIEL

Le 20 décembre 2022

DEMANDEUR

N/Réf. : 202211-18

Objet : Demande d'accès à l'information

Monsieur,

Nous donnons suite à votre demande d'accès à l'information reçue le 11 novembre 2022.

La recherche a permis de repérer un document concernant votre demande qui vous est accessible. Vous le trouverez ci-joint.

La recherche de documents concernant la réponse à cette demande a été faite en prenant en considération les différents secteurs d'activité faisant partie du ministère des Forêts, de la Faune et des Parcs, tel qu'il était organisé avant les décrets gouvernementaux du 20 octobre 2022.

... verso

Nous vous indiquons que vous pouvez demander à la Commission d'accès à l'information de réviser cette décision. Vous trouverez ci-joint une note explicative concernant l'exercice de ce recours.

Veillez agréer, Monsieur, l'expression de nos sentiments les meilleurs.

La responsable de l'accès à l'information,

Original signé par

Matilde Thérroux-Lemay

p. j. 2

Titulaire	
ASSOCIATION DE POURVOIRIE DU LAC MISTASSINI	
Adresse de correspondance	RÉSIDENT
187 rue Principale Mistissini	G0W 1C0
Représentant autorisé	
Abel Trapper	

Apposer
le timbre

Timbre de la Fondation de la
faune du Québec

Page 1/2

N° du permis

10-554

N° Etablissement

850360

Date d'expiration

2023-03-31

ACTIVITÉS PERMISES, RELIÉES À LA PRATIQUE DE LA CHASSE ET DE LA PÊCHE SPORTIVES

Logement Location d'équipement ou petites embarcations Fourniture de services

IDENTIFICATION DU TERRITOIRE

AVEC droits exclusifs

Délimitation des parties des terres du domaine de l'État

Acte de délimitation et annexe	Date de l'acte	Arpenteur- géomètre	Minute	Date de la minute

Numéro du bail				Assise des droits		
Nature des droits concédés				Arpenteur- géomètre	Minute	Date de la minute
Pêche	Pêche saumon	Chasse	Piégeage			

DÉLIMITATION DU TERRITOIRE

CE PERMIS EST VALABLE POUR L'OPERATION D'UNE POURVOIRIE SANS DROITS EXCLUSIFS A L'INTERIEUR DU OU DES TERRITOIRES DELIMITES PAR UN LISERE NOIR, DONT LA OU LES CARTES SONT JOINTES AU PRESENT PERMIS: ANNEXES 1, 2, 3, 4, 5, 6, 7, 8, 9, 10, 11 ET 12

UNITÉS D'HÉBERGEMENT AUTORISÉES

Nom du site et coordonnées	# Immeuble	Identification de l'unité	Occupation	Type hébergement	Capacité
SCP01 RIV. RUPERT - LS-JOLLIET N51.04861 W73.76805	IM5041538	ABRI TEMPORAIRE 1	141710000	9	4
SCP01 RIV. RUPERT - LS-JOLLIET N51.04861 W73.76805	IM5041546	ABRI TEMPORAIRE 2	141710000	9	4
SCP01 RIV. RUPERT - LS-JOLLIET N51.04861 W73.76805	IM5041553	ABRI TEMPORAIRE 3	141710000	9	4
SCP01 RIV. RUPERT - LS-JOLLIET N51.04861 W73.76805	IM5034731	CAMP 4	141710000	1	4
SCP01 RIV. RUPERT - LS-JOLLIET N51.04861 W73.76805	IM5034749	CAMP 5	141710000	1	4
SCP01 RIV. RUPERT - LS-JOLLIET N51.04861 W73.76805	IM5034756	CAMP 6	141710000	1	4
SCP01 RIV. RUPERT - LS-JOLLIET N51.04861 W73.76805	IM5034764	CAMP 7	141710000	1	3
SCP01 RIV. RUPERT - LS-JOLLIET N51.04861 W73.76805	IM5034772	CAMP 8	141710000	1	5
SCP02 LAC MISTASSINI - VIEUX P N51.15000 W73.15000	IM5034798	CHALET 1	141610000	2	4
SCP02 LAC MISTASSINI - VIEUX P N51.15000 W73.15000	IM5034806	CHALET 2	141610000	2	4
SCP02 LAC MISTASSINI - VIEUX P N51.15000 W73.15000	IM5034814	CHALET 3	141610000	2	4
SCP02 LAC MISTASSINI - VIEUX P N51.15000 W73.15000	IM5034822	CHALET 4	141610000	2	4
SCP02 LAC MISTASSINI - VIEUX P N51.15000 W73.15000	IM5047949	CAMP 5	141610000	1	2
SCP03 LAC WOOLLETT N51.36972 W73.73583	IM5034780	CAMP 1	141510000	1	4
SCP04 RIV. PEPESHQUASATI -1 N51.38333 W73.00027	IM5041561	CAMP 1	141110000	1	2

Direction générale régionale

Signature de l'émetteur :

Original signé

Date d'émission :

2022-05-03

Signature du détenteur :

Date :

Titulaire	
ASSOCIATION DE POURVOIRIE DU LAC MISTASSINI	
Adresse de correspondance	RÉSIDENT
187 rue Principale Mistissini	G0W 1C0
Représentant autorisé	
Abel Trapper	

Page 2/2

Apposer
le timbre

N° du permis

10-554

N° Etablissement

850360

Date d'expiration

2023-03-31

Timbre de la Fondation de la
faune du Québec

ACTIVITÉS PERMISES, RELIÉES À LA PRATIQUE DE LA CHASSE ET DE LA PÊCHE SPORTIVES

Logement Location d'équipement ou petites embarcations Fourniture de services

IDENTIFICATION DU TERRITOIRE

AVEC droits exclusifs

Délimitation des parties des terres du domaine de l'État

Acte de délimitation et annexe	Date de l'acte	Arpenteur- géomètre	Minute	Date de la minute

Numéro du bail				Assise des droits		
Nature des droits concédés				Arpenteur- géomètre	Minute	Date de la minute
Pêche	Pêche saumon	Chasse	Piégeage			

DÉLIMITATION DU TERRITOIRE

CE PERMIS EST VALABLE POUR L'OPERATION D'UNE POURVOIRIE SANS DROITS EXCLUSIFS A L'INTERIEUR DU OU DES TERRITOIRES DELIMITES PAR UN LISERE NOIR, DONT LA OU LES CARTES SONT JOINTES AU PRESENT PERMIS: ANNEXES 1, 2, 3, 4, 5, 6, 7, 8, 9, 10, 11 ET 12

UNITÉS D'HÉBERGEMENT AUTORISÉES

Nom du site et coordonnées	# Immeuble	Identification de l'unité	Occupation	Type hébergement	Capacité
SCP04 RIV. PEPESHQUASATI -1 N51.38333 W73.00027	IM5055876	CAMP 2	141110000	1	2
SCP05 RIV. PEPESHQUASATI -2 N51.43333 W72.88333	IM5041579	CAMP 1	141410000	1	4
SCP06 RIV. CHÉNO N51.45000 W72.73333	IM5056494	CARRE DE TENTE	141310000	9	2
SCP07 RIV. TAKWA - TOQUECO N51.36666 W72.56666	IM5041603	CARRE DE TENTE	141210000	9	4
SCP08 RIV. PEPESHQUASATI -3 N51.53333 W72.80000	IM5041587	CARRE DE TENTE	149510000	9	4
SCP09 RIV. TEMISCAMIE N51.55000 W72.20000	IM5057682	ABRI TEMPORAIRE	141010000	9	4
SCP10 BIRCH ISLAND N51.33333 W74.56666	IM5057674	ABRI TEMPORAIRE	140910000	9	4
SCP11 LAC COCOMENHANI N51.23333 W74.70000	IM5055884	CAMP 1	140810000	1	4
SCP12 LAC MISTASSINI N50.92722 W73.61888	IM8000899	CHALET 1	212975	2	4
SCP12 LAC MISTASSINI N50.92722 W73.61888	IM8000900	CHALET 2	212975	2	4
SCP12 LAC MISTASSINI N50.92722 W73.61888	IM8000901	CHALET 3	212975	2	4
SCP12 LAC MISTASSINI N50.92722 W73.61888	IM8000902	CHALET 4	212975	2	4
SCP12 LAC MISTASSINI N50.92722 W73.61888	IM8000903	CHALET 5	212975	2	4

Direction générale régionale

Signature de l'émetteur : Original signé

Date d'émission : 2022-05-03

Signature du détenteur :

Date :

**PERMIS DE POURVOIRIE DANS LES TERRITOIRES DE LA
BAIE JAMES ET DU NOUVEAU-QUÉBEC**

Titulaire	
ASSOCIATION DE POURVOIRIE DU LAC MISTASSINI	
Adresse de correspondance	RÉSIDENT
187 rue Principale Mistissini	G0W 1C0
Représentant autorisé	
Abel Trapper	

Page 1/2

Apposer
le timbre

N° du permis

10-554

N° Etablissement

850360

Date d'expiration

2023-03-31

Timbre de la Fondation de la
faune du Québec

ACTIVITÉS PERMISES, RELIÉES À LA PRATIQUE DE LA CHASSE ET DE LA PÊCHE SPORTIVES

Logement Location d'équipement ou petites embarcations Fourniture de services _____

IDENTIFICATION DU TERRITOIRE

AVEC droits exclusifs

Délimitation des parties des terres du domaine de l'État

Acte de délimitation et annexe	Date de l'acte	Arpenteur- géomètre	Minute	Date de la minute

Numéro du bail				Assise des droits		
Nature des droits concédés				Arpenteur- géomètre	Minute	Date de la minute
Pêche	Pêche saumon	Chasse	Piégeage			

DÉLIMITATION DU TERRITOIRE

CE PERMIS EST VALABLE POUR L'OPERATION D'UNE POURVOIRIE SANS DROITS EXCLUSIFS A L'INTERIEUR DU OU DES TERRITOIRES DELIMITES PAR UN LISERE NOIR, DONT LA OU LES CARTES SONT JOINTES AU PRESENT PERMIS: ANNEXES 1, 2, 3, 4, 5, 6, 7, 8, 9, 10, 11 ET 12

UNITÉS D'HÉBERGEMENT AUTORISÉES

Nom du site et coordonnées	# Immeuble	Identification de l'unité	Occupation	Type hébergement	Capacité
SCP01 RIV. RUPERT - LS-JOLLIET N51.04861 W73.76805	IM5041538	ABRI TEMPORAIRE 1	141710000	9	4
SCP01 RIV. RUPERT - LS-JOLLIET N51.04861 W73.76805	IM5041546	ABRI TEMPORAIRE 2	141710000	9	4
SCP01 RIV. RUPERT - LS-JOLLIET N51.04861 W73.76805	IM5041553	ABRI TEMPORAIRE 3	141710000	9	4
SCP01 RIV. RUPERT - LS-JOLLIET N51.04861 W73.76805	IM5034731	CAMP 4	141710000	1	4
SCP01 RIV. RUPERT - LS-JOLLIET N51.04861 W73.76805	IM5034749	CAMP 5	141710000	1	4
SCP01 RIV. RUPERT - LS-JOLLIET N51.04861 W73.76805	IM5034756	CAMP 6	141710000	1	4
SCP01 RIV. RUPERT - LS-JOLLIET N51.04861 W73.76805	IM5034764	CAMP 7	141710000	1	3
SCP01 RIV. RUPERT - LS-JOLLIET N51.04861 W73.76805	IM5034772	CAMP 8	141710000	1	5
SCP02 LAC MISTASSINI - VIEUX P N51.15000 W73.15000	IM5034798	CHALET 1	141610000	2	4
SCP02 LAC MISTASSINI - VIEUX P N51.15000 W73.15000	IM5034806	CHALET 2	141610000	2	4
SCP02 LAC MISTASSINI - VIEUX P N51.15000 W73.15000	IM5034814	CHALET 3	141610000	2	4
SCP02 LAC MISTASSINI - VIEUX P N51.15000 W73.15000	IM5034822	CHALET 4	141610000	2	4
SCP02 LAC MISTASSINI - VIEUX P N51.15000 W73.15000	IM5047949	CAMP 5	141610000	1	2
SCP03 LAC WOOLLETT N51.36972 W73.73583	IM5034780	CAMP 1	141510000	1	4
SCP04 RIV. PEPESHQUASATI -1 N51.38333 W73.00027	IM5041561	CAMP 1	141110000	1	2

Direction de la protection de la faune

Signature de l'émetteur : **Original signé**
Date d'émission : 2022-05-03

Signature du détenteur : _____
Date : _____

Titulaire	
ASSOCIATION DE POURVOIRIE DU LAC MISTASSINI	
Adresse de correspondance	RÉSIDENT
187 rue Principale Mistissini	G0W 1C0
Représentant autorisé	
Abel Trapper	

Page 2/2

Apposer
le timbre

N° du permis

10-554

N° Etablissement

850360

Date d'expiration

2023-03-31

Timbre de la Fondation de la
faune du Québec

ACTIVITÉS PERMISES, RELIÉES À LA PRATIQUE DE LA CHASSE ET DE LA PÊCHE SPORTIVES

Logement Location d'équipement ou petites embarcations Fourniture de services _____

IDENTIFICATION DU TERRITOIRE

AVEC droits exclusifs

Délimitation des parties des terres du domaine de l'État

Acte de délimitation et annexe	Date de l'acte	Arpenteur- géomètre	Minute	Date de la minute

Numéro du bail				Assise des droits		
Nature des droits concédés						
Pêche	Pêche saumon	Chasse	Piégeage	Arpenteur- géomètre	Minute	Date de la minute

DÉLIMITATION DU TERRITOIRE

CE PERMIS EST VALABLE POUR L'OPERATION D'UNE POURVOIRIE SANS DROITS EXCLUSIFS A L'INTERIEUR DU OU DES TERRITOIRES DELIMITES PAR UN LISERE NOIR, DONT LA OU LES CARTES SONT JOINTES AU PRESENT PERMIS: ANNEXES 1, 2, 3, 4, 5, 6, 7, 8, 9, 10, 11 ET 12

UNITÉS D'HÉBERGEMENT AUTORISÉES

Nom du site et coordonnées	# Immeuble	Identification de l'unité	Occupation	Type hébergement	Capacité
SCP04 RIV. PEPESHQUASATI -1		CAMP 2	141110000	1	2
N51.38333 W73.00027	IM5055876				
SCP05 RIV. PEPESHQUASATI -2		CAMP 1	141410000	1	4
N51.43333 W72.88333	IM5041579				
SCP06 RIV. CHÉNO		CARRE DE TENTE	141310000	9	2
N51.45000 W72.73333	IM5056494				
SCP07 RIV. TAKWA - TOQUECO		CARRE DE TENTE	141210000	9	4
N51.36666 W72.56666	IM5041603				
SCP08 RIV. PEPESHQUASATI -3		CARRE DE TENTE	149510000	9	4
N51.53333 W72.80000	IM5041587				
SCP09 RIV. TEMISCAMIE		ABRI TEMPORAIRE	141010000	9	4
N51.55000 W72.20000	IM5057682				
SCP10 BIRCH ISLAND		ABRI TEMPORAIRE	140910000	9	4
N51.33333 W74.56666	IM5057674				
SCP11 LAC COCOMENHANI		CAMP 1	140810000	1	4
N51.23333 W74.70000	IM5055884				
SCP12 LAC MISTASSINI		CHALET 1	212975	2	4
N50.92722 W73.61888	IM8000899				
SCP12 LAC MISTASSINI		CHALET 2	212975	2	4
N50.92722 W73.61888	IM8000900				
SCP12 LAC MISTASSINI		CHALET 3	212975	2	4
N50.92722 W73.61888	IM8000901				
SCP12 LAC MISTASSINI		CHALET 4	212975	2	4
N50.92722 W73.61888	IM8000902				
SCP12 LAC MISTASSINI		CHALET 5	212975	2	4
N50.92722 W73.61888	IM8000903				

Direction de la protection de la faune

Signature de l'émetteur :

Original signé

Date d'émission :

2022-05-03

Signature du détenteur :

Date :

Annexe 2

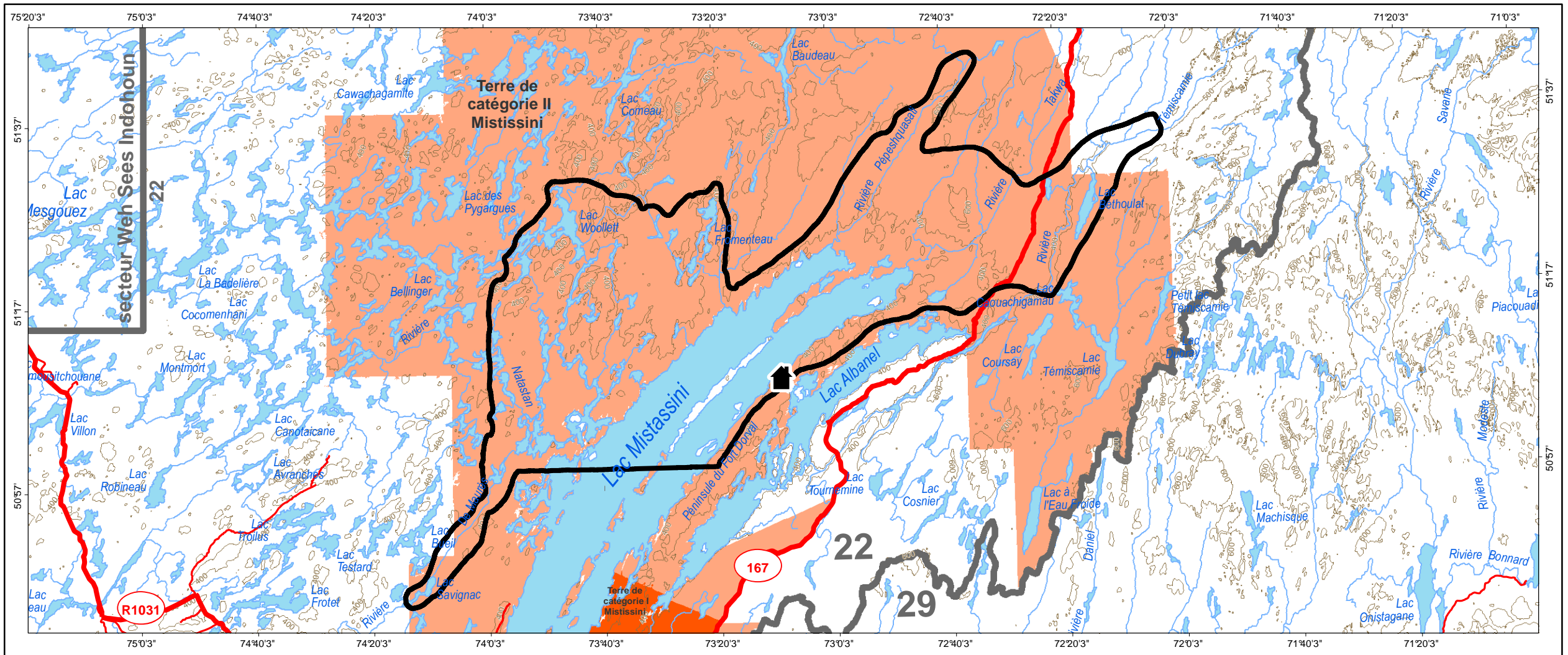

Lieu d'enregistrement et nom du fichier : Lebel-sur-Quévillon / SCP_10554-02_pays_1M_MTU18

ASSOCIATION DE POURVOIRIE DU LAC MISTASSINI	
No. de référence :	10554
No. de camp :	02
Nom du plan d'eau :	Lac Mistassini (Vieux P.)
Coordonnées géographiques :	51° 09' 00.00" N 73° 09' 00.00" O
Coordonnées UTM :	ZONE: 18 NORD : 5668133 EST : 629390
Superficie du territoire (Km ²) :	5146

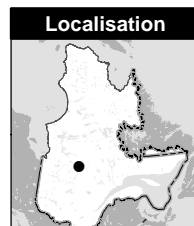

Pourvoirie

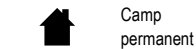

Camp permanent



Lto¹

Hypsométrie (mètre)



Intermédiaire²



Maître³

Territoires des conventions nordiques



Terres de catégorie I



Terres de catégorie II

Divers



Route



Chemin

Divers (suite)



Zone chasse / pêche

Projection cartographique

Mercator transverse universelle, zone 18

Echelle : 1 cm = 10 km

Sources

Données	Organisme	Année
BDGA ⁴	MRN ⁵	2012
BDGÉOM ⁶	MERN ⁷	2014

- Notes :
- 1- Limite de territoire d'opérations
 - 2- Courbe de niveau intermédiaire
 - 3- Courbe de niveau maître
 - 4- Base de données géographiques et administratives à l'échelle 1 / 1 000 000
 - 5- Ministère des Ressources naturelles
 - 6- Base de données géomatiques régionale
 - 7- Ministère de l'Énergie et des Ressources naturelles

Réalisation

Ministère des Forêts, de la Faune et des Parcs
Direction de la gestion de la faune du Nord-du-Québec

© Gouvernement du Québec, tous droits réservés, 2014

Note : Le présent document n'a aucune portée légale.

