

# Permis de garde d'animaux en captivité

2020042714-042

<i>Catégorie et classe</i> <b>Permis général de garde d'animaux - Classe 1</b>		
<i>Titulaire du permis</i> <b>Marilyne Defoy</b>	<i>Délivrance</i> 2021-04-01	<i>Échéance</i> 2022-03-31
<i>Adresse du titulaire</i> 53-54 [redacted] [redacted]	<i>Adresse du site de garde des animaux</i> 53-54 [redacted] [redacted]	
<i>Ordre(s) d'animaux dont la garde est autorisée</i> <b>Squamata</b>		
<i>Autre(s) mention(s) particulière(s)</i> <b>Aucune</b>		

Original signé

Signature :

  
**Donald Jean**  
Direction de la gestion de la faune de  
Lanaudière et des Laurentides

Signature :

**Marilyne Defoy**

# Permis de garde d'animaux en captivité

2020042714-042

<i>Catégorie et classe</i> <b>Permis général de garde d'animaux - Classe 1</b>		
<i>Titulaire du permis</i> <b>Marilyne Defoy</b>	<i>Délivrance</i> 2020-06-10	<i>Échéance</i> 2021-03-31
<i>Adresse du titulaire</i> 53-54 [redacted] [redacted]	<i>Adresse du site de garde des animaux</i> 53-54 [redacted] [redacted]	
<i>Ordre(s) d'animaux dont la garde est autorisée</i> <b>Squamata</b>		
<i>Autre(s) mention(s) particulière(s)</i> <b>Aucune</b>		

Original signé

Signature :

**Donald Jean**  
Direction de la gestion de la faune de  
Lanaudière et des Laurentides

Signature :

**Marilyne Defoy**

# Permis de garde d'animaux en captivité

MFFP - 14 - 356 - 006

Permis de

## Garde à des fins d'exhibition

Titulaire du permis

## Animal Accès

Période de validité du permis : Du **2017-04-10** au **2018-03-31**

Date d'émission du permis : **2017-04-10**

Signature : **Original signé**

Nom de l'émetteur du permis

**Martin Plante, tech. faune**

Unité administrative  
Direction de la gestion de la faune de  
l'Outaouais, Laurentides et Lanaudière

Signature :

Nom du titulaire du permis

**Marilyne Defoy**

# Permis de garde d'animaux en captivité

MFFP - 14 - 356 - 100

Permis de

**Garde à des fins d'exhibition**

Titulaire du permis

**Animal Accès enr.**

Période de validité du permis : Du **23 mars 2016** au **31 mars 2016**

Date d'émission du permis : **23 mars 2016**

Original signé

Signature :

Signature :

Nom de l'émetteur du permis

Nom du titulaire du permis

**Donald Jean**

**Marilyne Defoy**

Unité administrative

**Direction de la gestion de la faune**

**Lanaudière et Laurentides**





Session restante: 79m

Bienvenue LACROIX, Dan (1043)

Recherche

Nouveau

Registre

Nous joindre

Aide

Se déconnecter

## Rapport d'inspection N° 184181

Afficher le dossier

Dupliquer le rapport

Vérifier le rapport

Recherche	Faits/Gestes pertinents	Localisation	Personnes liées	Véhicules/ Objets liés	Agents assignés	Documents liés	Codifications, Lois/Règlements	Suivi
N° GRIF	6-184180-184181	Date rappel		Statut	Rédaction terminée			
Bureau*	1401 - BL - Joliette	Notification		Raison				
Information								
Date/h début*	2016-03-29 08:00							
Date/h fin	2016-03-29 10:00							
Nature des faits*								
Inspection/ garde en captivité / 100 rue Duval, Saint-Calixte /2016-03-29 /Animal Accès / C								
Rapport de l'APF (Confidentiel)								
<p>Le 29 mars 2016, moi Gabriel Beaulieu agent de protection de la faune ainsi que l'agente Nati Escamilla procédons à l'inspection du détenteur de permis d'exhibition Animal Accès opéré par Mme Marilyne Defoy. L'entreprise se déplace pour faire de l'exhibition et n'a aucune visite où les animaux sont gardés.</p> <p>Les animaux sont gardés dans une annexe de la maison, au deuxième étage. Dès l'entrée une odeur d'ammoniac ce fait sentir. Une fois au deuxième, Nous remarquons que l'état du plancher laisse à désirer. Il est fait en bois de type "PressWood". Mme Defoy nous informe que le</p> <p><sup>23-24</sup> Un échangeur d'air est en fonction mais arrêté pour que l'on puisse se parler. Une quantité impressionnante de mouche drosophile se trouve dans les airs. Mme Defoy nous explique que <sup>23-24</sup></p> <p><sup>23-24</sup> Pour ce qui est des animaux ils ont tous de l'eau et de la nourriture de qualité et en quantité suffisante. Mme Defoy élève plusieurs souris et lapin pour nourrir les différents serpents qu'elle possède. Les cages et vivarium semblent propres et faciles à nettoyer. Chaque animal semble avoir ce qui correspond à son espèce en termes de nourriture et d'abris. Selon les observations et malgré l'état général des lieux, l'inspection semble conforme selon le règlement sur les animaux en captivité.</p>								
Commentaires								
Création BEAULIEU, Gabriel (904) 2016-03-30 08:33:34								
Modification BEAULIEU, Gabriel (904) 2016-03-30 09:16:29								
<a href="#">Enregistrer</a> <a href="#">Fermer</a>								

[Accessibilité](#) [Nous joindre](#)

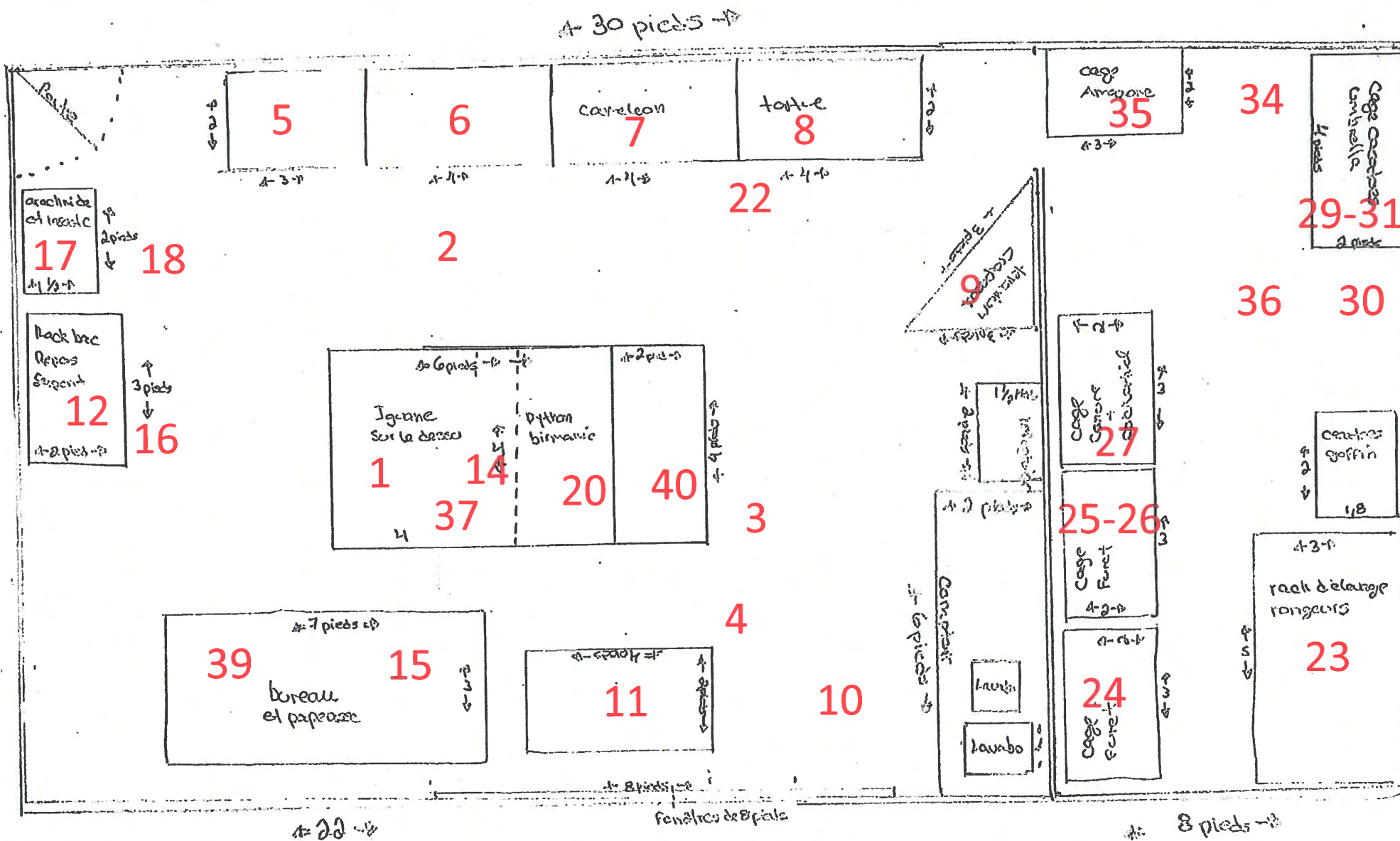

















IMG\_0040.JPG

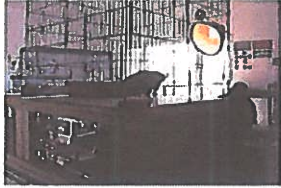

IMG\_0001.JPG



IMG\_0002.JPG



IMG\_0003.JPG



IMG\_0004.JPG



IMG\_0005.JPG



IMG\_0006.JPG



IMG\_0007.JPG

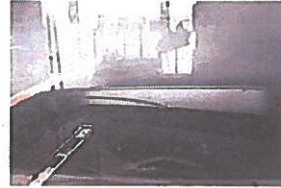

IMG\_0008.JPG



IMG\_0009.JPG



IMG\_0010.JPG



IMG\_0011.JPG

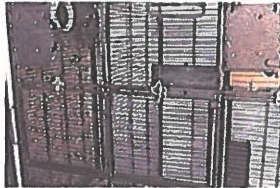

IMG\_0012.JPG



IMG\_0013.JPG



IMG\_0014.JPG



IMG\_0015.JPG



IMG\_0016.JPG



IMG\_0017.JPG



IMG\_0018.JPG



IMG\_0019.JPG



IMG\_0020.JPG



IMG\_0021.JPG



IMG\_0022.JPG



IMG\_0023.JPG



IMG\_0024.JPG



IMG\_0025.JPG



IMG\_0026.JPG



IMG\_0027.JPG

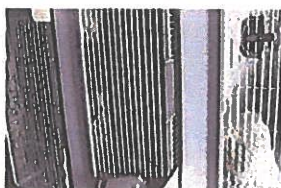

IMG\_0028.JPG



IMG\_0029.JPG



IMG\_0030.JPG



IMG\_0031.JPG



IMG\_0032.JPG



IMG\_0033.JPG



IMG\_0034.JPG



IMG\_0035.JPG



IMG\_0036.JPG



IMG\_0037.JPG



IMG\_0038.JPG



IMG\_0039.JPG







53-54

