

Terrain de piégeage 03-09-0009

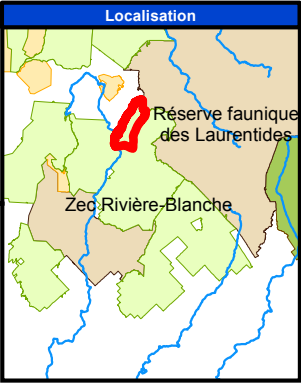

Superficie : 77 km²

Zec de la Rivière-Blanche

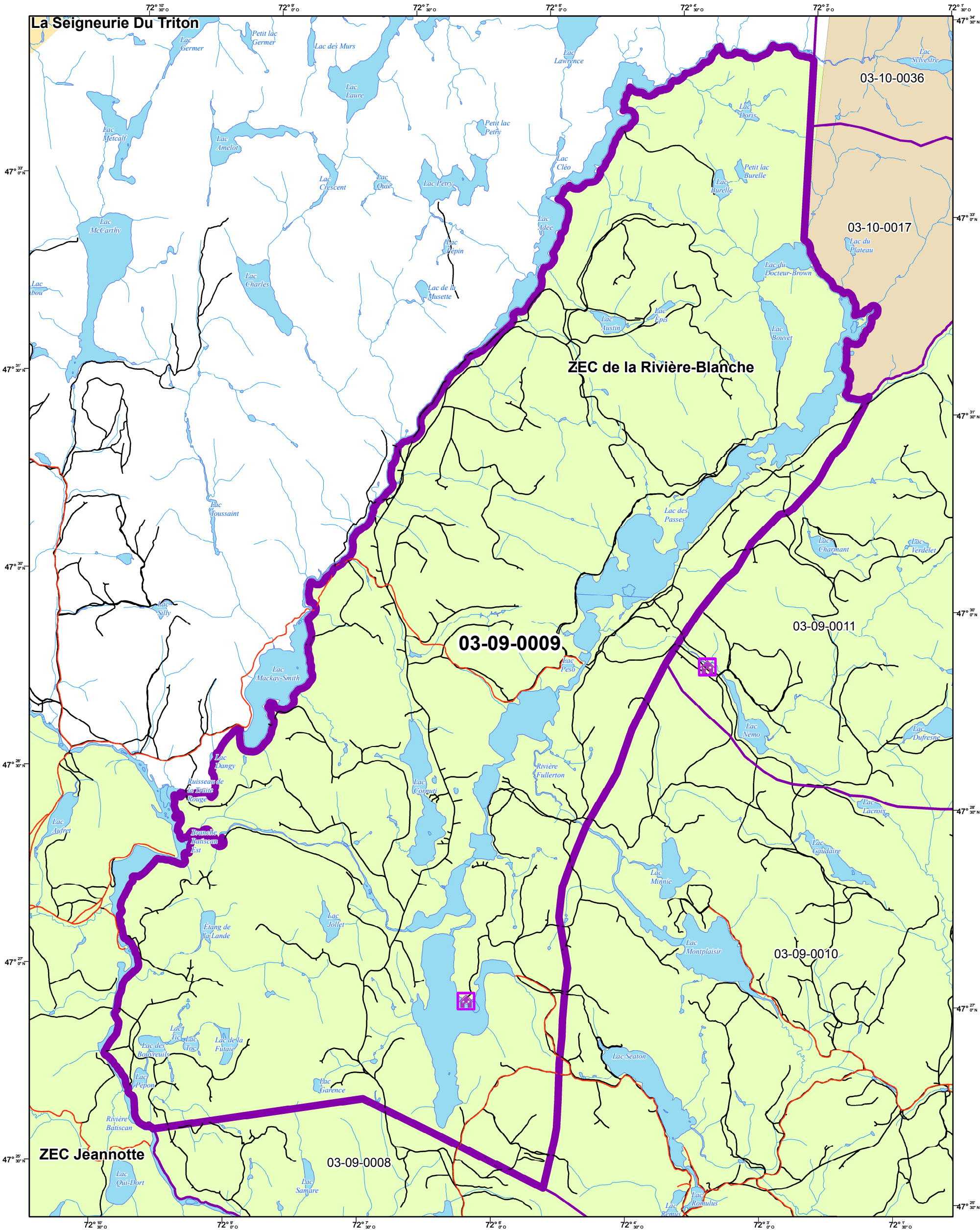

-  Camp de piégeage
-  Terrain de piégeage

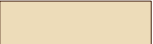
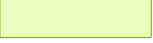
Territoire faunique structuré

-  Réserve faunique
-  ZEC
-  Pourvoirie avec droits exclusifs
-  Parc national

(1 cm sur la carte équivaut à 52 000 cm sur le terrain)

0 0,5 1 1,5 2km

1/52 000

Métadonnées
Surface de référence géodésique : Ellipsoïde GRS 80
Système de référence géodésique : NAD 83
Projection cartographique : Conique de Lambert avec deux parallèles d'échelle conservées(46° et 60°).

Déclinaison magnétique au centre de la feuille en 2019 : 16° 02'58" Ouest
Variation annuelle : 6,2" vers l'Est
Longitude d'origine : 68°30' Ouest
Latitude d'origine : 44° Nord
Coordonnées d'origine : X : 0m; Y : 0m

Sources
Ministère des Forêts, de la Faune et des Parcs

Réalisation
Production : Ministère des Forêts, de la Faune et des Parcs
Direction de la Gestion des Forêts
Capitale-Nationale(03) - Chaudière-Appalaches(12)

Note: Le présent document n'a aucune portée légale.

Préparé par Bruno Girard
1 décembre 2021
© Gouvernement du Québec