

# Feux 2019 et 2020 à l'intérieur du quadrilatère demandé

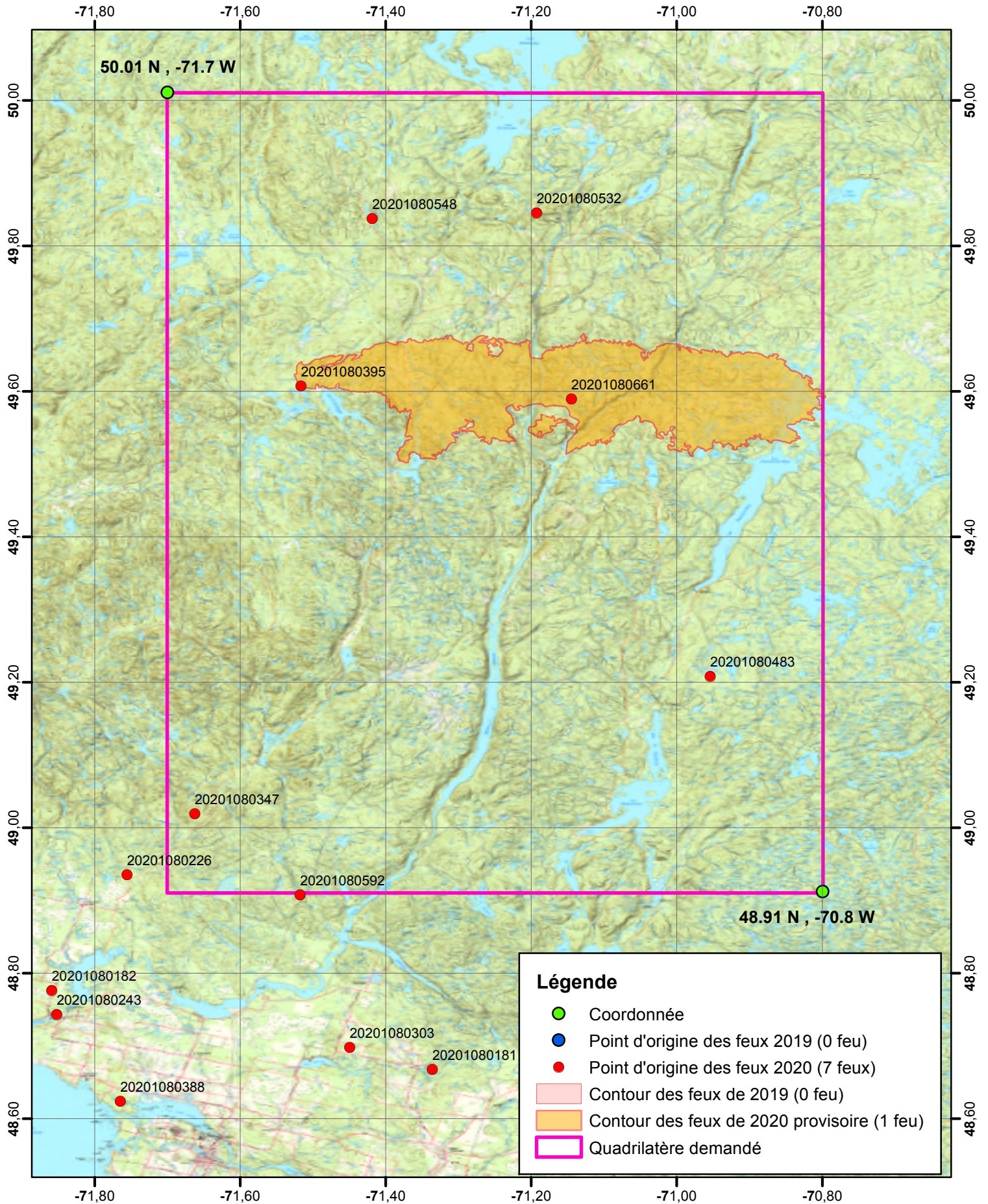

0 5 10 15 20 25 30 35 Kilomètres

CLE	ANNEE	NOFEU	SECTION	CAUSE	DATE_DEBUT	DATE_RAPPO	DATE_ETEIN	SUP_HA	LATITUDE	LONGITUDE
20201080347	2020	347	Intensive	Humaine	2020-05-28	2020-05-28	2020-05-28	59936.0	49,01950000000	-71,66290000000
20201080395	2020	395	Intensive	Humaine	2020-06-16	2020-06-16	2020-08-17	0.8	49,60730000000	-71,51660000000
20201080483	2020	483	Intensive	Foudre	2020-06-22	2020-06-22	2020-06-25	0.0	49,20820000000	-70,95420000000
20201080532	2020	532	Intensive	Humaine	2020-07-03	2020-07-04	2020-07-05	0.5	49,84530000000	-71,19280000000
20201080548	2020	548	Intensive	Foudre	2020-06-28	2020-07-05	2020-07-06	0.1	49,83760000000	-71,41870000000
20201080592	2020	592	Intensive	Foudre	2020-07-07	2020-07-09	2020-07-11	0.0	48,90760000000	-71,51790000000
20201080661	2020	661	Intensive	Foudre	2020-08-21	2020-08-21	2020-08-22	0.0	49,58950000000	-71,14510000000

## **Note**

L'historique des feux jusqu'à 2018 se trouvant déjà sur le web, nous vous faisons parvenir, en pièces jointes, seulement les données pour 2019 et 2020 pour le quadrilatère demandé. Ainsi, vous trouverez une carte détaillée des feux ainsi que les fichiers de forme en format .shp et .kmz.

De plus, la table des attributs de ces fichiers pour la période et le secteur demandé vous permettra de constater qu'en 2019 aucun feu n'a été recensé, tandis que pour 2020, sept feux ont été recensés jusqu'à maintenant.

À noter que la saison des feux 2020 n'étant pas encore terminée, les informations que vous recevez sont provisoires. Par conséquent, les données pour 2020 sont non officielles.

Service de la gestion du feu et de la réglementation – DPF  
Direction générale de la connaissance et de l'aménagement durable  
des forêts

Le 14 septembre 2020